Möbel LETZ

finden und Wohlfühlen



Typenplan

Vita von SCHÖNER WOHNEN - Boxspringbett 180 in Grau

Wichtiger Hinweis für Sie

Etwaige Hinweise des Herstellers in dieser Produktinformation, die sich auf die Gewährleistung beziehen, haben für Sie keinerlei Bindungswirkung und können von Ihnen ignoriert werden. Ihre gesetzlichen Gewährleistungsrechte als Verbraucher uns gegenüber, als Ihrem Verkäufer, werden dadurch in keiner Weise berührt oder eingeschränkt. Sie können sich wegen aller Mängel jederzeit an uns wenden. Darüber hinaus gehende Herstellergarantien bleiben natürlich unberührt. Dieser Artikel wird hergestellt von Schöner Wohnen, , , Deutschland

Möbel Letz GmbH
Am Gewerbepark 11
06895 Zahna-Elster

Tel.: 035383 - 6018 50
Fax.: 035383 - 6018 17


SCHÖNER
WOHNEN
KOLLEKTION

VITA BOXSPRINGBETT

SCHÖNER WOHNEN KOLLEKTION

SONDERANFERTIGUNGEN



- Überlänge 210 cm für alle Typen
- Überlänge 220 cm nur bei TFK unverstellbar

- Höhenkürzung KT 419, KT 420, KT 421
- Kopfteil Rücken echt
- Kopfteil KT 419, KT 420 seitlich bündig
- Kopfteil KT 421 seitlich bündig
- Vorzugskombination ohne Kopfteil Minderpreis

- Vorzugskombination ohne Topper

- Matratzen TFK 500 in Härtegrad 4
- Vorzugskombination ohne Matratze

- Unterfederung B 140 cm geteilt (2 x 70 cm)

Produktspezifisches Seite 9-10.
Alle Maße sind ca.-Maße in Zentimetern.
Änderungen vorbehalten.

MADE IN GERMANY

VITA BOXSPRINGBETT

SCHÖNER WOHNEN KOLLEKTION



Boxspringbett Vita mit Kopfteil 419 gerade, schlicht mit farblich abgesetzter Doppelnaht

Basisbett

bestehend aus:

- KT 419, bodenstehend montiert
- Unterbau TFK UV H 16 cm
- Matratze SENSO 20, stoffbezogen, H 19 cm, H1/H2/H3 wählbar (Matratze ab B 160 cm mit Partnerschaftsbezug ohne Aufpreis möglich. Bitte bei Bestellung angeben.)
- Topper Kaltschaum H 6 cm
- Füße schwarz, 10 oder 15 cm, schwebend montiert (bitte die gewünschte Höhe angeben)

Höhe	Breite/Überstand	Tiefe
85 cm, 105 cm, 125 cm	re/li jeweils 5 cm	7 cm
Höhenkürzung möglich		

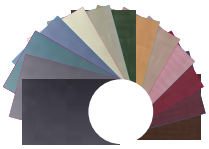

Große Stoffauswahl

Größen	PG A	PG B	PG C
100x200			
120x200			
140x200			
160x200			
180x200			
200x200			

Produktspezifisches Seite 9-10.
Sonderanfertigungen Seite 2.
Alle Maße sind ca.-Maße in Zentimetern.
Änderungen vorbehalten.

MADE IN GERMANY

VITA BOXSPRINGBETT

SCHÖNER WOHNEN KOLLEKTION

KOPFTEILE

Wählen Sie gegen Mehrpreis

Kopfteil KT 419 mit Husse



Für Bettbreite	PG A	PG B	PG C
100			
120			
140			
160			
180			
200			

Höhe	Breite/ Überstand	Tiefe
85 cm, 105 cm, 125 cm	re / li jeweils 5 cm	9 cm

Höhenkürzung möglich, Mehrpreis siehe Seite 2

bodenstehend montiert

Kopfteil KT 420 gerade Optik, mit 2 Knopfreihen, Knöpfe auf Wunsch farblich abgesetzt



Für Bettbreite	PG A	PG B	PG C
100			
120			
140			
160			
180			
200			

Höhe	Breite/ Überstand	Tiefe
125 cm	re / li jeweils 5 cm	8 cm

Höhenkürzung möglich, Mehrpreis siehe Seite 2

bodenstehend montiert

Kopfteil KT 421 3D-Optik durch einzeln wattierte, zusammengenähte Quadrate



Für Bettbreite	PG A	PG B	PG C
100			
120			
140			
160			
180			
200			

Höhe	Breite/ Überstand	Tiefe
105 cm, 125 cm	re / li jeweils 5 cm	8 cm

Höhenkürzung möglich, Mehrpreis siehe Seite 2

bodenstehend montiert

MADE IN GERMANY

VITA BOXSPRINGBETT

SCHÖNER WOHNEN KOLLEKTION

KOPFTEILE

Wählen Sie gegen Mehrpreis

Kopfteil KT 422 Kissen-Optik



Für Bettbreite	PG A	PG B	PG C
100			
120			
140			
160			
180			
200			

Höhe **Breite/ Überstand** **Tiefe**
115 cm, 125 cm **re / li jeweils 20 cm** **14 cm**
keine Höhenkürzung möglich
bodenstehend montiert

Kopfteil KT 423 Volumen



Für Bettbreite	PG A	PG B	PG C
100			
120			
140			
160			
180			
200			

Höhe **Breite/ Überstand** **Tiefe**
95 cm, 105 cm, 125 cm re / li jeweils 8 cm 15 cm
keine Höhenkürzung möglich
bodenstehend montiert

Kopfteil KT 424 Intarsie



Für Bettbreite	PG A	PG B	PG C
100			
120			
140			
160			
180			
200			

Höhe **Breite/ Überstand** **Tiefe**
125 cm, 130 cm re / li jeweils 8 cm 6 cm
keine Höhenkürzung möglich
bodenstehend montiert

MADE IN GERMANY

VITA BOXSPRINGBETT

SCHÖNER WOHNEN KOLLEKTION

UNTERFEDERUNGEN

Wählen Sie gegen Mehrpreis

Unterfederung, ab 160 cm mit geteilten Boxen

	UF 11 cm, TFK unverstellbar	UF 16 cm, TFK motorisch mit Funk und OBS	UF 25 cm, TFK unverstellbar	UF 25 cm, TFK & Bettkasten	UF 25 cm, TFK motorisch mit Funk und OBS
Größe					
80x200	-				
90x200	-				
100x200					
120x200					
140x200					
160x200					
180x200					
200x200					

Auf Wunsch können die Unterfederungen H 16 und H 25 cm ab Bettbreite 160 cm auch in unterschiedlicher Ausführung geliefert werden (z.B. links Bettkasten und rechts motorisch). In diesem Fall wenden Sie bitte jeweils die Einzelpreise B 80, B 90 oder B 100 cm an.

Designbox mit durchgehender Husse und Metallschiene (bei Bestellung angeben)

	UF 11 cm, TFK unverstellbar	UF 16 cm, TFK unverstellbar	UF 16 cm, TFK motorisch mit Funk und OBS
Größe			
160x200			
180x200			
200x200			



Besonderheit bei der Designbox H11 cm und H16 cm:
Ab Bettbreite 160 cm wird am Fußende eine Metallschiene angebracht. Es sind **keine Mittelstützfüße** notwendig. Die Unterfederungen sind mit einer durchgehenden Husse ausgestattet.

Unterfederung Husse mit abgenähter Fahne (bei Bestellung angeben)

	UF 11 cm, TFK unverstellbar	UF 16 cm, TFK unverstellbar
Größe		
80x200	-	
90x200	-	
100x200		
120x200		
140x200		
160x200		
180x200		
200x200		



Durchdachte Husse mit abgenähter Fahne für eine sehr klare und gerade Optik, für jede Bettgröße.

Unterfederung Husse mit abgenähter Fahne als Designbox mit Metallschiene (bei Bestellung angeben)

	UF 11 cm, TFK unverstellbar	UF 16 cm, TFK unverstellbar
Größe		
160x200		
180x200		
200x200		

Wahlweise auch als Designbox, ab 160 cm (mit Metallschiene), **keine Mittelfüße notwendig.**

Unterfederung = UF, Taschenfederkern = TFK

MADE IN GERMANY

VITA BOXSPRINGBETT

SCHÖNER WOHNEN KOLLEKTION

WEITERE OPTIONEN

Wählen Sie gegen Mehrpreis

Matratze, mit Doppeltuchbezug

	SENSO 20 TFK 500 20 cm hoch	SENSO 24 TFK 500 24 cm hoch	SENSO M TFK 1000 24 cm hoch	FUSIO KS	FUSIO GS	FUSIO VI	FORTUNA
Größe							
80x200							–
90x200							–
100x200							
120x200							
140x200							
160x200							
180x200							
200x200							

Matratze, mit Möbelstoff

	SENSO 24	SENSO M
Größe		
80x200		
90x200		
100x200		
120x200		
140x200		
160x200		
180x200		
200x200		

Partnermatratzen Größe 160/180/200 cm:

- Matratzen SENSO, FUSIO und Matratzen im Möbelstoffbezug = 2 Kerne, 1 Bezug
- Matratze FORTUNA = 1 Kern, 1 Bezug

- Alle Matratzen im Härtegrad 2 und 3 lieferbar
- Matratzen SENSO 20, H 19 cm im Möbelstoff und SENSO 20 preisgleich auch in Härtegrad 1 lieferbar

Topper

	Visco 6 cm	Gel 6 cm	Kaltschaum 10 cm	Visco 10 cm	Gel 10 cm
Größe					
80x200					
90x200					
100x200					
120x200					
140x200					
160x200					
180x200					
200x200					

MADE IN GERMANY

VITA BOXSPRINGBETT

SCHÖNER WOHNEN KOLLEKTION

WEITERE OPTIONEN

Wählen Sie gegen Mehrpreis

Füße



FH 615 - H 15 cm
Holz Eiche,
2er-Set



FH 515 - H 15 cm
Holz schwarz,
2er-Set



FH 415 - H 15 cm
Holz Buche,
2er-Set



FM 1010 - H 10cm
FM 1015 - H 15 cm
Metall schwarz,
2er-Set



FM 1110 - H 10cm
FM 1115 - H 15 cm
Metall chrom,
2er-Set



FM 1410 - H 10 cm
FM 1415 - H 15 cm
Metall schwarz,
2er-Set



FM 410 - H 10 cm
FM 415 - H 15 cm
Metall chrom,
2er-Set



FM 820 - H 20 cm
Metall schwarz,
2er-Set



FM 920 - H 20 cm
Metall chrom,
2er-Set



Schwebeoptik, H 10, 15 oder 20* cm
Kunststoff schwarz,
Inklusive
*** Schwebeoptik H 20 cm nur bei der 11 cm hohen Unterfederung einsetzbar.**

Die Füße FM 820 und FM 920 können nur bei der 11 cm hohen Unterfederung eingesetzt werden.

MADE IN GERMANY

VITA BOXSPRINGBETT

SCHÖNER WOHNEN KOLLEKTION

PRODUKTSPEZIFISCHES & QUALITÄT

UNTERFEDERUNG **TFK unverstellbar 11, 16 oder 25 cm**

Der Taschenfederkern besteht aus vergüteten Stahlfedern, die sich in einzelnen Stofftaschen befinden. Der Unterbau ist dadurch punktelastisch, schwingungsarm und anpassungsfähig.



BETTKASTEN **25 cm hoch**

Dieser Unterbau enthält einen TFK-Kern. Außerdem ist in diesem Unterbau ein Bettkasten / Stauraum integriert, der vom vom Fußteil aus mit einer Gasdruckfeder zu öffnen ist.
Beispiel: Fassungsvermögen, Doppelbett 180x200 cm = 380 Liter



MOTORISCHE VERSTELLUNG

Dieser Unterbau enthält einen TFK-Kern.
Zusätzlich beinhaltet die Box eine motorische, extrem langlebige Verstellung mit Doppelantrieb für eine separate Kopf- und Fußteilverstellung. Durch spezielle Lagerung des Motorbeschlags und den Einsatz hochwertiger, metallfreier Scharniere des Innenträgerteils werden Quietschgeräusche vermieden. **Inklusive Funkfernbedienung und Bluetooth.**

Zusatzfunktion „Nachtlicht“
Die motorische Variante enthält eine Zusatzfunktion (ohne Mehrpreis): Es befindet sich eine Ambiente LED-Lampe am Motorblock, die als kleines Nachtlicht genutzt werden kann. Diese wird über die Funkfernbedienung betätigt.





EINZIGARTIGES OBS®-SYSTEM

Ein Verrutschen der Matratze wird beimotorischer Verstellung der Unterfederung verhindert.
Es ist kein Matratzenhaltebügel notwendig.



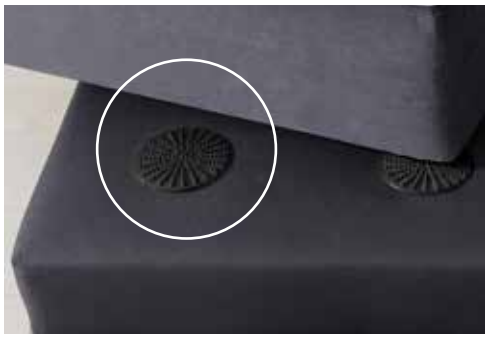

Mit OBS®-Antirutschsystem

MADE IN GERMANY

VITA BOXSPRINGBETT

SCHÖNER WOHNEN KOLLEKTION

PRODUKTSPEZIFISCHES & QUALITÄT

DESIGN-BOXEN - H 11 UND H 16 CM

Besonderheiten bei den Unterfederungen H 11 cm und H 16 cm TFK:



Ab Bettbreite 160 cm wird am Fußende eine Metallschiene angebracht. Es sind keine Mittelstützfüße notwendig.
Die Unterfederungen sind mit einer durchgehenden Husse ausgestattet.



Durchdachte Husse mit abgenähter Fahne für eine sehr klare und gerade Optik, für jede Bettgröße. Wahlweise auch als Designbox, ab 160 cm (mit Metallschiene), keine Mittelfüße notwendig.

GROSSE STOFFAUSWAHL

mit besonderen Qualitätsmerkmalen:
- feuchtigkeitsabweisend
- strapazierfähig
- hohe Lichtechtheit
- schmutzabweisend

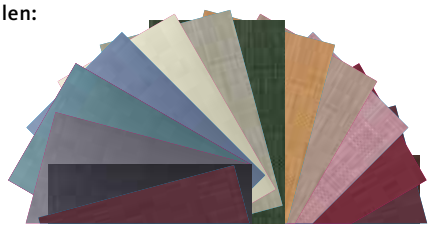

HOHE LANGZEIT-QUALITÄT

In einer Zeit, in der viele Betten und Matratzen in Massenproduktion unter minimalen Qualitätsstandards gefertigt werden, setzen wir auf die Herstellung von Hand – mit einem klaren Ziel: Das Wohlbefinden unserer Kunden und Kundinnen. Unser Anspruch an Langzeit-Qualität macht sich nicht nur im Material, sondern vor allem in der sorgfältigen Fertigung bemerkbar.



LEICHTE MONTAGE

Die Betten sind leicht montierbar, da sie zum großen Teil schon vormontiert sind.
Die Kopfteile werden werkzeuglos mit den Betten durch Steckverbindungen montiert.



HORST OTTEN – DIE BETTENMANUFAKTUR

Meisterhaftes Handwerk aus Ostwestfalen
Jedes unserer Betten ist ein Unikat. In unserer Manufaktur wird mit Präzision und Liebe zum Detail gearbeitet, um höchsten Schlafkomfort bieten zu können. Jedes Bett, das unsere Werkstatt verlässt, wird mit handwerklichem Feingefühl individuell gefertigt – kein Massenprodukt, sondern wahres Handwerk auf höchstem Niveau.

MADE IN GERMANY

Alle Betten werden in NRW hergestellt!

VITA BOXSPRINGBETT

Matratzen

SCHÖNER WOHNEN KOLLEKTION

SENSO MATRATZEN

Taschenfederkernmatratzen für individuellen Schlafkomfort.

SENSO Taschenfederkernmatratzen

Die SENSO-Matratzen verbinden hochwertigen 7-Zonen-Taschenfederkern mit atmungsaktivem Aufbau und pflegeleichten Details. Alle Matratzen haben einen hochwertigen Taschenfederkern. Die vergüteten Stahlfedern sind einzeln in Stofftaschen ummantelt. Dadurch erhalten die Matratzen eine hohe Punktelastizität und eine hohe Anpassungsfähigkeit, was einen hohen Schlafkomfort verspricht. Darüber hinaus verhindern die Stofftaschen eine unangenehme Geräuschbildung. Die Matratzen sind mit unterschiedlichen Matratzenbezügen erhältlich.

Matratzengrößen:

Breiten 80 / 90 / 100 / 120 / 140 / 160 / 180 / 200 cm

Längen 200 / 210 / 220 cm
und im Partnerschaftsbezug erhältlich
(2 Kerne 1 durchgehender Bezug)
Größen: 160 / 180 / 200 cm

Matratzenbezug: **Doppeltuch**
mit hochwertiger „Schöner Wohnen"-Steppung,
umlaufendem Reißverschluss, abnehmbar,
waschbar bis 60°, nicht Trocknergeeignet



Matratzenbezug: **Stoffbezug**
mit hochwertigen Stoffen bezogen
nicht waschbar, **ein Topper wird benötigt.**





SENSO 20

Höhe 20 cm
HG* H1 / H2 / H3 / H4
Kern ca. 500 Federn auf 2m²



SENSO 24

Höhe 24 cm
HG* H2 / H3 / H4
Kern ca. 500 Federn auf 2m²



SENSO M

Höhe 24 cm
HG* H2 / H3
Kern ca. 1000 Federn auf 2m²



SENSO 20

Höhe 19 cm
HG* H1 / H2 / H3 / H4
Kern ca. 500 Federn auf 2m²



SENSO 24

Höhe 23 cm
HG* H2 / H3 / H4
Kern ca. 500 Federn auf 2m²



SENSO M

Höhe 23 cm
HG* H2 / H3
Kern ca. 1000 Federn auf 2m²

***Härtegrad = HG** ***HG 1 = sehr weich, HG 2 = weich, HG 3 = fest, HG 4 = sehr fest**

MADE IN GERMANY

FUSIO MATRATZEN

Die gelungene Fusion aus Federkernmatratze und Topper.

FUSIO Taschenfederkernmatratzen

Die Fusio-Matratze ist eine innovative Federkernmatratze mit fest integriertem 6 cm Topper – wahlweise in drei Ausführungen (Kaltschaum, Gelschaum, Viskoschaum).
Die 24 cm hohe Taschenfederkern-Matratze verfügt über ca. 500 Federn pro 2 m² und ist rundum mit Schaum ummantelt. Der Topper wird per Reißverschluss fest mit der Matratze verbunden, sodass eine echte „Fusion" entsteht. Gemeinsam bieten sie höchsten Liegekomfort.
Der 7-Zonen-Taschenfederkern passt sich punktgenau an, entlastet Wirbelsäule und Gelenke und überzeugt durch seine außergewöhnlich hohe Rückstellkraft. Bewegungen werden kaum übertragen – ideal, wenn zwei Matratzen nebeneinanderliegen.
Der hochwertige Doppeltuchbezug ist mit weicher Schaumstoffwatte gefüllt und sorgt in Kombination mit dem Topper für wohligen Schlafgenuss.
Sowohl der Matratzenkern als auch der Topperkern sind einzeln entnehmbar, die Bezüge waschbar. Umlaufende Koffergriffe erleichtern Handling, Drehen und Transport. Die atmungsaktive Aufbaustruktur fördert die Luftzirkulation und schafft ein perfektes Schlafklima.
Die Fusio-Matratze ist allergikerfreundlich, geräuschlos und in den Härtegraden H2 und H3 erhältlich – eine rundum durchdachte Schlaflösung für erholsame Nächte.

Matratzengrößen:

Breiten 80 / 90 / 100 / 120 / 140 / 160 / 180 / 200 cm
Längen 200 / 210 / 220 cm
und im Partnerschaftsbezug erhältlich
(2 Kerne, 1 durchgehender Bezug)
Größen: 160 / 180 / 200 cm

Einzelne Topper passgenau zur stoffbezogenen Matratze

Jeder Topper ist auch einzeln erhältlich und lässt sich perfekt mit unseren stoffbezogenen Matratzen kombinieren. Die Topperbezüge überzeugen mit „SCHÖNER WOHNEN"-Steppung, umlaufendem Reißverschluss, sind abnehmbar und bis 60 °C waschbar (nicht trocknergeeignet).





Fusio KS

Höhe 24 + 6 cm
HG* H2 / H3
Kern ca. 500 Federn auf 2m²



FUSIO GS

Höhe 24 + 6 cm
HG* H2 / H3
Kern ca. 500 Federn auf 2m²



FUSIO VI

Höhe 24 + 6 cm
HG* H2 / H3
Kern ca. 500 Federn auf 2m²



Topper Ausführungen:

Topper KS – Kaltschaum

hochwertige SW-Steppung, hochwertiger fester Schaum, flächenelastische Wirkung, sehr atmungsaktiv, wärmt und leitet zusätzlich Feuchtigkeit ab

Topper GS – Gelschaum

hochwertige SW-Steppung, reagiert auf Druck und Wärme hochsensibel und punktgenau, hat eine kühlende Wirkung und erfüllt eine optimal stützende Funktion

Topper VI – Visko

hochwertige SW-Steppung, reagiert auf Wärme hochsensibel und punktgenau, erfüllt eine optimal stützende Funktion bei Rückenproblemen

***Härtegrad = HG** ***HG 1 = sehr weich, HG 2 = weich, HG 3 = fest, HG 4 = sehr fest**

MADE IN GERMANY

VITA BOXSPRINGBETT

Matratzen

SCHÖNER WOHNEN KOLLEKTION

FORTUNA MATRATZE

Mit Kaschmirwolle, für ein besonders weiches, anschmiegsames und luxuriöses Liegegefühl.

FORTUNA Taschenfederkernmatratze

Die 35 cm hohe Taschenfederkern-Matratze mit 500 Federn pro 2 m² und einer Federhöhe von 20 cm vereint höchsten Komfort mit stabiler Stützkraft.
Das besondere Highlight: eine 5 cm starke Latexauflage, veredelt mit feinster Kaschmirwolle, die für ein außergewöhnlich weiches und anschmiegsames Liegegefühl sorgt. Auf der Unterseite rundet eine 4 cm Schaumlage das Konzept ab, die der Matratze zusätzliche Festigkeit und dauerhafte Formstabilität verleiht.
Die 7-Zonen-Taschenfederkern-Matratze Fortuna passt sich punktgenau dem Körper an, entlastet Wirbelsäule und Gelenke. Die elstastische Rückstellkraft ist bei dieser außergewöhnlichen Matratze herausragend. Bewegungen werden kaum übertragen – ideal, wenn zwei Matratzen nebeneinanderliegen.
Der Doppeltuchbezug mit feiner Quadratsteppung, kaschiert mit weicher Schaumstoffwatte, perfektioniert den hervorragenden Liegekomfort. Besonders stilvoll: Der Bezug ist wahlweise in uni oder mit einem farblich abgestimmten, umlaufenden Keder erhältlich – passend zur Bettanlage.
Das Handling der Fortuna wird durch umlaufende senkrechte Koffergriffe erleichtert – drehen, wenden und transportieren ist problemlos möglich.
Der abnehmbare Bezug kann dank Reißverschlus problemlos gereinigt werden.
Die durchdachte Aufbau-Struktur sorgt für optimale Luftzirkulation, ein perfektes Schlafklima und geräuschloses Liegevergnügen.





Purer Luxus mit Kaschmirwolle ...

... gewonnen aus der feinen Unterwolle der Kaschmirziege, verleiht dieses edle Naturmaterial unseren Matratzen ein unvergleichlich weiches und anschmiegsames Liegegefühl. Kaschmir ist atmungsaktiv, temperaturausgleichend und steht für luxuriösen Schlafkomfort – Nacht für Nacht.

FORTUNA

Höhe 35 cm
HG* H2 / H3
Kern ca. 500 Federn auf 2m²





Mit abgestimmtem Keder auf Wunsch

Die Matratze FORTUNA verbindet hohen Komfort mit stilvoller Gestaltung. Ihr besonderes Detail: ein, auf Wunsch, farblich abgestimmter Keder, der die Matratze elegant einrahmt und sie optisch zum Teil des gesamten Bett-Designs macht. So fügt sie sich harmonisch in den Bettrahmen ein – ob Ton-in-Ton oder mit feinem Kontrast. Eine klare Linie, die zeigt: Komfort und Design gehören bei FORTUNA zusammen.



Matratzengrößen:
Breiten 100 / 120 / 140 / 160 / 180 / 200 cm
Längen 200 / 210 / 220 cm
und im Partnerschaftsbezug erhältlich
(1 Kern, 1 durchgehender Bezug)
Größen: 160 / 180 / 200 cm

***Härtegrad = HG** ***HG 1 = sehr weich, HG 2 = weich, HG 3 = fest, HG 4 = sehr fest**

MADE IN GERMANY

VITA BOXSPRINGBETT

SCHÖNER WOHNEN KOLLEKTION

PASSENDES ZUBEHÖR

Wählen Sie gegen Mehrpreis

Leuchte



LED- Bettleseleuchte
mit USB-Port 2er-Set



LED- Unterbodenleuchte
inklusive Bewegungssensor
2er-Set



Matratzenhaltebügel

Stgr. A	Stgr. B	Stgr. C



OBS®-System Seite 9

Einzelbett	Doppelbett

Kommoden, in

Lack Bianco weiß
Lack Kristall grau
Lack Schiefer grau

Alle Farben preisgleich!



Volte Nachtkonsole,
3 Schubläden,
B/H/T ca. 48 / 61 / 42,5 cm



LUCE NACHTKONSOLE,
6-fach höhenverstellbar, 1 Schublade,
B/H/T ca. 49 / 47,8 -63,8 / 42,5 cm

Kissen & Nackenrollen

Bezugstoffe lt. TKG/Stoffkennzeichnung waschbar



Kissen Quadrat klein/groß und rechteckig

Größe	Stgr. A	Stgr. B	Stgr. C
40x40 cm			
55x55 cm			
40x80 cm			

Nackenrolle

Größe	Stgr. A	Stgr. B	Stgr. C
20x70 cm			

Plaid/Wendeplaid

Bezugstoffe lt. TKG/ Maße:
L 130 x B = Bettbreite + 60 cm



1. Plaid
Seite 1: Stoffbezug,
Seite 2: weißer Satin

2. Wendeplaid
Seite 1: Hauptstoff,
Seite 2: Absatzstoff

	Stgr.A	Stgr.B	Stgr.C
Plaid			
Wendeplaid			

Stgr. = Stoffgruppe

MADE IN GERMANY

VITA BOXSPRINGBETT

EINZELBEZUG

SCHÖNER WOHNEN KOLLEKTION

Matratze SENSO 20, H 19 cm, mit Möbelstoff

Größe	PG A	PG B	PG C
80x200			
90x200			
100x200			
120x200			
140x200			

Matratze SENSO 24, H 23 cm, mit Möbelstoff

Größe	PG A	PG B	PG C
80x200			
90x200			
100x200			
120x200			
140x200			

Matratze SENSO M, H 23 cm, mit Möbelstoff

Größe	PG A	PG B	PG C
80x200			
90x200			
100x200			
120x200	1		
140x200			

Preisgleich möglich:

- Matratzen Größe 160/180/200 cm im Partnerschaftsbezug (2 Kerne, 1 durchgehender Bezug), bitte bei Bestellung angeben
- Matratzen im Härtegrad 2 oder 3 wählbar (TFK 500, H 19 cm und H 20 cm preisgleich auch in Härtegrad 1 lieferbar)

Matratze, mit Doppeltuchbezug

	SENSO 20 TFK 500	SENSO 24 TFK 500	SENSO M TFK 1000	FUSIO KS	FUSIO GS	FUSIO VI	FORTUNA
Größe	Höhe 20 cm	Höhe 24 cm	Höhe 24 cm	Höhe 30 cm	Höhe 30 cm	Höhe 30 cm	Höhe 35 cm
80x200							–
90x200							–
100x200							
120x200							
140x200							
160x200							
180x200							
200x200							

Achtung: Fortuna-Matratze bestehend aus 1 durchgehenden Kern, aber trotzdem H2 und H3 wählbar und kombinierbar.

Topper

Größe	KS* 6 cm	Visco 6 cm	Gel 6 cm	KS* 10 cm	Visco 10 cm	Gel 10 cm
80x200						
90x200						
100x200						
120x200						
140x200						
160x200						
180x200						
200x200						

*** KS = Kaltschaum**

MADE IN GERMANY

SCHÖNER WOHNEN KOLLEKTION



® Lizenz der Marke SCHÖNER WOHNEN
durch Gruner + Jahr Deutschland GmbH
– Alle Rechte vorbehalten –
05/2026

DGM
Deutsche Gütegemeinschaft Möbel
KLIMAPAKT MÖBELINDUSTRIE
GH20220035

furnplan

Alle Maße sind Ca.-Angaben. Modelltechnische Änderungen und Irrtümer vorbehalten.