Möbel LETZ

*finden und Wohlfühlen*

# Typenplan

Serie 6110 von Pelipal - Badezimmer in Polar Pine

## Wichtiger Hinweis für Sie

Etwaige Hinweise des Herstellers in dieser Produktinformation, die sich auf die Gewährleistung beziehen, haben für Sie keinerlei Bindungswirkung und können von Ihnen ignoriert werden. Ihre gesetzlichen Gewährleistungsrechte als Verbraucher uns gegenüber, als Ihrem Verkäufer, werden dadurch in keiner Weise berührt oder eingeschränkt. Sie können sich wegen aller Mängel jederzeit an uns wenden. Darüber hinaus gehende Herstellergarantien bleiben natürlich unberührt. Dieser Artikel wird hergestellt von PELIPAL GmbH, Hans-Wilhelm-Peters-Straße 2, 33189 Schlangen, Deutschland

Möbel Letz GmbH
Am Gewerbepark 11
06895 Zahna-Elster

Tel.: 035383 - 6018 50
Fax.: 035383 - 6018 17

# SERIE 6110

MADE IN GERMANY

# SERIE 6110

Front und Korpus frei kombinierbar
Griff: Siehe Detailbeschreibung

## Front PG 1

Melaminplatte mit ABS-Kante

Schneeweiß Glanz | Anthrazit Seidenglanz | Eiche Ribbeck quer Nachbildung | Castello Eiche quer Nachbildung | Sangallo Grau quer | Polar Pinie quer Nachbildung | Sanremo Eiche Terra quer Nachbildung

Stahlgrau | Oxid Hellgrau quer | Oxid Dunkelgrau quer | Boreas Pinie quer Nachbildung | Riviera Eiche quer Nachbildung

## Front PG 2

MDF mit Lacklaminat/lackierte PET-Folie/UV-Lack-Beschichtung

Weiß Hochglanz Select | Weiß Matt Select | Quarzgrau Hochglanz Select | Schwarz Matt Select | Kaschmir Matt Select | Schilfgrün Matt Select | Baltic Blau Matt Select

# Korpus

25
Weiß Glanz

70
Anthrazit Seidenglanz

444
Eiche Ribbeck quer Nachbildung

426
Castello Eiche quer Nachbildung

432
Sangallo Grau quer

FEEL nature
452
Polar Pinie quer Nachbildung

428
Sanremo Eiche Terra quer Nachbildung

88
Stahlgrau

721
Oxid Hellgrau quer

723
Oxid Dunkelgrau quer

FEEL nature
458
Boreas Pinie quer Nachbildung

438
Riviera Eiche quer Nachbildung

171
Weiß Matt Touch

172
Quarzgrau Hochglanz Touch

179
Schwarz Matt Touch

160
Kaschmir Matt Touch

161
Schilfgrün Matt Touch

162
Baltic Blau Matt Touch

# SERIE 6110

## Mineralmarmor-Waschtische



Weiß Glanz

## Glas-Waschtische



Optiwhite

## Keramikwaschtische



Weiß Glanz

## Griffe

**Variante P1**
Chrom Glanz

**Variante K1**
Chrom Glanz

**Variante W2**
Edelstahloptik gebürstet

**Variante U2**
Chrom Glanz

**Variante M3**
Alu Matt

**Variante H3**
Schwarz Matt

Aufgrund von unterschiedlichen Türausprägungen/-breiten sind die Griffgeometrien/-längen fix zugeordnet.

# Mineralmarmor-Waschtische

**Breite 610 mm** **MMWT 73-610**

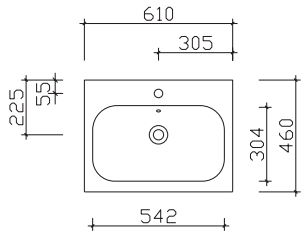


**Breite 810 mm** **MMWT 73-810**

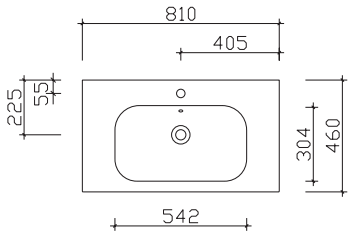


**Breite 1010 mm** **MMWT 73-1010**

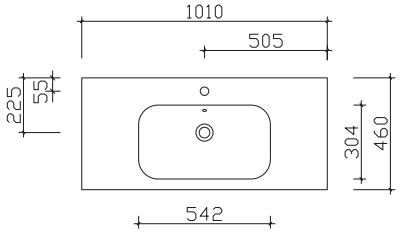


**Breite 1210 mm** **BME013M12101**

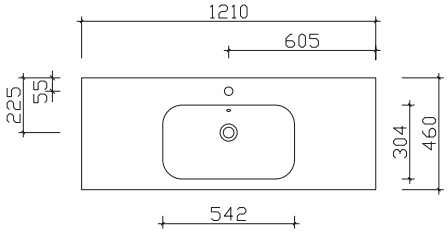


**Breite 1210 mm** **MMDWT 73-1210**

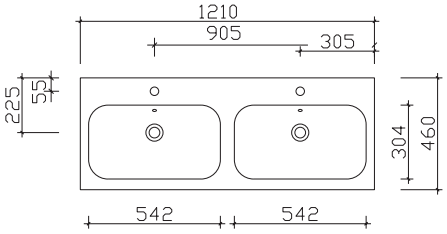

# Glas-Waschtische

**Breite 610 mm** **BME015G61003**

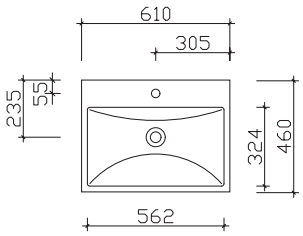


**Breite 810 mm** **BME015G81003**

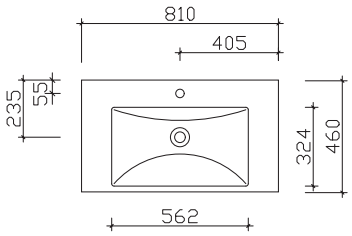


**Breite 1010 mm** **BME015G10103**

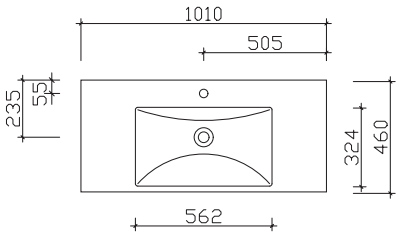


**Breite 1210 mm** **BMD015G12103**

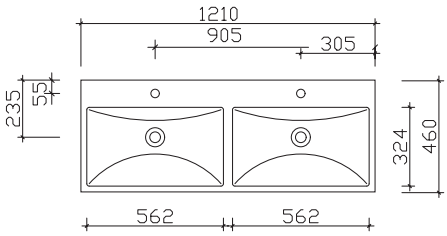

# Keramikwaschtische

**Breite 610 mm** **BME003S60001**

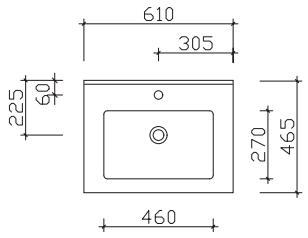


**Breite 810 mm** **BME003S80001**

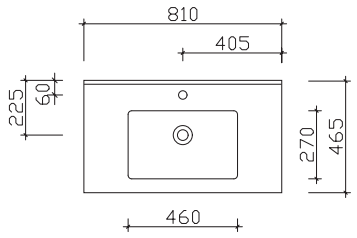


**Breite 1010 mm** **BME003S10001**

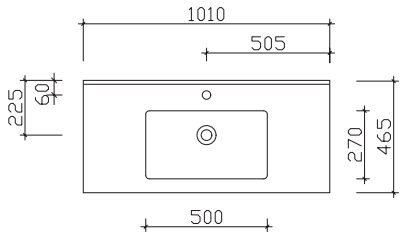


**Breite 1210 mm** **BME003S12001**

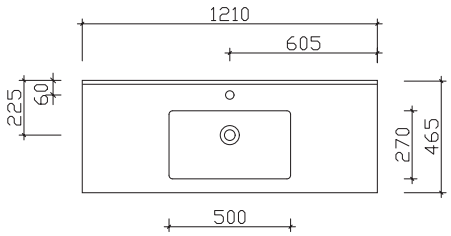


**Breite 1210 mm** **BMD003S12001**

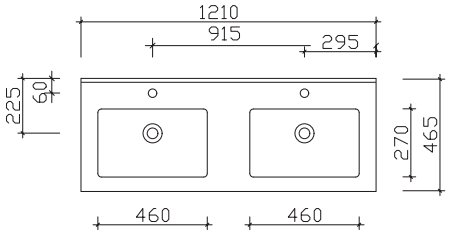

# Spiegelschrank-Übersicht

**Abbildung** **6110-SPS 03**

Spiegelschrank inkl. LED-Aufsatzleuchte

| | Breite in mm |
|---|---|
| **6110-SPS 01** | 600 |
| **6110-SPS 02** | 800 |
| **6110-SPS 03** | 1100 |
| **SEAE01712** | 1200 |
| **6110-SPS 04** | 1200 |

**Abbildung** **6110-SPS 08**

Spiegelschrank inkl. Kranz mit LED-Einbauleuchte

| | Breite in mm |
|---|---|
| **6110-SPS 05** | 600 |
| **6110-SPS 06** | 800 |
| **6110-SPS 07** | 1100 |
| **SEKF00712** | 1200 |
| **6110-SPS 08** | 1200 |

**Abbildung** **SEEE00112**

Spiegelschrank einfach verspiegelt inkl. LED-Profil (Alu Matt)

| | Breite in mm |
|---|---|
| **SEEE00163** | 632 |
| **SEEE00183** | 832 |
| **SEEE00110** | 1032 |
| **SEEE00112** | 1232 |
| **SDEE00112** | 1232 |

# SERIE 6110

Hier bieten wir eine große Auswahl an Formen und Größen namhafter und bewährter Hersteller. Waschtisch-Artikel ohne Armatur.

**Mineralmarmor-Waschtisch**
Weiß (w), mit Armaturbohrung und externem Überlauf

**Schwarze Überlaufrosetten (ZDVROS02) optional im Zubehör bestellbar!**

| Höhe | Breite | Tiefe | Artikel-Nr. | | Aufteilung Breite | | | |
|---|---|---|---|---|---|---|---|---|
| 20 | 610 | 460 | MMWT 73-610 | | | | | |

**Glas-Waschtisch**
Optiwhite (03), mit Armaturbohrung und externem Überlauf

**Schwarze Überlaufrosetten (ZDVROS04) optional im Zubehör bestellbar!**

| Höhe | Breite | Tiefe | Artikel-Nr. | | Aufteilung Breite | | | |
|---|---|---|---|---|---|---|---|---|
| 15 | 610 | 460 | BME015G61003 | | | | | |

**Keramikwaschtisch**
Weiß Glanz (01)
mit Armaturbohrung und integriertem Überlauf

**Schwarze Überlaufrosetten (ZDVROS01) optional im Zubehör bestellbar!**

| Höhe | Breite | Tiefe | Artikel-Nr. | | Aufteilung Breite | | | |
|---|---|---|---|---|---|---|---|---|
| 15 | 610 | 465 | BME003S60001 | | | | | |

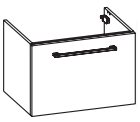

**Waschtischunterschrank**
1 Auszug

| Höhe | Breite | Tiefe | Artikel-Nr. | | Aufteilung Breite | | | |
|---|---|---|---|---|---|---|---|---|
| 402 | 590 | 450 | W08015G60 | | | | | |

**Waschtischunterschrank**
2 Drehtüren

| Höhe | Breite | Tiefe | Artikel-Nr. | | Aufteilung Breite | | | |
|---|---|---|---|---|---|---|---|---|
| 480 | 590 | 450 | 6110-WTUS 05 | | | | | |

**Waschtischunterschrank**
2 Auszüge, inkl. Raumsparsiphon

| Höhe | Breite | Tiefe | Artikel-Nr. | | Aufteilung Höhe | | | |
|---|---|---|---|---|---|---|---|---|
| 480 | 590 | 450 | 6110-WTUSL 01 | | | | | |

**Waschtischunterschrank**
2 Auszüge

| Höhe | Breite | Tiefe | Artikel-Nr. | | Aufteilung Höhe | | | |
|---|---|---|---|---|---|---|---|---|
| 480 | 590 | 450 | W01015G60 | | | | | |

**Waschtischunterschrank**
3 Auszüge

| Höhe | Breite | Tiefe | Artikel-Nr. | | Aufteilung Höhe | | | |
|---|---|---|---|---|---|---|---|---|
| 720 | 590 | 450 | W05015G60 | | | | | |

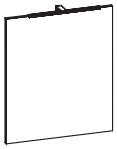

**Spiegel**
auf Trägerplatte, inkl. LED-Aufsatzleuchte

Sensorschalter optional bestellbar (SCHALT-EB 03)
Sensorschalter (ZCS006E) optional bestellbar zur Steuerung von LEDplus
(Farbtemperaturwechsel bei Spiegeln)

**Dekor Trägerplatte bitte angeben!**

12V
400-403LM
3,6W
2900-6400K

| Höhe | Breite | Tiefe | Artikel-Nr. | | Aufteilung Breite | | | |
|---|---|---|---|---|---|---|---|---|
| 700 | 600 | 32 | 6110-FSP 01 | | | | | |
| - | | | SCHALT-EB 03 | | | | | |
| - | | | ZCS006E | | | | | |

**Spiegelschrank**
inkl. LED-Aufsatzleuchte
2 Drehtüren, einfach verspiegelt, mit Facettenschliff, 2 Glaseinlegeböden
Schalter/Steckdose
Anschlag von links: L R
Abb. zeigt links

Sensorschalter (ZCS005E) optional bestellbar zur Steuerung von LEDplus
(Farbtemperaturwechsel bei Spiegelschränken)

**Ausführung: L/R wählbar - Bei Bestellung bitte angeben!**

12V
400-403LM
3,6W
2900-6400K

| Höhe | Breite | Tiefe | Artikel-Nr. | | Aufteilung Breite | | | |
|---|---|---|---|---|---|---|---|---|
| 703 | 600 | 170 | 6110-SPS 01 | L/R | 350/250 | | | |
| - | | | ZCS005E | | | | | |

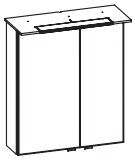

**Spiegelschrank**
inkl. LED-Beleuchtung im Kranz
2 Drehtüren, einfach verspiegelt, mit Facettenschliff, 2 Glaseinlegeböden
Schalter/Steckdose
Kranzbreite: 620 mm, Kranztiefe: 255 mm
Anschlag von links: L R, Abb. zeigt links

Sensorschalter (ZCS005E) optional bestellbar zur Steuerung von LEDplus
(Farbtemperaturwechsel bei Spiegelschränken)

**Ausführung: L/R wählbar - Bei Bestellung bitte angeben!**

12V
225LM
4,8W
3000-6000K

| Höhe | Breite | Tiefe | Artikel-Nr. | | Aufteilung Breite | | | |
|---|---|---|---|---|---|---|---|---|
| 710 | 600 | 170 | 6110-SPS 05 | L/R | 350/250 | | | |
| - | | | ZCS005E | | | | | |

**LED-Zusatzbeleuchtung**
zur Waschplatzbeleuchtung
optional einsetzbar zu:
6110-SPS 01 und 6110-SPS 05

**Nicht separat bestellbar!**

12V
165LM
1,4W
2900-6400K

| Höhe | Breite | Tiefe | Artikel-Nr. | | Aufteilung Breite | | | |
|---|---|---|---|---|---|---|---|---|
| - | 350 | | EB-L-WP 04 | | | | | |

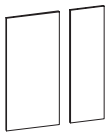

**2 Innenspiegel**
595x280, 595x180
optional einsetzbar zu:
6110-SPS 01, 6110-SPS 05

| Höhe | Breite | Tiefe | Artikel-Nr. | | Aufteilung Breite | | | |
|---|---|---|---|---|---|---|---|---|
| 595 | | 3 | EB-ISP2-602818 | | 280/180 | | | |

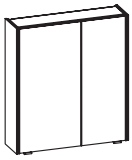

**Spiegelschrank**
inkl. LED-Profil (rechts und links)
2 Drehtüren, 4 Glaseinlegeböden
Schalter/Steckdose
Anschlag von links: R L, Abb. zeigt links

Sensorschalter (ZCS005E) optional bestellbar zur Steuerung von LEDplus
(Farbtemperaturwechsel bei Spiegelschränken)

**Ausführung: L/R wählbar - Bei Bestellung bitte angeben! Aufsatzleuchten optional bestellbar!**

12V
1404-1450LM
12,6W
2900-6400K

| Höhe | Breite | Tiefe | Artikel-Nr. | | Aufteilung Breite | | | |
|---|---|---|---|---|---|---|---|---|
| 703 | 632 | 172 | SEEE00163 | L/R | 350/250 | | | |
| - | | | ZCS005E | | | | | |



**LED-Zusatzbeleuchtung**
zur Waschplatzbeleuchtung
optional einsetzbar zu:
SEEE00163

**Nicht separat bestellbar!**

12V
165LM
1,4W
2900-6400K

| Höhe | Breite | Tiefe | Artikel-Nr. | | Aufteilung Breite | | | |
|---|---|---|---|---|---|---|---|---|
| - | 350 | | ZWP00335E | | | | | |

# SERIE 6110

Hier bieten wir eine große Auswahl an Formen und Größen namhafter und bewährter Hersteller. Waschtisch-Artikel ohne Armatur.

**Mineralmarmor-Waschtisch**
Weiß (w), mit Armaturbohrung und externem Überlauf

**Schwarze Überlaufrosetten (ZDVROS02) optional im Zubehör bestellbar!**

| Höhe | Breite | Tiefe | Artikel-Nr. | | Aufteilung Breite | | | |
|---|---|---|---|---|---|---|---|---|
| 20 | 810 | 460 | MMWT 73-810 | | | | | |

**Glas-Waschtisch**
Optiwhite (03), mit Armaturbohrung und externem Überlauf

**Schwarze Überlaufrosetten (ZDVROS04) optional im Zubehör bestellbar!**

| Höhe | Breite | Tiefe | Artikel-Nr. | | Aufteilung Breite | | | |
|---|---|---|---|---|---|---|---|---|
| 15 | 810 | 460 | BME015G81003 | | | | | |

**Keramikwaschtisch**
Weiß Glanz (01), mit Armaturbohrung und integriertem Überlauf

**Schwarze Überlaufrosetten (ZDVROS01) optional im Zubehör bestellbar!**

| Höhe | Breite | Tiefe | Artikel-Nr. | | Aufteilung Breite | | | |
|---|---|---|---|---|---|---|---|---|
| 15 | 810 | 465 | BME003S80001 | | | | | |

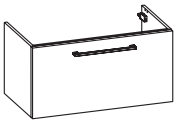

**Waschtischunterschrank**
1 Auszug

| Höhe | Breite | Tiefe | Artikel-Nr. | | Aufteilung Breite | | | |
|---|---|---|---|---|---|---|---|---|
| 402 | 800 | 450 | W08015G80 | | | | | |

**Waschtischunterschrank**
2 Türen

| Höhe | Breite | Tiefe | Artikel-Nr. | | Aufteilung Breite | | | |
|---|---|---|---|---|---|---|---|---|
| 480 | 800 | 450 | 6110-WTUS 06 | | | | | |

**Waschtischunterschrank**
2 Auszüge, inkl. Raumsparsiphon

| Höhe | Breite | Tiefe | Artikel-Nr. | | Aufteilung Höhe | | | |
|---|---|---|---|---|---|---|---|---|
| 480 | 800 | 450 | 6110-WTUSL 02 | | | | | |

**Waschtischunterschrank**
2 Auszüge

| Höhe | Breite | Tiefe | Artikel-Nr. | | Aufteilung Höhe | | | |
|---|---|---|---|---|---|---|---|---|
| 480 | 800 | 450 | W01015G80 | | | | | |

**Waschtischunterschrank**
3 Auszüge

| Höhe | Breite | Tiefe | Artikel-Nr. | | Aufteilung Höhe | | | |
|---|---|---|---|---|---|---|---|---|
| 720 | 800 | 450 | W05015G80 | | | | | |

**Spiegel**
auf Trägerplatte, inkl. LED-Aufsatzleuchte

Sensorschalter optional bestellbar (SCHALT-EB 03)
Sensorschalter (ZCS006E) optional bestellbar zur Steuerung von LEDplus
(Farbtemperaturwechsel bei Spiegeln)

**Dekor Trägerplatte bitte angeben!**

12V
600-618LM
5,4W
2900-6400K

| Höhe | Breite | Tiefe | Artikel-Nr. | | Aufteilung Breite | | | |
|---|---|---|---|---|---|---|---|---|
| 700 | 800 | 32 | 6110-FSP 02 | | | | | |
| - | | | SCHALT-EB 03 | | | | | |
| - | | | ZCS006E | | | | | |

**Spiegelschrank**
inkl. LED-Aufsatzleuchte
2 Drehtüren, einfach verspiegelt, mit Facettenschliff, 2 Glaseinlegeböden
Schalter/Steckdose
Anschlag von links: L R, Abb. zeigt links

Sensorschalter (ZCS005E) optional bestellbar zur Steuerung von LEDplus
(Farbtemperaturwechsel bei Spiegelschränken)

**Ausführung: L/R wählbar - Bei Bestellung bitte angeben!**

12V
600-618LM
5,4W
2900-6400K

| Höhe | Breite | Tiefe | Artikel-Nr. | | Aufteilung Breite | | | |
|---|---|---|---|---|---|---|---|---|
| 703 | 800 | 170 | 6110-SPS 02 | L/R | 450/350 | | | |
| - | | | ZCS005E | | | | | |

**Spiegelschrank**
inkl. LED-Beleuchtung im Kranz
2 Drehtüren, einfach verspiegelt, mit Facettenschliff, 2 Glaseinlegeböden
Schalter/Steckdose
Kranzbreite: 820 mm, Kranztiefe: 255 mm
Anschlag von links: L R, Abb. zeigt links

Sensorschalter (ZCS005E) optional bestellbar zur Steuerung von LEDplus
(Farbtemperaturwechsel bei Spiegelschränken)

**Ausführung: L/R wählbar - Bei Bestellung bitte angeben!**

12V
319LM
6,5W
3000-6000K

| Höhe | Breite | Tiefe | Artikel-Nr. | | Aufteilung Breite | | | |
|---|---|---|---|---|---|---|---|---|
| 710 | 800 | 170 | 6110-SPS 06 | L/R | 450/350 | | | |
| - | | | ZCS005E | | | | | |

**LED-Zusatzbeleuchtung**
zur Waschplatzbeleuchtung
optional einsetzbar zu:
6110-SPS 02 und 6110-SPS 06

**Nicht separat bestellbar!**

12V
358LM
2,8W
2900-6400K

| Höhe | Breite | Tiefe | Artikel-Nr. | | Aufteilung Breite | | | |
|---|---|---|---|---|---|---|---|---|
| - | 650 | | EB-L-WP 02 | | | | | |

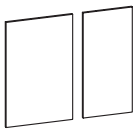

**2 Innenspiegel**
595x380, 595x280
optional einsetzbar zu:
6110-SPS 02, 6110-SPS 06

| Höhe | Breite | Tiefe | Artikel-Nr. | | Aufteilung Breite | | | |
|---|---|---|---|---|---|---|---|---|
| 595 | | 3 | EB-ISP2-603828 | | 380/280 | | | |

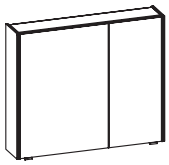

**Spiegelschrank**
inkl. LED-Profil (rechts und links)
2 Drehtüren, 4 Glaseinlegeböden
Schalter/Steckdose
Anschlag von links: R L, Abb. zeigt links

Sensorschalter (ZCS005E) optional bestellbar zur Steuerung von LEDplus
(Farbtemperaturwechsel bei Spiegelschränken)

**Ausführung: L/R wählbar - Bei Bestellung bitte angeben! Aufsatzleuchten optional bestellbar!**

12V
1404-1450LM
12,6W
2900-6400K

| Höhe | Breite | Tiefe | Artikel-Nr. | | Aufteilung Breite | | | |
|---|---|---|---|---|---|---|---|---|
| 703 | 832 | 172 | SEEE00183 | L/R | 500/300 | | | |
| - | | | ZCS005E | | | | | |

**LED-Zusatzbeleuchtung**
zur Waschplatzbeleuchtung
optional einsetzbar zu:
SEEE00183

**Nicht separat bestellbar!**

12V
358LM
2,8W
2900-6400K

| Höhe | Breite | Tiefe | Artikel-Nr. | | Aufteilung Breite | | | |
|---|---|---|---|---|---|---|---|---|
| - | 650 | | ZWP00165E | | | | | |

# SERIE 6110

Hier bieten wir eine große Auswahl an Formen und Größen namhafter und bewährter Hersteller. Waschtisch-Artikel ohne Armatur.

**Mineralmarmor-Waschtisch**
Weiß (w), mit Armaturbohrung und externem Überlauf

**Schwarze Überlaufrosetten (ZDVROS02) optional im Zubehör bestellbar!**

| Höhe | Breite | Tiefe | Artikel-Nr. | | Aufteilung Breite | | | |
|---|---|---|---|---|---|---|---|---|
| 20 | 1010 | 460 | MMWT 73-1010 | | | | | |

**Glas-Waschtisch**
Optiwhite (03), mit Armaturbohrung und externem Überlauf

**Schwarze Überlaufrosetten (ZDVROS04) optional im Zubehör bestellbar!**

| Höhe | Breite | Tiefe | Artikel-Nr. | | Aufteilung Breite | | | |
|---|---|---|---|---|---|---|---|---|
| 15 | 1010 | 460 | BME015G10103 | | | | | |

**Keramikwaschtisch**
Weiß Glanz (01), mit Armaturbohrung und integriertem Überlauf

**Schwarze Überlaufrosetten (ZDVROS01) optional im Zubehör bestellbar!**

| Höhe | Breite | Tiefe | Artikel-Nr. | | Aufteilung Breite | | | |
|---|---|---|---|---|---|---|---|---|
| 15 | 1010 | 465 | BME003S10001 | | | | | |

**Waschtischunterschrank**
1 Auszug

| Höhe | Breite | Tiefe | Artikel-Nr. | | Aufteilung Breite | | | |
|---|---|---|---|---|---|---|---|---|
| 402 | 1000 | 450 | W08015G10 | | | | | |

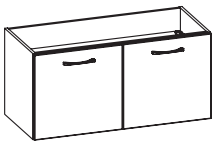

**Waschtischunterschrank**
2 Drehtüren

| Höhe | Breite | Tiefe | Artikel-Nr. | | Aufteilung Breite | | | |
|---|---|---|---|---|---|---|---|---|
| 480 | 1000 | 450 | 6110-WTUS 07 | | | | | |

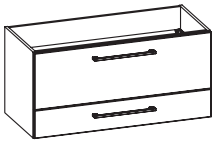

**Waschtischunterschrank**
2 Auszüge, inkl. Raumsparsiphon

| Höhe | Breite | Tiefe | Artikel-Nr. | | Aufteilung Höhe | | | |
|---|---|---|---|---|---|---|---|---|
| 480 | 1000 | 450 | 6110-WTUSL 03 | | | | | |

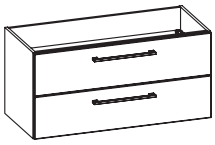

**Waschtischunterschrank**
2 Auszüge

| Höhe | Breite | Tiefe | Artikel-Nr. | | Aufteilung Höhe | | | |
|---|---|---|---|---|---|---|---|---|
| 480 | 1000 | 450 | W01015G10 | | | | | |

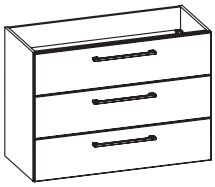

**Waschtischunterschrank**
3 Auszüge

| Höhe | Breite | Tiefe | Artikel-Nr. | | Aufteilung Höhe | | | |
|---|---|---|---|---|---|---|---|---|
| 720 | 1000 | 450 | W05015G10 | | | | | |

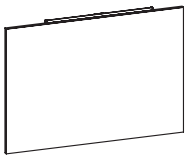

**Spiegel**
auf Trägerplatte, inkl. LED-Aufsatzleuchte

Sensorschalter optional bestellbar (SCHALT-EB 03)
Sensorschalter (ZCS006E) optional bestellbar zur Steuerung von LEDplus
(Farbtemperaturwechsel bei Spiegeln)

**Dekor Trägerplatte bitte angeben!**

12V
600-618LM
5,4W
2900-6400K

| Höhe | Breite | Tiefe | Artikel-Nr. | | Aufteilung Breite | | | |
|---|---|---|---|---|---|---|---|---|
| 700 | 1000 | 32 | 6110-FSP 03 | | | | | |
| - | | | SCHALT-EB 03 | | | | | |
| - | | | ZCS006E | | | | | |

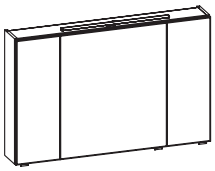

**Spiegelschrank**
inkl. LED-Aufsatzleuchte
3 Drehtüren, einfach verspiegelt, mit Facettenschliff, 6 Glaseinlegeböden
Schalter/Steckdose
Anschlag von links: R L L

Sensorschalter (ZCS005E) optional bestellbar zur Steuerung von LEDplus
(Farbtemperaturwechsel bei Spiegelschränken)

12V
600-618LM
5,4W
2900-6400K

| Höhe | Breite | Tiefe | Artikel-Nr. | | Aufteilung Breite | | | |
|---|---|---|---|---|---|---|---|---|
| 703 | 1100 | 170 | 6110-SPS 03 | | 250/600/250 | | | |
| - | | | ZCS005E | | | | | |

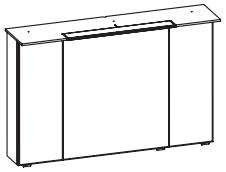

**Spiegelschrank**
inkl. LED-Beleuchtung im Kranz
3 Drehtüren, einfach verspiegelt, mit Facettenschliff, 6 Glaseinlegeböden
Schalter/Steckdose
Kranzbreite: 1120 mm, Kranztiefe: 255 mm
Anschlag von links: R L L

Sensorschalter (ZCS005E) optional bestellbar zur Steuerung von LEDplus
(Farbtemperaturwechsel bei Spiegelschränken)

12V
319LM
6,5W
3000-6000K

| Höhe | Breite | Tiefe | Artikel-Nr. | | Aufteilung Breite | | | |
|---|---|---|---|---|---|---|---|---|
| 710 | 1100 | 170 | 6110-SPS 07 | | 250/600/250 | | | |
| - | | | ZCS005E | | | | | |

**LED-Zusatzbeleuchtung**
zur Waschplatzbeleuchtung
optional einsetzbar zu:
6110-SPS 03 und 6110-SPS 07

**Nicht separat bestellbar!**

12V
358LM
2,8W
2900-6400K

| Höhe | Breite | Tiefe | Artikel-Nr. | | Aufteilung Breite | | | |
|---|---|---|---|---|---|---|---|---|
| - | 650 | | EB-L-WP 02 | | | | | |

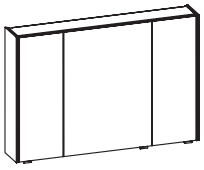

**Spiegelschrank**
inkl. LED-Profil (rechts und links)
3 Drehtüren, einfach verspiegelt, 6 Glaseinlegeböden
Schalter/Steckdose
Anschlag von links: R L L

Sensorschalter (ZCS005E) optional bestellbar zur Steuerung von LEDplus
(Farbtemperaturwechsel bei Spiegelschränken)

**Aufsatzleuchten optional bestellbar!**

12V
1404-1450LM
12,6W
2900-6400K

| Höhe | Breite | Tiefe | Artikel-Nr. | | Aufteilung Breite | | | |
|---|---|---|---|---|---|---|---|---|
| 703 | 1032 | 172 | SEEE00110 | | 250/500/250 | | | |
| - | | | ZCS005E | | | | | |

**LED-Zusatzbeleuchtung**
zur Waschplatzbeleuchtung
optional einsetzbar zu:
SEEE00110

**Nicht separat bestellbar!**

| |
|---|
| 12V |
| 358LM |
| 2,8W |
| 2900-6400K |

| Höhe | Breite | Tiefe | Artikel-Nr. | | Aufteilung Breite | | | |
|---|---|---|---|---|---|---|---|---|
| - | 650 | | ZWP00165E | | | | | |

# SERIE 6110

Hier bieten wir eine große Auswahl an Formen und Größen namhafter und bewährter Hersteller. Waschtisch-Artikel ohne Armatur.

**Mineralmarmor-Waschtisch**
Weiß (01), mit Armaturbohrung und externem Überlauf

**Schwarze Überlaufrosetten (ZDVROS02) optional im Zubehör bestellbar!**

| Höhe | Breite | Tiefe | Artikel-Nr. | | Aufteilung Breite | | | |
|---|---|---|---|---|---|---|---|---|
| 20 | 1210 | 460 | BME013M12101 | | | | | |

**Keramikwaschtisch**
Weiß Glanz (01), mit Armaturbohrung und integriertem Überlauf

**Schwarze Überlaufrosetten (ZDVROS01) optional im Zubehör bestellbar!**

| Höhe | Breite | Tiefe | Artikel-Nr. | | Aufteilung Breite | | | |
|---|---|---|---|---|---|---|---|---|
| 15 | 1210 | 465 | BME003S12001 | | | | | |

**Waschtischunterschrank**
1 Auszug

| Höhe | Breite | Tiefe | Artikel-Nr. | | Aufteilung Breite | | | |
|---|---|---|---|---|---|---|---|---|
| 402 | 1200 | 450 | W08015G12 | | | | | |

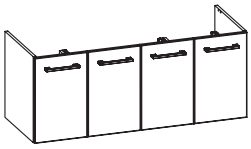

**Waschtischunterschrank**
4 Drehtüren

| Höhe | Breite | Tiefe | Artikel-Nr. | | Aufteilung Breite | | | |
|---|---|---|---|---|---|---|---|---|
| 480 | 1200 | 450 | W07015G12 | | 300/300/300/300 | | | |

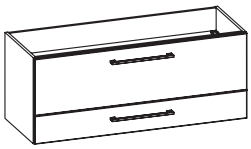

**Waschtischunterschrank**
2 Auszüge, inkl. Raumsparsiphon

| Höhe | Breite | Tiefe | Artikel-Nr. | | Aufteilung Höhe | | | |
|---|---|---|---|---|---|---|---|---|
| 480 | 1200 | 450 | W06015G12 | | | | | |

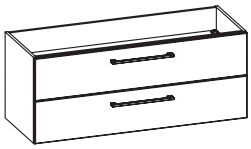

**Waschtischunterschrank**
2 Auszüge

| Höhe | Breite | Tiefe | Artikel-Nr. | | Aufteilung Höhe | | | |
|---|---|---|---|---|---|---|---|---|
| 480 | 1200 | 450 | W01015G12 | | | | | |

**Waschtischunterschrank**
3 Auszüge

| Höhe | Breite | Tiefe | Artikel-Nr. | | Aufteilung Höhe | | | |
|---|---|---|---|---|---|---|---|---|
| 720 | 1200 | 450 | W05015G12 | | | | | |

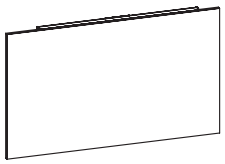

**Spiegel**
auf Trägerplatte, inkl. LED-Aufsatzleuchte

Sensorschalter optional bestellbar (SCHALT-EB 03)
Sensorschalter (ZCS006E) optional bestellbar zur Steuerung von LEDplus
(Farbtemperaturwechsel bei Spiegeln)

**Dekor Trägerplatte bitte angeben!**

12V
900-940LM
8,1W
2900-6400K

| Höhe | Breite | Tiefe | Artikel-Nr. | | Aufteilung Breite | | | |
|---|---|---|---|---|---|---|---|---|
| 700 | 1200 | 32 | 6110-FSP 04 | | | | | |
| - | | | SCHALT-EB 03 | | | | | |
| - | | | ZCS006E | | | | | |

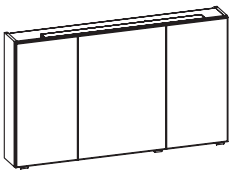

**Spiegelschrank**
inkl. LED-Aufsatzleuchte
3 Drehtüren, einfach verspiegelt, mit Facettenschliff, 6 Glaseinlegeböden
Schalter/Steckdose
Anschlag von links: R L L

Sensorschalter (ZCS005E) optional bestellbar zur Steuerung von LEDplus
(Farbtemperaturwechsel bei Spiegelschränken)

12V
900-940LM
8,1W
2900-6400K

| Höhe | Breite | Tiefe | Artikel-Nr. | | Aufteilung Breite | | | |
|---|---|---|---|---|---|---|---|---|
| 703 | 1200 | 170 | SEAE01712 | | 350/500/350 | | | |
| - | | | ZCS005E | | | | | |

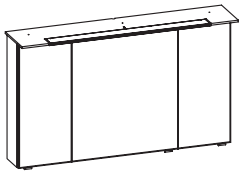

**Spiegelschrank**
inkl. LED-Beleuchtung im Kranz
3 Drehtüren, einfach verspiegelt, mit Facettenschliff, 6 Glaseinlegeböden
Schalter/Steckdose
Kranzbreite: 1220 mm, Kranztiefe: 255 mm
Anschlag von links: R L L

Sensorschalter (ZCS005E) optional bestellbar zur Steuerung von LEDplus
(Farbtemperaturwechsel bei Spiegelschränken)

12V
352LM
9W
3000-6000K

| Höhe | Breite | Tiefe | Artikel-Nr. | | Aufteilung Breite | | | |
|---|---|---|---|---|---|---|---|---|
| 710 | 1200 | 170 | SEKF00712 | | 350/500/350 | | | |
| - | | | ZCS005E | | | | | |

**LED-Zusatzbeleuchtung**
zur Waschplatzbeleuchtung
optional einsetzbar zu:
SEKF00712 und SEAE01712

**Nicht separat bestellbar!**

12V
358LM
2,8W
2900-6400K

| Höhe | Breite | Tiefe | Artikel-Nr. | | Aufteilung Breite | | | |
|---|---|---|---|---|---|---|---|---|
| - | 650 | | ZWP00265E | | | | | |

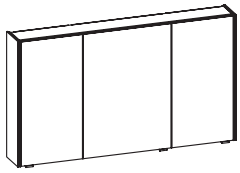

**Spiegelschrank**
inkl. LED-Profil (rechts und links)
3 Drehtüren, einfach verspiegelt, 6 Glaseinlegeböden
Schalter/Steckdose
Anschlag von links: R L L

Sensorschalter (ZCS005E) optional bestellbar zur Steuerung von LEDplus
(Farbtemperaturwechsel bei Spiegelschränken)

**Aufsatzleuchten optional bestellbar!**

12V
1404-1450LM
12,6W
2900-6400K

| Höhe | Breite | Tiefe | Artikel-Nr. | | Aufteilung Breite | | | |
|---|---|---|---|---|---|---|---|---|
| 703 | 1232 | 172 | SEEE00112 | | 350/500/350 | | | |
| - | | | ZCS005E | | | | | |

**LED-Zusatzbeleuchtung**
zur Waschplatzbeleuchtung
optional einsetzbar zu:
SEEE00112

**Nicht separat bestellbar!**

| |
|---|
| 12V |
| 358LM |
| 2,8W |
| 2900-6400K |

| Höhe | Breite | Tiefe | Artikel-Nr. | | Aufteilung Breite | | | |
|---|---|---|---|---|---|---|---|---|
| - | 650 | | ZWP00165E | | | | | |

# SERIE 6110

Hier bieten wir eine große Auswahl an Formen und Größen namhafter und bewährter Hersteller. Waschtisch-Artikel ohne Armatur.

**Mineralmarmor-Doppelwaschtisch**
Weiß (w), mit Armaturbohrung und externem Überlauf

**Schwarze Überlaufrosetten (ZDVROS02) optional im Zubehör bestellbar!**

| Höhe | Breite | Tiefe | Artikel-Nr. | | Aufteilung Breite | | | |
|---|---|---|---|---|---|---|---|---|
| 20 | 1210 | 460 | | | | | | |

**Glas-Doppelwaschtisch**
Optiwhite (03), mit 2 Armaturbohrungen und
2x externem Überlauf

**Schwarze Überlaufrosetten (ZDVROS04) optional im Zubehör bestellbar!**

| Höhe | Breite | Tiefe | Artikel-Nr. | | Aufteilung Breite | | | |
|---|---|---|---|---|---|---|---|---|
| 15 | 1210 | 460 | BMD015G12103 | | | | | |

**Keramikdoppelwaschtisch**
Weiß Glanz (01), mit 2 Armaturbohrungen und
2x integriertem Überlauf

**Schwarze Überlaufrosetten (ZDVROS01) optional im Zubehör bestellbar!**

| Höhe | Breite | Tiefe | Artikel-Nr. | | Aufteilung Breite | | | |
|---|---|---|---|---|---|---|---|---|
| 15 | 1210 | 465 | BMD003S12001 | | | | | |

**Waschtischunterschrank**
1 Auszug

| Höhe | Breite | Tiefe | Artikel-Nr. | | Aufteilung Breite | | | |
|---|---|---|---|---|---|---|---|---|
| 402 | 1200 | 450 | W92015G12 | | | | | |

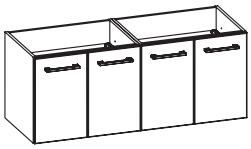

**Waschtischunterschrank**
4 Drehtüren

| Höhe | Breite | Tiefe | Artikel-Nr. | | Aufteilung Breite | | | |
|---|---|---|---|---|---|---|---|---|
| 480 | 1200 | 450 | 6110-WTUS 08 | | 300/300/300/300 | | | |

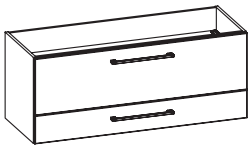

**Waschtischunterschrank**
2 Auszüge, inkl. Raumsparsiphon

| Höhe | Breite | Tiefe | Artikel-Nr. | | Aufteilung Höhe | | | |
|---|---|---|---|---|---|---|---|---|
| 480 | 1200 | 450 | 6110-WTUSL 04 | | | | | |

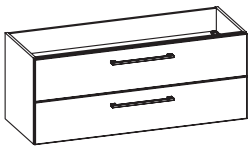

**Waschtischunterschrank**
2 Auszüge

| Höhe | Breite | Tiefe | Artikel-Nr. | | Aufteilung Höhe | | | |
|---|---|---|---|---|---|---|---|---|
| 480 | 1200 | 450 | W99015G12 | | | | | |

**Waschtischunterschrank**
3 Auszüge

| Höhe | Breite | Tiefe | Artikel-Nr. | | Aufteilung Höhe | | | |
|---|---|---|---|---|---|---|---|---|
| 720 | 1200 | 450 | W95015G12 | | | | | |

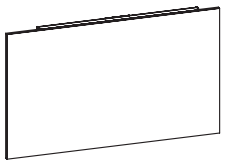

**Spiegel**
auf Trägerplatte, inkl. LED-Aufsatzleuchte

Sensorschalter optional bestellbar (SCHALT-EB 03)
Sensorschalter (ZCS006E) optional bestellbar zur Steuerung von LEDplus
(Farbtemperaturwechsel bei Spiegeln)

**Dekor Trägerplatte bitte angeben!**

12V
900-940LM
8,1W
2900-6400K

| Höhe | Breite | Tiefe | Artikel-Nr. | | Aufteilung Breite | | | |
|---|---|---|---|---|---|---|---|---|
| 700 | 1200 | 32 | 6110-FSP 04 | | | | | |
| - | | | SCHALT-EB 03 | | | | | |
| - | | | ZCS006E | | | | | |

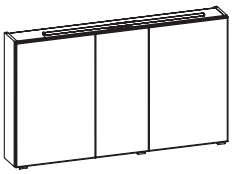

**Spiegelschrank**
inkl. LED-Aufsatzleuchte
3 Drehtüren, einfach verspiegelt, mit Facettenschliff, 6 Glaseinlegeböden
Schalter/Steckdose
Anschlag von links: R L L

Sensorschalter (ZCS005E) optional bestellbar zur Steuerung von LEDplus
(Farbtemperaturwechsel bei Spiegelschränken)

12V
900-940LM
8,1W
2900-6400K

| Höhe | Breite | Tiefe | Artikel-Nr. | | Aufteilung Breite | | | |
|---|---|---|---|---|---|---|---|---|
| 703 | 1200 | 170 | 6110-SPS 04 | | 450/300/450 | | | |
| - | | | ZCS005E | | | | | |

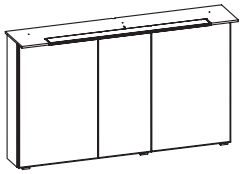

**Spiegelschrank**
inkl. LED-Beleuchtung im Kranz
3 Drehtüren, einfach verspiegelt, mit Facettenschliff, 6 Glaseinlegeböden
Schalter/Steckdose
Kranzbreite: 1220 mm, Kranztiefe: 255 mm

Sensorschalter (ZCS005E) optional bestellbar zur Steuerung von LEDplus
(Farbtemperaturwechsel bei Spiegelschränken)

12V
352LM
9W
3000-6000K

| Höhe | Breite | Tiefe | Artikel-Nr. | | Aufteilung Breite | | | |
|---|---|---|---|---|---|---|---|---|
| 710 | 1200 | 170 | 6110-SPS 08 | | 450/300/450 | | | |
| - | | | ZCS005E | | | | | |

**LED-Zusatzbeleuchtung**
zur Waschplatzbeleuchtung
optional einsetzbar zu:
6110-SPS 04 und 6110-SPS 08

**Nicht separat bestellbar! Immer nur 2 Stück bestellbar!**

12V
165LM
1,4W
2900-6400K

| Höhe | Breite | Tiefe | Artikel-Nr. | | Aufteilung Breite | | | |
|---|---|---|---|---|---|---|---|---|
| - | 350 | | EB-L-WP 04 | | | | | |

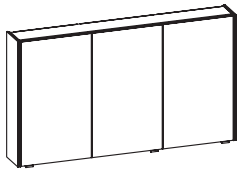

**Spiegelschrank**
inkl. LED-Profil (rechts und links)
3 Drehtüren, einfach verspiegelt, 6 Glaseinlegeböden
Schalter/Steckdose
Anschlag von links: R L L

Sensorschalter (ZCS005E) optional bestellbar zur Steuerung von LEDplus
(Farbtemperaturwechsel bei Spiegelschränken)

**Aufsatzleuchten optional bestellbar!**

12V
1404-1450LM
12,6W
2900-6400K

| Höhe | Breite | Tiefe | Artikel-Nr. | | Aufteilung Breite | | | |
|---|---|---|---|---|---|---|---|---|
| 703 | 1232 | 172 | SDEE00112 | | 400/400/400 | | | |
| - | | | ZCS005E | | | | | |

**LED-Zusatzbeleuchtung**
zur Waschplatzbeleuchtung
optional einsetzbar zu:
SDEE00112

| |
|---|
| 12V |
| 165LM |
| 1,4W |
| 2900-6400K |

**Nicht separat bestellbar! Immer nur 2 Stück bestellbar!**

| Höhe | Breite | Tiefe | Artikel-Nr. | | Aufteilung Breite | | | |
|---|---|---|---|---|---|---|---|---|
| - | 350 | | ZWP00335E | | | | | |

## Aufsatzleuchten optional für Spiegelschränke (Leuchten nicht separat bestellbar)

| | SEEE 001 63 | SEEE 001 83 | SEEE 001 10 | SDEE 001 12 |
|---|---|---|---|---|
| EB-LS-AF-600F | ● | ● | ● | ● |
| EB-LS-AF-900F | | | ● | ● |
| EB-LS-AG-400F | ● | ● | ● | 2 ● |
| EB-LS-AG-600F | ● | ● | ● | ● |
| EB-LS-AG-900F | | | ● | ● |
| EB-LS-AM-400F | ● | ● | ● | 2 ● |
| EB-LS-AM-600F | ● | ● | ● | ● |
| EB-LS-AM-900F | | | ● | ● |
| EB-LS-AM-1100F | | | | ● |
| EB-LS-AQ-600F | ● | ● | ● | ● |
| EB-LS-AQ-900F | | | ● | ● |
| ZAL AUF 40 E | ● | ● | ● | 2 ● |
| ZAL AUF 60 E | ● | ● | ● | ● |
| ZAL AUF 90 E | | | ● | ● |
| ZAL AWF 40 E | ● | ● | ● | 2 ● |
| ZAL AWF 60 E | ● | ● | ● | ● |
| ZAL AWF 90 E | | | ● | ● |
| ZAL AZF 40 E | ● | ● | ● | 2 ● |
| ZAL AZF 60 E | ● | ● | ● | ● |
| ZAL AZF 90 E | | | ● | ● |
| ZAL BBF 60 E | ● | ● | ● | ● |
| ZAL BBF 90 E | | | ● | ● |
| ZAL BBF 11 E | | | | ● |
| ZAL BCF 60 E | ● | ● | ● | ● |
| ZAL BCF 90 E | | | ● | ● |
| ZAL BCF 11 E | | | | ● |
| ZAKAYV18E-200-600F | | | | |
| ZAKAYV18E-601-800F | ● | | | |
| ZAKAYV18E-801-1000F | | ● | | |
| ZAKAYV18E-1001-1200F | | | ● | |
| ZAKAYV18E-1201-1400F | | | | ● |
| ZAKAYV18E-1401-1600F | | | | |
| ZAKAYV18E-1601-1800F | | | | |

# SERIE 6110

**Kunde:**

**Punkte**

Block:

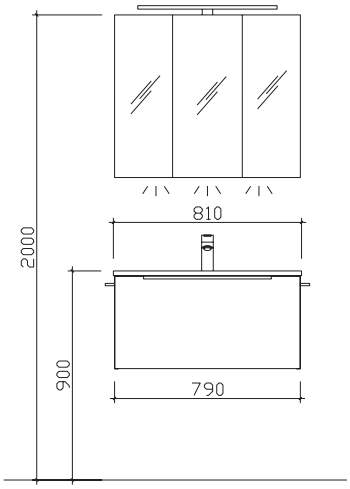

**Maß in mm:**
**810**
Energieeffizienzangaben siehe Typenplan

| | |
|---|---|
| Front: | Kaschmir Matt Select (464/PG2) |
| Korpusfarbe: | Kaschmir Matt Touch (160) |
| Akzentfarbe: | / |
| Korpusausführung: | Comfort E |
| Schubkasten: | Metallzarge mit Softeinzug |
| WT-Plattenfarbe: | / |
| Stollenfarbe: | / |
| Griff/Knopf: | M3 |
| Montage: | wandhängend |
| Archiv-Nr.: | 1-6110-F24-V2-1 |

| Pos. | Stk. | Artikel-Nr. / Anschlag | Beschreibung | Comfort E | |
|---|---|---|---|---|---|
| 1 | 1 | BME003S80001 | Keramikwaschtisch Weiß Glanz | | |
| 2 | 1 | W08015G80 | Waschtischunterschrank 1 Auszug | | |
| 3 | 1 | SEAEV3080 | Spiegelschrank variabel 3-türig ohne Beleuchtung T 145 | | |
| | | | | | |
| | | | | | |
| | | | | | |
| 4 | 1 | ZALAUF60E | Aufsatzleuchte LEDplus-fähig LED Aluminium Matt | | |
| 5 | 1 | ZCS005E | LEDplus Sensorschalter | | |
| 6 | 1 | ZWP00165E | LEDplus-fähige Zusatzbeleuchtung für Waschplatz | | |
| 7 | 2 | HH6-380-1 | Handtuchhalter 1-armig zur Korpusmontage | | |
| 8 | 1 | ZEHM40 | Einhebelmischer Chrom Glanz | | |
| | | | | | |
| | | | | | |
| | | | | | |
| | | | | | |
| | | | | | |
| | | | | | |
| | | | | | |
| | | | | | |
| | | | | | |
| | | | | | |

# SERIE 6110

**Kunde:**

Block:

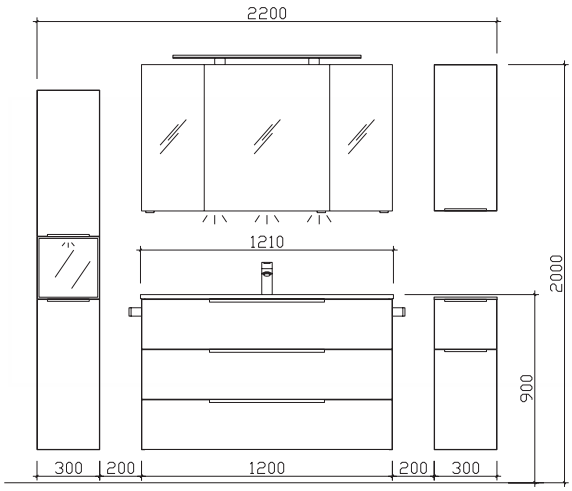

**Maß in mm:**
**300/1210/300/600**
Energieeffizienzangaben siehe Typenplan

| | |
|---|---|
| Front: | Polar Pinie quer NB |
| Korpusfarbe: | Polar Pinie quer NB |
| Akzentfarbe: | / |
| Korpusausführung: | Comfort E |
| Schubkasten: | Metallzarge mit Softeinzug |
| WT-Plattenfarbe: | / |
| Stollenfarbe: | / |
| Griff/Knopf: | H3 |
| Montage: | wandhängend |
| Archiv-Nr.: | 1-6110-R2-1 |

| Pos. | Stk. | Artikel-Nr. / Anschlag | | Beschreibung | Comfort E | |
|---|---|---|---|---|---|---|
| 1 | 1 | BME013M12101 | | Mineralmarmor-Waschtisch weiß | | |
| 2 | 1 | W05015G12 | | Waschtischunterschrank 3 Auszüge | | |
| 3 | 1 | SEAES3012 | | Spiegelschrank 3-türig ohne Beleuchtung | | |
| | | | | | | |
| | | | | | | |
| | | | | | | |
| 4 | 1 | ZWP00265E | | LEDplus-fähige Zusatzbeleuchtung für Waschplatz | | |
| 5 | 1 | ZALBCF90E | | Aufsatzleuchte LEDplus-fähig zu Spiegelschrank | | |
| 6 | 1 | ZCS005E | | LEDplus Sensorschalter | | |
| 7 | 1 | OKT013017 | L/R | Hängeschrank 1 Drehtür | | |
| 8 | 1 | UGL513033 | L/R | Unterschrank 1 Auszug, 1 Drehtür inkl. Abdeckplatte | | |
| 9 | 1 | HLT043033 | L/R | Vitrinen-Hochschrank 2 Drehtüren inkl. LED-Spot mit Glastür | | |
| 10 | 1 | ZCS006E | | LEDplus Sensorschalter | | |
| 11 | 1 | ZDVSPSG2 | | Griffset für Spiegelschränke Schwarz | | |
| 12 | 1 | ZDVROS02 | | Überlaufrosette Schwarz | | |
| 13 | 2 | ZHH00832 | | Handtuchhalter Schwarz Matt zur Korpusmontage | | |
| 14 | 1 | ZEHM37 | | Einhebelmischer Schwarz Matt | | |
| | | | | | | |
| | | | | | | |
| | | | | | | |
| | | | | | | |
| | | | | | | |
| | | | | | | |
| | | | | | | |

# SERIE 6110

**Kunde:**

Block:

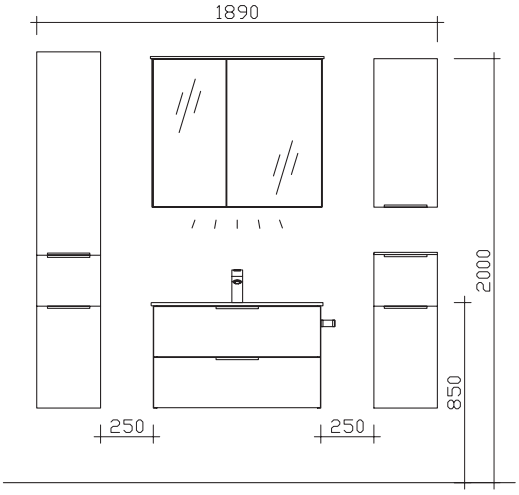

**Maß in mm:**
**300/810/300**
Energieeffizienzangaben siehe Typenplan

| | |
|---|---|
| Front: | Boreas Pinie quer NB |
| Korpusfarbe: | Boreas Pinie quer NB |
| Akzentfarbe: | / |
| Korpusausführung: | Comfort E |
| Schubkasten: | Metallzarge mit Softeinzug |
| WT-Plattenfarbe: | / |
| Stollenfarbe: | / |
| Griff/Knopf: | W2 |
| Montage: | wandhängend |
| Archiv-Nr.: | 1-6110-F13-1-Ret6 |

| Pos. | Stk. | Artikel-Nr. / Anschlag | | Beschreibung | Comfort E | |
|---|---|---|---|---|---|---|
| 1 | 1 | BME015G81003 | | Glas-Waschtisch Optiwhite | | |
| 2 | 1 | W01015G80 | | Waschtischunterschrank 2 Auszüge | | |
| 3 | 1 | 6110-SPS 02 | L/R | Spiegelschrank 2-türig inkl. LED-Aufsatzleuchte | | |
| | | | | | | |
| | | | | | | |
| | | | | | | |
| 4 | 1 | ZWP00265E | | LEDplus-fähige Zusatzbeleuchtung für Waschplatz | | |
| 5 | 1 | HCL013033 | L/R | Hochschrank 2 Drehtüren, 1 Auszug | | |
| 6 | 1 | UGL513033 | L/R | Unterschrank 1 Auszug, 1 Drehtür inkl. Abdeckplatte | | |
| 7 | 1 | OKT013017 | L/R | Hängeschrank 1 Drehtür | | |
| 8 | 1 | HH4-320 | | Handtuchhalter zur Korpusmontage Chrom Glanz | | |
| 9 | 1 | EHM-23-C | | Einhebelmischer Chrom Glanz | | |
| | | | | | | |
| | | | | | | |
| | | | | | | |
| | | | | | | |
| | | | | | | |
| | | | | | | |
| | | | | | | |
| | | | | | | |
| | | | | | | |
| | | | | | | |

Änderungen und Irrtümer vorbehalten!

# SERIE 6110

**Kunde:**

Block:

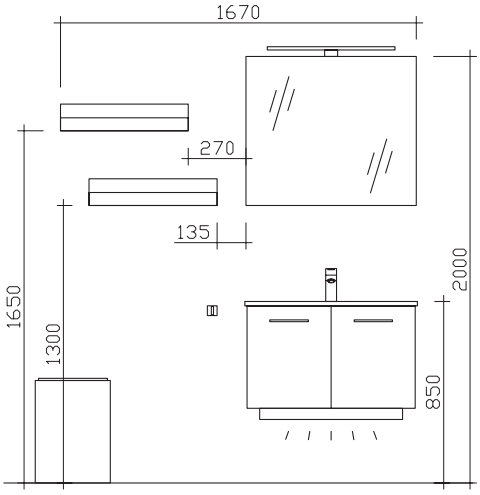

**Maß in mm:**
**350/600/810**
Energieeffizienzangaben siehe Typenplan

| | |
|---|---|
| Front: | Schneeweiß Glanz |
| Korpusfarbe: | Weiß Glanz |
| Akzentfarbe: | / |
| Korpusausführung: | Comfort E |
| Schubkasten: | Metallzarge mit Softeinzug |
| WT-Plattenfarbe: | / |
| Stollenfarbe: | / |
| Griff/Knopf: | K1 |
| Montage: | wandhängend |
| Archiv-Nr.: | 1-6110-F15-1 |

| Pos. | Stk. | Artikel-Nr. / Anschlag | Beschreibung | Comfort E |
|---|---|---|---|---|
| 1 | 1 | MMWT 73-810 | Mineralmarmor-Waschtisch weiß | |
| 2 | 1 | 6110-WTUS 06 | Waschtischunterschrank 2 Drehtüren | |
| 3 | 1 | 6110-FSP 02 | Spiegel auf Trägerplatte, inkl. LED-Aufsatzleuchte | |
| | | | | |
| | | | | |
| | | | | |
| 4 | 1 | LH30-SET 57 | LEDmotion Nachtlicht mit Bewegungssensor | |
| 5 | 1 | SCHALT-EB 03 | Touch-Schalter zum Einbau in Spiegel | |
| 6 | 2 | AFF616015 | Wandregal 1 Ablagefach | |
| 7 | 1 | EM-RH01-W | Rollhocker mit Ablage und Sitzkissen | |
| 8 | 1 | HHWE 2-325 | Handtuchhalter eckig, zur Wandmontage | |
| 9 | 1 | EHM-23-C | Einhebelmischer Chrom Glanz | |
| | | | | |
| | | | | |
| | | | | |
| | | | | |
| | | | | |
| | | | | |
| | | | | |
| | | | | |
| | | | | |
| | | | | |
| | | | | |

Änderungen und Irrtümer vorbehalten!

# SERIE 6110

**Kunde:**

Block:

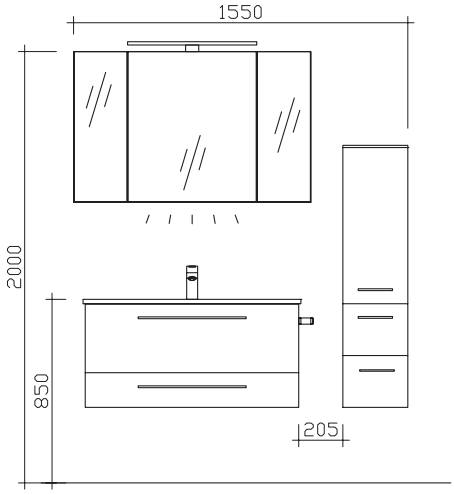

**Maß in mm:**
**1010**
Energieeffizienzangaben siehe Typenplan

| | |
|---|---|
| Front: | Sangallo Grau quer |
| Korpusfarbe: | Sangallo Grau quer |
| Akzentfarbe: | / |
| Korpusausführung: | Comfort E |
| Schubkasten: | Metallzarge mit Softeinzug |
| WT-Plattenfarbe: | / |
| Stollenfarbe: | / |
| Griff/Knopf: | P1 |
| Montage: | wandhängend |
| Archiv-Nr.: | 1-6110-F16-1 |

| Pos. | Stk. | Artikel-Nr. / Anschlag | | Beschreibung | Comfort E | |
|---|---|---|---|---|---|---|
| 1 | 1 | MMWT 73-1010 | | Mineralmarmor-Waschtisch weiß | | |
| 2 | 1 | 6110-WTUSL 03 | | Waschtischunterschrank 2 Auszüge | | |
| 3 | 1 | 6110-SPS 03 | | Spiegelschrank 3-türig inkl. LED-Aufsatzleuchte | | |
| | | | | | | |
| | | | | | | |
| | | | | | | |
| 4 | 1 | MCL513033 | L/R | Midischrank 1 Drehtür, 2 Auszüge inkl. Abdeckplatte | | |
| 5 | 1 | EB-L-WP 02 | | LED-Zusatzbeleuchtung für Waschplatz | | |
| 6 | 1 | EHM-23-C | | Einhebelmischer Chrom Glanz | | |
| 7 | 1 | HH4-320 | | Handtuchhalter zur Korpusmontage Chrom Glanz | | |
| | | | | | | |
| | | | | | | |
| | | | | | | |
| | | | | | | |
| | | | | | | |
| | | | | | | |
| | | | | | | |
| | | | | | | |
| | | | | | | |
| | | | | | | |
| | | | | | | |

Änderungen und Irrtümer vorbehalten!

# SERIE 6110

Block:

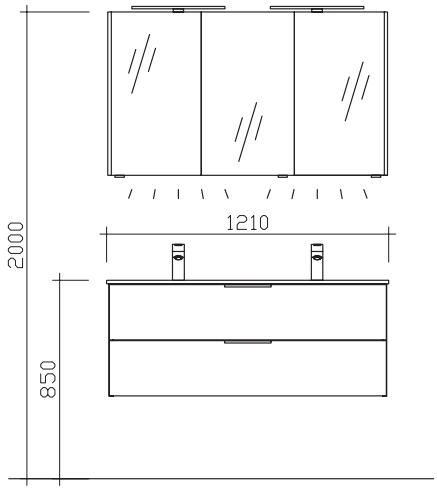

**Maß in mm:**
**1210**
Energieeffizienzangaben siehe Typenplan

| | |
|---|---|
| Front: | Eiche Ribbeck quer NB |
| Korpusfarbe: | Eiche Ribbeck quer NB |
| Akzentfarbe: | / |
| Korpusausführung: | Comfort E |
| Schubkasten: | Metallzarge mit Softeinzug |
| WT-Plattenfarbe: | / |
| Stollenfarbe: | / |
| Griff/Knopf: | W2 |
| Montage: | wandhängend |
| Archiv-Nr.: | 1-6110-F17-1-2 |

| Pos. | Stk. | Artikel-Nr. / Anschlag | Beschreibung | Comfort E |
|---|---|---|---|---|
| 1 | 1 | BMD015G12103 | Glas-Doppelwaschtisch Optiwhite | |
| 2 | 1 | W99015G12 | Waschtischunterschrank 2 Auszüge | |
| 3 | 1 | SDEE00112 | Spiegelschrank 3-türig inkl.LED-Profil einfach verspiegelt | |
| 4 | 2 | ZWP00335E | LEDplus-fähige Zusatzbeleuchtung für Waschplatz | |
| 5 | 2 | ZALAUF40E | Aufsatzleuchte LEDplus-fähig LED Aluminium Matt | |
| 6 | 2 | ZEHM35 | Einhebelmischer Chrom Glanz | |

Änderungen und Irrtümer vorbehalten!