Möbel LETZ

finden und Wohlfühlen



Typenplan

HU-PB24036 von Hukla - Polsterbett KT 24912 natur

Wichtiger Hinweis für Sie

Etwaige Hinweise des Herstellers in dieser Produktinformation, die sich auf die Gewährleistung beziehen, haben für Sie keinerlei Bindungswirkung und können von Ihnen ignoriert werden. Ihre gesetzlichen Gewährleistungsrechte als Verbraucher uns gegenüber, als Ihrem Verkäufer, werden dadurch in keiner Weise berührt oder eingeschränkt. Sie können sich wegen aller Mängel jederzeit an uns wenden. Darüber hinaus gehende Herstellergarantien bleiben natürlich unberührt. Dieser Artikel wird hergestellt von HUKLA Comfortbetten GmbH & Co. KG, Diepenauer Heide 1, 31603 Diepenau, Deutschland

Möbel Letz GmbH
Am Gewerbepark 11
06895 Zahna-Elster

Tel.: 035383 - 6018 50
Fax.: 035383 - 6018 17

HU-PB24036



GERMAN ENGINEERING

Made in EU

RAL GÜTEZEICHEN MÖBEL PRODUKT QUALITÄT

HUKLA®
So will ich leben



Modellbeschreibung:

zerlegbares Polsterbettsystem mit Kombinationsvielfalt

- zerlegbares Bettgestell mit kubischer Optik in 2 verschiedenen Höhen (29 cm oder 34 cm)
- 7 verschiedene Kopfteilvarianten und 1 Polsterblende zur Auswahl
- 5 Fußvarianten in 2 Fußhöhen (8 cm oder 13 cm) zur Auswahl
- 5 PERFORMANCE Matratzen zur Auswahl (drellbezogen)
- 6 Lattenrahmen zur Auswahl, davon 2 mit Motor

Wichtige Hinweise:

- alle Bezüge und Leder: Verwendung lt. Stoffmusteretikett
- das Zubehör/Dekoplaid auf der Abbildung sowie weitere Varianten sind gegen Mehrpreis erhältlich.
- Kopfteil und Unterbau nur zusammen bestellbar, Matratze oder Lattenrost können separat bestellt/nachbestellt werden (siehe separate Zubehörlisten).
- Alle angegebenen Preise sind nur bei diesem System gültig und ergeben addiert den Gesamtbettpreis.

GERMAN ENGINEERING

Made in EU

ca. Stellmaße in cm

für Liegefläche 180/200
Unterbau ohne Kopfteil: Breite/Länge 193x207
Kopfteilabmessungen:

	B	H	T	Höhe kürzbar bis
22941S	196	99	22	
22941M	196	109	22	
22941L	196	119	22	
24905	196	120	22	
24906 Multimaß	197	125	9	80
24912	197	109	24	
24913	204	120	21	
22929	193	29	8	
24934	193	34	8	
24940	192	127	18	
24941KV	194	114/129	33	

Liegehöhe variabel

Lieferbare Bett- (BxT) und Stauraumgrößen / gegen Aufpreis:

Bettbreite/-länge	BK-Anzahl	Breite	Höhe	Tiefe
• 200x200/220	2	81	17,5	185
• 180x200/220	2	71	17,5	185
• 160x200/220	2	61	17,5	185
• 140x200/220	1	111	17,5	185
• 120x200/220	1	91	17,5	185
• 100X200/220	1	71	17,5	185

Kopfteile



22941S - Höhe 99 cm
22941M - Höhe 109 cm
22941L - Höhe 119 cm
mit Kappnaht / bodennah



24905 mit Keder
Höhe 120 cm / bodennah



24906 Multimaß mit Keder
Höhe 80 - 125 cm / bodennah
in 5 cm-Schritten kürzbar



24912 mit Keder
Höhe 109 cm / bodennah



24913 mit Keder
Höhe 120 cm / bodennah



24940 ohne Keder
Höhe 127 cm / bodennah
nicht in Leder möglich



24941KV ohne Keder
Höhe 114/129 cm / bodennah
nur lieferbar bei Bettgrößen
160/180/200 cm Breite



22929 / 24934
mit Kappnaht / bodenfrei
Höhe 29 / 34 cm
Kopfteil-Blende für Bettgestell
29 cm bzw. 34 cm Höhe

Wichtige Hinweise:

- Kopfteil Rücken echt / **gegen Aufpreis**
- Keder als Absatz / **gegen Aufpreis**
- Nr. **24906** - Standardhöhe 125 cm! Bitte bei Bestellungen genaue Höhe angeben. Sollte keine Angabe der Höhe erfolgen, bestätigen wir die Standardhöhe.

Wichtiger Hinweis zum Keder:

- der Keder ist nur als Absatz im gleichen Material (Leder/Leder oder Stoff/Stoff) bestellbar

Bitte alle erforderlichen Vorgaben zu einer Bestellung beachten.

Ausführungen der abgebildeten Modelle sowie deren Skizzen sind unverbindlich und können sich ändern. Darum müssen wir uns Preisirrtümer, technische Veränderungen, sowie Produktveränderung und Qualitätsverbesserungen im Sinne des technischen Fortschritts oder zum Erhalt der Lieferfähigkeit (Form/Farbe/Funktion, usw.) vorbehalten. Maßgebend ist der aktuelle Stand der Kollektion. Alle Maßangaben sind ca. Maße in cm und können geringfügig abweichen.
Die eingebauten Elektromotoren entsprechen den DIN- und VDE-Vorschriften. Wir empfehlen trotzdem den Trägern von Herzschrittmachern, ihren Arzt zu befragen um evtl. Problemen vorzubeugen.
Bitte unsere Betten ausschließlich zum Schlafen oder Liegen nutzen. Durch sachgemäße Nutzung, Bedienung, Pflege und einem schlafgesunden Raumklima schaffen Sie die Grundlage für die langjährige Produktnutzung und den Erhalt des Schlafkomforts.
Bei den Bezugsmaterialien sind geringe handelsübliche Farbabweichungen durch Lichteinfall oder unterschiedliche Strichrichtungen möglich. Holz ist ein Naturprodukt und evtl. Farbabweichungen oder Maserungen können nicht beeinflusst werden und stellen keinen Reklamationsgrund dar.

Mehrwertausstattung



KU29
kubisch
Höhe ca. 29 cm

KU34
kubisch
Höhe ca. 34 cm

Nahtoptik wird immer dem ausgewählten Kopfteil angepasst



Nahtoptik Unterbau
Keder



Bettgestell gepolstert
- innen anthrazit
- transportfreundlich zerlegt
- **variable Liegehöhe von ca. 7 cm durch seitliche Beschläge**

Montageanleitung
Polsterbett mit Füßen

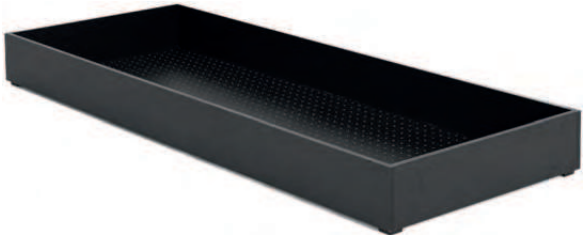

- **separater Stauraum - Bettkasten** (schwarz) auf Gleitern, mit gelochter Bodenplatte / **gegen Aufpreis**
- für ein Set von 2 Bettkästen werden zusätzliche Verbindungsklammern mitgeliefert
- Lieferbare Stauraumgrößen: siehe vorherige Seite
- nicht möglich in unterster Liegehöhenposition bei KU29 in Kombination mit Fußhöhe 08 cm

Wichtige Hinweise:
- bis Bettbreite 140 cm immer 1 Lattenrahmen
- Stauraum unter Lattenrahmen (bei Motorvariante nur eingeschränkt nutzbar)



- **Gelochte Bodenplatte / gegen Aufpreis**
- Empfehlung für bewegliche Lattenrahmen
- Bettkasten und Bodenplatte nicht gleichzeitig möglich
- bei geteiltem Unterbau nur im Set erhältlich
- bis 10 kg belastbar

Fußausführungen - Höhe ca. 8 cm oder 13 cm



E001-08/M03
E001-13/M03
Metallfuß eckig



E001-08/M01
E001-13/M01
Metallfuß eckig
schwarz



E001-08/H09
E001-13/H09
Holzfuß eckig
eiche bianco



W014-08/M01
W014-13/M01
Metallfuß
schwarz



W014-08/M25
W014-13/M25
Metallfuß
alu poliert



S901-08
S901-13
Sockel schwarz
gegen Aufpreis



SB901-08
SB901-13
Sockel bezogen
gegen Aufpreis

Bitte alle erforderlichen Vorgaben zu einer Bestellung beachten.

Ausführungen der abgebildeten Modelle sowie deren Skizzen sind unverbindlich und können sich ändern. Darum müssen wir uns Preisirrtürmer, technische Veränderungen, sowie Produktveränderungen und Qualitätsverbesserungen im Sinne des technischen Fortschritts oder zum Erhalt der Lieferfähigkeit (Form/Farbe/Funktion, usw.) vorbehalten. Maßgebend ist der aktuelle Stand der Kollektion. Alle Maßangaben sind ca. Maße in cm und können geringfügig abweichen.
Die eingebauten Elektromotoren entsprechen den DIN- und VDE- Vorschriften. Wir empfehlen trotzdem den Trägern von Herzschrittmachern, ihren Arzt zu befragen um evtl. Problemen vorzubeugen.
Bitte unsere Betten ausschließlich zum Schlafen oder Liegen nutzen. Durch sachgemäße Nutzung, Bedienung, Pflege und einem schlafgesunden Raumklima schaffen sie die Grundlage für die langjährige Produktnutzung und den Erhalt des Schlafkomforts.
Bei den Bezugsmaterialien sind geringe handelsübliche Farbabweichungen durch Lichteinfall oder unterschiedliche Strichrichtungen möglich. Holz ist ein Naturprodukt und evtl. Farbabweichungen oder Maserungen können nicht beeinflusst werden und stellen keinen Reklamationsgrund dar.

Matratzen

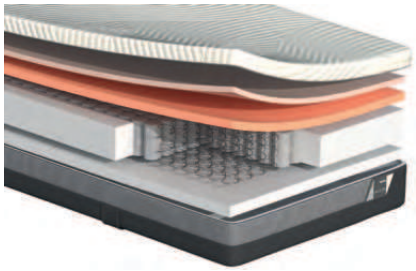

PERFORMANCE 220 (MHU22300)
- Die Hybrid Ultra Schaumtechnologie bildet eine besonders anpassungsfähige komfortable Liegefläche
- Hybrid Ultra sorgt für einen sanften Liegekomfort
- Die RE:FLEX Inside Matratzen kombinieren reaktive Schaumlagen mit differenzierten Federkernen - mit bis zu 500 Federn
- Matratzenkerne in **soft** und **medium**

Höhe: ca. 22 cm

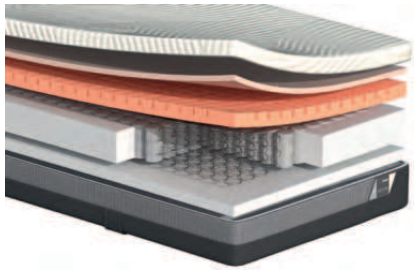

PERFORMANCE 240 (MHU24300)
- Die Hybrid Ultra Schaumtechnologie bildet eine besonders anpassungsfähige komfortable Liegefläche
- Hybrid Ultra sorgt für einen sanften Liegekomfort
- Die RE:FLEX Inside Matratzen kombinieren reaktive Schaumlagen mit differenzierten Federkernen - mit bis zu 500 Federn
- Matratzenkerne in **soft**, **medium** und **fest**

Höhe: ca. 24 cm

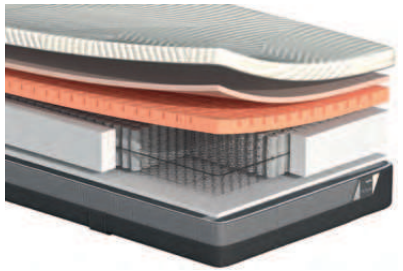

PERFORMANCE 240 PLUS (MHU24400)
- Die Hybrid Ultra Schaumtechnologie bildet eine besonders anpassungsfähige komfortable Liegefläche
- Hybrid Ultra sorgt für einen sanften Liegekomfort
- Die RE:FLEX Inside Matratzen kombinieren reaktive Schaumlagen mit differenzierten Federkernen - mit bis zu 1000 Federn
- Matratzenkerne in **soft**, **medium**, **fest** und **fest plus**

Höhe: ca. 24 cm

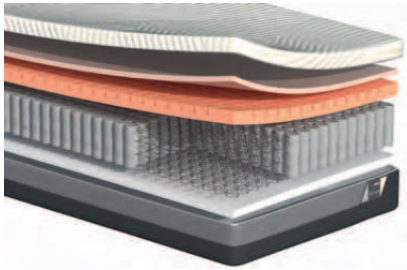

PERFORMANCE 260 VARIO (MHU26800)
- Die Hybrid Ultra Schaumtechnologie bildet eine besonders anpassungsfähige komfortable Liegefläche
- Hybrid Ultra sorgt für einen sanften Liegekomfort
- Die RE:FLEX Inside Matratzen kombinieren reaktive Schaumlagen mit differenzierten VARIOFLEX-Federkernen - mit über 700 Federn
- Matratzenkerne in **soft** und **medium**

Höhe: ca. 26 cm

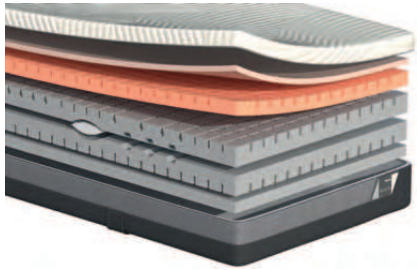

PERFORMANCE 260 ORTHO (MHU26700)
- Die Hybrid Ultra Schaumtechnologie bildet eine besonders anpassungsfähige komfortable Liegefläche
- Hybrid Ultra sorgt für einen sanften Liegekomfort
- Die RE:FLEX Inside Matratzen kombinieren reaktive Schaumlagen mit einer Kaltschaumeinlage mit ergonomischer Lordose
- Matratzenkerne in **soft** und **medium**

Höhe: ca. 26 cm

Helle Oberseite
die helle Oberseite besteht aus besonders dehnbarem, atmungsaktivem Qualitätsstoff und sorgt so für eine perfekte Anpassungsfähigkeit. Durch einen 4-seitigen Reißverschluss abnehmbar und waschbar gem. Etikett.

Umlaufender Border aus ClimateMesh®
Umlaufendes 100% PES atmungsaktives 3D Klimagewebe ClimateMesh® für eine optimale Belüftung und Feuchtigkeitsregulierung.

Graue Unterseite versehen mit einem Antirutsch
Die graue Unterseite kombiniert luftdurchlässiges Gewebe mit einem Antirutsch für Stabilität und Komfort.

Wichtige Hinweise:
- Die Matratzenbezüge können geteilt (**Standard**) oder im Ganzen (**Partnerbezug** / **gegen Aufpreis**) geliefert werden.
- Sollte bei der Bestellung keine Angabe vorliegen, wird der Matratzenbezug standardmäßig geteilt geliefert.
- Bei mot. Lattenrahmen wird der Matratzenbezug standardmäßig geteilt geliefert.
- Die Matratze ist nur drehbar und nicht wendbar.

Bitte alle erforderlichen Vorgaben zu einer Bestellung beachten.
Ausführungen der abgebildeten Modelle sowie deren Skizzen sind unverbindlich und können sich ändern. Darum müssen wir uns Preisirrtürmer, technische Veränderungen, sowie Produktveränderungen und Qualitätsverbesserungen im Sinne des technischen Fortschritts oder zum Erhalt der Lieferfähigkeit (Form/Farbe/Funktion, usw.) vorbehalten. Maßgebend ist der aktuelle Stand der Kollektion. Alle Maßangaben sind ca. Maße in cm und können geringfügig abweichen.
Die eingebauten Elektromotoren entsprechen den DIN- und VDE- Vorschriften. Wir empfehlen trotzdem den Trägern von Herzschrittmachern, ihren Arzt zu befragen um evtl. Problemen vorzubeugen.
Bitte unsere Betten ausschließlich zum Schlafen oder Liegen nutzen. Durch sachgemäße Nutzung, Bedienung, Pflege und einem schlafgesunden Raumklima schaffen sie die Grundlage für die langjährige Produktnutzung und den Erhalt des Schlafkomforts.
Bei den Bezugsmaterialien sind geringe handelsübliche Farbabweichungen durch Lichteinfall oder unterschiedliche Strichrichtungen möglich. Holz ist ein Naturprodukt und evtl. Farbabweichungen oder Maserungen können nicht beeinflusst werden und stellen keinen Reklamationsgrund dar.

Lattenrahmen

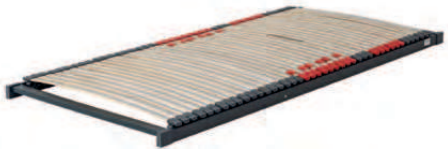

LR 300 N
- Komfortabler Zonen-Rahmen, nicht verstellbar, mit 42 flexibel gelagerten Mehrschicht-Federholzleisten.
- Schulter- und Beckenabsenkung
- Stufenlose Härteregulierung im Becken- und Lordosebereich
- Stabiler Außenholm mit holmüberdeckender Leistenlagerung
- Rahmen Schichtholz foliert

Belastbarkeit (inkl. Matratze): bis 130 kg
Gesamthöhe: ca. 9 cm



LR 500 KFV
- Hochflexibler Tellerlattenrahmen mit einzelnen Tellermodulen in 2 unterschiedlichen Bauhöhen auf 14 Mehrschicht-Federholzleisten gelagert.
- 3D Technologie, mittels hoch flexibler Körperanpassung in alle Richtungen
- Zusätzliche Abschlussleisten an Kopf- und Fußteil zur vollflächigen Matratzenauflage.
- manuelle Kopf- (12-Stufen) und Fußteilverstellung (3-Stufen)
- Bettkastenzugänglichkeit per Gasdruckfeder
- Schulter- und Beckenabsenkung
- Flexible Tellermodule
- Stabiler Außenholm und verstellbarer Innenholm
- Rahmen Schichtholz foliert

Belastbarkeit (inkl. Matratze): bis 150 kg
Gesamthöhe: ca. 12 cm

LR 400 KFV / M / MFB
- Flexibler Zonen-Rahmen mit 44 flexibel gelagerten Mehrschicht-Federholzleisten.
- Kombination aus 42 schmalen Federleisten und 2 breiteren Abschlussleisten an Kopf- und Fußteil, zur vollflächigen Matratzenauflage.
- Kopf- und Fußteilverstellung
- Schulter- und Beckenabsenkung
- Stufenlose Härteregulierung im Becken- und Lordosebereich
- Mittelgurt
- Stabiler Außenholm und verstellbarer Innenholm mit holmüberdeckender Leistenlagerung
- Rahmen Schichtholz foliert
- Bei motorischen Funktionen: Flache Bauweise ohne tiefstehendes Gestänge

Belastbarkeit (inkl. Matratze): bis 130 kg / bis 150 kg (bei motorischen Funktionen)
Gesamthöhe: ca. 12 cm



LR 400 KFV
- Manuelle Kopf- (12-Stufen) und Fußteilverstellung (3-Stufen),
- Bettkastenzugänglichkeit per Gasdruckfeder



LR 400 M
- Motorische Kopf- und Fußteilverstellung inkl. hochklappbarem Fußteil für Bettkastenzugänglichkeit
- Fernbedienung per Kabel



LR 400 MFB
- Motorische Kopf- und Fußteilverstellung inkl. hochklappbarem Fußteil für Bettkastenzugänglichkeit
- Funkfernbedienung zur kabellosen und komfortableren Bedienung der Motoren inkl. Nachtlicht-Funktion (LED-Spot)

Wichtige Hinweise:
- Kombination verschiedener Lattenrahmen ist möglich
- Härtegrad H5 und Liegegefühl fest plus sind nicht mit mot. Lattenrahmen kombinierbar
- ohne Lattenrahmen möglich
- **variable Liegehöhe von ca. 7 cm durch seitliche Beschläge**
- bei Bettbreite 160/180/200 cm immer 2 Lattenrahmen

Bitte alle erforderlichen Vorgaben zu einer Bestellung beachten.
Ausführungen der abgebildeten Modelle sowie deren Skizzen sind unverbindlich und können sich ändern. Darum müssen wir uns Preisirrtürmer, technische Veränderungen, sowie Produktveränderungen und Qualitätsverbesserungen im Sinne des technischen Fortschritts oder zum Erhalt der Lieferfähigkeit (Form/Farbe/Funktion, usw.) vorbehalten. Maßgebend ist der aktuelle Stand der Kollektion. Alle Maßangaben sind ca. Maße in cm und können geringfügig abweichen.
Die eingebauten Elektromotoren entsprechen den DIN- und VDE- Vorschriften. Wir empfehlen trotzdem den Trägern von Herzschrittmachern, ihren Arzt zu befragen um evtl. Problemen vorzubeugen.
Bitte unsere Betten ausschließlich zum Schlafen oder Liegen nutzen. Durch sachgemäße Nutzung, Bedienung, Pflege und einem schlafgesunden Raumklima schaffen sie die Grundlage für die langjährige Produktnutzung und den Erhalt des Schlafkomforts.
Bei den Bezugsmaterialien sind geringe handelsübliche Farbabweichungen durch Lichteinfall oder unterschiedliche Strichrichtungen möglich. Holz ist ein Naturprodukt und evtl. Farbabweichungen oder Maserungen können nicht beeinflusst werden und stellen keinen Reklamationsgrund dar.

Lattenrahmen

LR 450 XL KFV

- Flexibler Zonen-Rahmen mit 42 flexibel gelagerten Mehrschicht-Federholzleisten.
- Kombination aus 42 schmalen Federleisten und 2 breiteren Abschlussleisten an Kopf- und Fußteil, zur vollflächigen Matratzenauflage.
- XL-Federleisten mit 12 mm Stärke für bessere Tragkraft (Schwerlast)
- Kopf- und Fußteilverstellung
- manuelle Kopf- (12-Stufen) und Fußteilverstellung (3-Stufen)
- Bettkastenzugänglichkeit per Gasdruckfeder
- Schulter- und Beckenabsenkung
- Stufenlose Härteregulierung im Becken- und Lordosebereich
- Mittelgurt
- Stabiler Außenholm und verstellbarer Innenholm mit holmüberdeckender Leistenlagerung
- Rahmen Schichtholz foliert

Belastbarkeit (inkl. Matratze): 200 kg (Schwerlast)
Gesamthöhe: ca. 12 cm



Wichtige Hinweise:

- Kombination verschiedener Lattenrahmen ist möglich
- Härtegrad H5 und Liegegefühl fest plus sind nicht mit mot. Lattenrahmen kombinierbar
- ohne Lattenrahmen möglich
- **variable Liegehöhe von ca. 7 cm durch seitliche Beschläge**
- bei Bettbreite 160/180/200 cm immer 2 Lattenrahmen

Bitte alle erforderlichen Vorgaben zu einer Bestellung beachten.
Ausführungen der abgebildeten Modelle sowie deren Skizzen sind unverbindlich und können sich ändern. Darum müssen wir uns Preisirrtürmer, technische Veränderungen, sowie Produktveränderungen und Qualitätsverbesserungen im Sinne des technischen Fortschritts oder zum Erhalt der Lieferfähigkeit (Form/Farbe/Funktion, usw.) vorbehalten. Maßgebend ist der aktuelle Stand der Kollektion. Alle Maßangaben sind ca. Maße in cm und können geringfügig abweichen.
Die eingebauten Elektromotoren entsprechen den DIN- und VDE- Vorschriften. Wir empfehlen trotzdem den Trägern von Herzschrittmachern, ihren Arzt zu befragen um evtl. Problemen vorzubeugen.
Bitte unsere Betten ausschließlich zum Schlafen oder Liegen nutzen. Durch sachgemäße Nutzung, Bedienung, Pflege und einem schlafgesunden Raumklima schaffen sie die Grundlage für die langjährige Produktnutzung und den Erhalt des Schlafkomforts.
Bei den Bezugsmaterialien sind geringe handelsübliche Farbabweichungen durch Lichteinfall oder unterschiedliche Strichrichtungen möglich. Holz ist ein Naturprodukt und evtl. Farbabweichungen oder Maserungen können nicht beeinflusst werden und stellen keinen Reklamationsgrund dar.

Gesamtliegehöhe (inkl. Matratzen) - ca. Angaben in cm

Matratzentyp	M22300				M24300				M24400			
Bettkästen	BK29		BK34		BK29		BK34		BK29		BK34	
Fußhöhe	Fuß 08	Fuß 13	Fuß 08	Fuß 13	Fuß 08	Fuß 13	Fuß 08	Fuß 13	Fuß 08	Fuß 13	Fuß 08	Fuß 13
LR-300	49-56	54-61	54-61	59-66	49-56	54-61	54-61	59-66	49-56	54-61	54-61	59-66
LR-400	52-59	57-64	57-64	64-71	52-59	57-64	57-64	62-69	52-59	57-64	57-64	62-69
LR-450XL	52-59	57-64	57-64	64-71	52-59	57-64	57-64	62-69	52-59	57-64	57-64	62-69
LR-500	52-59	57-64	57-64	64-71	52-59	57-64	57-64	62-69	52-59	57-64	57-64	62-69

Matratzentyp	M26800				M26700			
Bettkästen	BK29		BK34		BK29		BK34	
Fußhöhe	Fuß 08	Fuß 13	Fuß 08	Fuß 13	Fuß 08	Fuß 13	Fuß 08	Fuß 13
LR-300	51-58	56-63	56-63	61-68	51-58	56-63	56-63	61-68
LR-400	54-61	59-66	59-66	64-71	54-61	59-66	59-66	64-71
LR-450XL	54-61	59-66	59-66	64-71	54-61	59-66	59-66	64-71
LR-500	54-61	59-66	59-66	64-71	54-61	59-66	59-66	64-71

Wichtige Hinweise:

- Kombination verschiedener Lattenrahmen ist möglich
- Liegegefühl fest plus ist nicht mit mot. Lattenrahmen kombinierbar
- ohne Lattenrahmen möglich
- **variable Liegehöhe von ca. 7 cm durch seitliche Beschläge**
- bei Bettbreite 160/180/200 cm immer 2 Lattenrahmen

Bitte alle erforderlichen Vorgaben zu einer Bestellung beachten.
Ausführungen der abgebildeten Modelle sowie deren Skizzen sind unverbindlich und können sich ändern. Darum müssen wir uns Preisirrtürmer, technische Veränderungen, sowie Produktveränderungen und Qualitätsverbesserungen im Sinne des technischen Fortschritts oder zum Erhalt der Lieferfähigkeit (Form/Farbe/Funktion, usw.) vorbehalten. Maßgebend ist der aktuelle Stand der Kollektion. Alle Maßangaben sind ca. Maße in cm und können geringfügig abweichen.
Die eingebauten Elektromotoren entsprechen den DIN- und VDE- Vorschriften. Wir empfehlen trotzdem den Trägern von Herzschrittmachern, ihren Arzt zu befragen um evtl. Problemen vorzubeugen.
Bitte unsere Betten ausschließlich zum Schlafen oder Liegen nutzen. Durch sachgemäße Nutzung, Bedienung, Pflege und einem schlafgesunden Raumklima schaffen sie die Grundlage für die langjährige Produktnutzung und den Erhalt des Schlafkomforts.
Bei den Bezugsmaterialien sind geringe handelsübliche Farbabweichungen durch Lichteinfall oder unterschiedliche Strichrichtungen möglich. Holz ist ein Naturprodukt und evtl. Farbabweichungen oder Maserungen können nicht beeinflusst werden und stellen keinen Reklamationsgrund dar.