

Möbel LETZ

Finden und Wohlfühlen



Typenplan

Village von SCHÖNER WOHNEN - Highboard in Lack salbei

Wichtiger Hinweis für Sie

Etwaige Hinweise des Herstellers in dieser Produktinformation, die sich auf die Gewährleistung beziehen, haben für Sie keinerlei Bindungswirkung und können von Ihnen ignoriert werden. Ihre gesetzlichen Gewährleistungsrechte als Verbraucher uns gegenüber, als Ihrem Verkäufer, werden dadurch in keiner Weise berührt oder eingeschränkt. Sie können sich wegen aller Mängel jederzeit an uns wenden. Darüber hinaus gehende Herstellergarantien bleiben natürlich unberührt. Dieser Artikel wird hergestellt von Wehrsdorfer Werkstätten Möbel & Innenausbau GmbH & Co.KG, Dresdener Straße 43, 02689 Sohland, Deutschland

Möbel Letz GmbH
Am Gewerbepark 11
06895 Zahna-Elster

Tel.: 035383 - 6018 50

Fax.: 035383 - 6018 17

**SCHÖNER
WOHNEN**

KOLLEKTION

VILLAGE



SYSTEMBESCHREIBUNG

FARBAUSFÜHRUNGEN:



SONDERFARBEN KORPUS & FRONT Seite 22 - 23



Innenkorpus:
wahlweise
weiß, stone oder Asteiche

Bei der Bestellung muss folgendes festgelegt werden:

1. Korpus außen (Lack weiß, Lack stone)
2. Korpus innen (Lack weiß, Lack stone, Asteiche)
3. Kranz, Sockel und Abdeckplatten können farblich abgesetzt werden (Asteiche, Lack weiß, Lack stone), bitte beachten Sie, dass Sonderfarben (Lack salbei und berry) nicht farblich abgesetzt werden können.

BEISPIEL FARBGEBUNG

Korpus außen = Lack weiß
Korpus innen = Lack weiß
Kranz, Sockel, Abdeckplatte = Asteiche

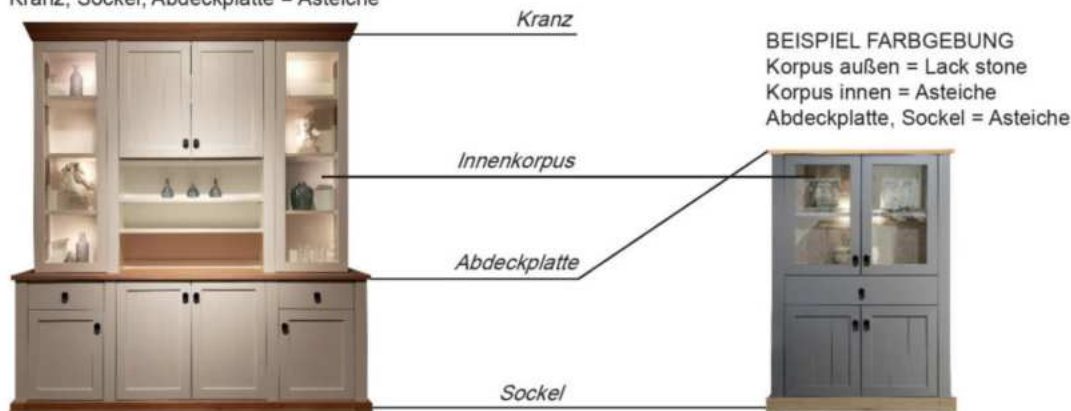

GRIFFE:

Edelstahl schwarz



Stahl schwarz
pulverbeschichtet

LACK

Wir verwenden umweltschonenden UV-härtenden Wasserlack. Diese Oberfläche zeichnet sich durch eine hohe Strapazierfähigkeit und gute Gebrauchseigenschaft aus. Zur Reinigung sollten Lackoberflächen am besten nur abgestaubt oder mit einem weichen, leicht feuchten Baumwolltuch ohne Zusatzmittel gereinigt werden.

LACK/FURNIER/DEKOR

Alle Bauteile sind grundsätzlich lackiert oder furniert, lediglich die Rückwand des Möbels ist standardmäßig in der Ausführung Dekor gehalten und kann, gegen einen Aufpreis, in Furnier bestellt werden. (Siehe Zubehör Seite 39)

KRANZ und ABDECKPLATTEN



SOCKEL ODER FÜßE

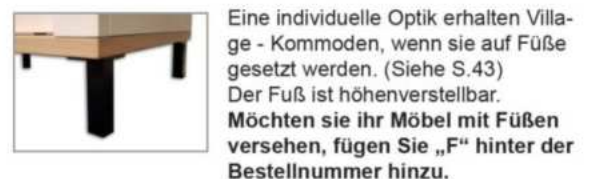
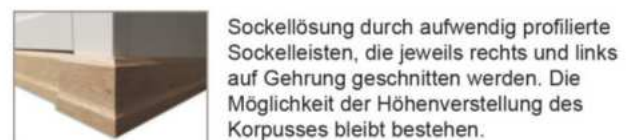

Rechtliche Hinweise:

Alle Maße sind Circa-Angaben. Modellabweichungen und Irrtümer vorbehalten. Alle Angebote ohne Dekoration und Zubehör.
Änderungen in Form, Farbe, Oberflächenbehandlung und Konstruktion, sowie alle Änderungen die dem technischen Fortschritt dienen, sowie Irrtümer in der Typenliste bzw. Abweichungen zwischen Typenplan und Katalog bleiben grundsätzlich vorbehalten.
Naturbedingte Unterschiede im Holz bzw. durch Licht und Schatten hervorgerufene Unterschiede im Aussehen der Oberfläche sind kein Grund zur Beanstandung.
Grundlage aller Lieferungen sind die Lieferbedingungen. Kundeneigene Einkaufsbedingungen bedürfen zu ihrer Wirksamkeit unserer ausdrücklichen schriftlichen Zustimmung. Ebenso können die AGB des Fachhandels nicht zu Bestandteilen des Lieferabkommens gerechnet werden.
Lieferungen erfolgen nur über den autorisierten Fachhandel.
Mit Erscheinen dieser Typenliste werden alle vorangegangenen Unterlagen ungültig.
Es gelten die gleichen allgemeinen Hinweise wie in den zugehörigen Standard-Typenlisten.
Diese Preistypenliste ist urheberrechtlich geschützt. Nachdruck, Bearbeitung, Vervielfältigung, Verarbeitung und Ausstellung, insbesondere die öffentliche Wiedergabe, auch in Online Medien, bedürfen der vorherigen, schriftlichen Zustimmung der Wehrsdorfer Werkstätten Möbel & Innenausbau GmbH & Co. KG und sind ohne Zustimmung untersagt. Stand Juli 2023.

PLANUNGSMÖGLICHKEITEN:

VILLAGE ist ein voll gerastertes Systemmöbelprogramm, die Regale können aneinander gereiht werden, wobei auch verschiedene Höhen verwendet werden können.

Sie haben die Möglichkeit, Frontelemente wie Vitrinen- oder Holztüren, sowie Schubkastenelemente in den Regalkorpus zu planen. Bitte beachten Sie dabei, dass die Kommission genau nach Ihrer Planung erstellt wird und ein nachträgliches Versetzen der Frontelemente nicht möglich ist. Auch ein Tausch der Reihenfolge der Regale ist nach der Bestellung nicht mehr möglich. Achten Sie deshalb bei der Bestellung darauf, dass die endgültige Stellfolge und die Position der Fronten mit angegeben ist.

BREITEN- UND TIEFENRASTER

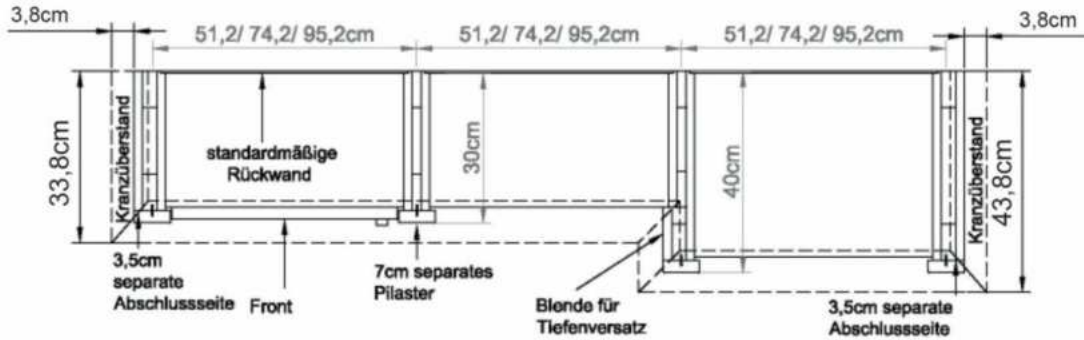

Für die Höhen 3 bis 8 Raster werden die jeweiligen Möbel mit einer Deckplatte geliefert, die einen seitlichen Überstand von jeweils 2 cm hat. Bei den Höhen 10 und 12 Raster werden Kränze geliefert, die einen seitlichen Überstand von 3.8 cm haben.

Alle Abmessungen entnehmen Sie der oben stehenden Skizze. Bitte bedenken Sie dies bei ihren Planungen!

Neben Sonderkorpusen, wie z.B. der TV-Lösung, stehen 3 verschiedene Breiten (51.2, 74.2, 95.2 cm) und 2 verschiedene Tiefen (30 & 40 cm) zur Verfügung (Lichte Innentiefe Korpus: 26.4 & 36 cm). Bestellen Sie Korpusse in 2 verschiedenen Tiefen, so liefern wir automatisch eine Blende für den Tiefenversatz, die nicht separat berechnet wird. Eine Kombination von 2 verschiedenen Korpusstiefen ist nur bei der Höhe 10 und 12 Raster möglich! Bitte stellen Sie uns immer die genaue Stellfolge (am besten als Zeichnung) zur Verfügung, da ein nachträgliches Ändern beim Kunden nicht mehr möglich ist.

Um eine Stollenoptik zu erzeugen werden Pilaster vor die aneinander stehenden Korpusseiten gesetzt. Am Anfang und am Ende einer jeweiligen Regalwand werden automatisch Abschlussseiten von uns geplant, um auch hier die Stollenoptik zu wahren. Diese Abschlussseiten müssen nicht extra berechnet werden, aber sie verbreitern die Regalwand um je 3,5 cm pro Seite. Der Kranzrücklauf steht seitlich jeweils 3.8 cm über. Insgesamt verbreitert sich jede Planung um 14.6 cm.

Bei nahezu allen Vorschlägen, freien Planungen und Korpusen ab 2 Raster Höhe ist eine Wandbefestigung erforderlich. Bitte prüfen Sie die Wandbeschaffenheit und nutzen Sie geeignetes Dübelmaterial.

Bitte beachten Sie beim Aufbau unbedingt die Montageanweisung für Ihre neuen Möbel. Der Aufbau und die Montage dürfen ausschließlich durch autorisiertes Fachpersonal erfolgen. Bitte planen Sie für Einbauten in der Höhe und Breite zusätzlich 3 cm Luft für eine einwandfreie Montage ein.

EINLEGEBÖDEN

Einlegeböden im Korpus 3-fach verstellbar. Reihenlochbohrungen oder Positionsbohrungen können gegen Aufpreis geliefert werden.

Bitte vermerken Sie die Änderungen auf Ihrer Bestellung für jeden Korpus separat.

Einlegeböden bei Vitrinen: Hinter Glastüren können Sie zwischen Glasböden oder Holzböden wählen, bitte bei Ihrer Bestellung angeben.

HÖHENRASTER

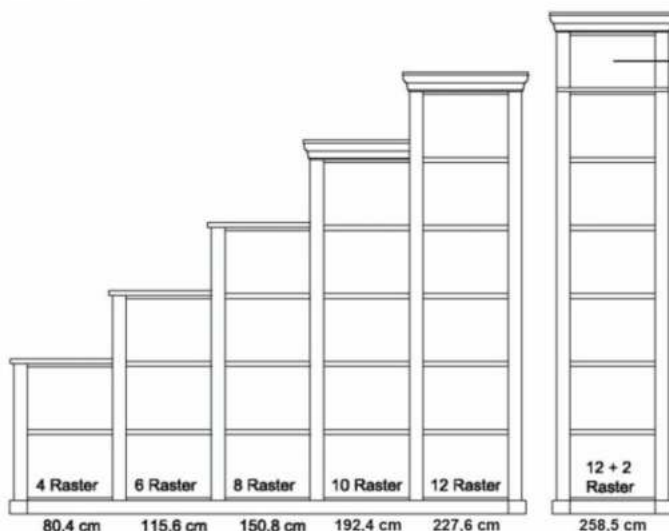

Die Höhenkürzung für den Hochverbau ist bereits im Preis enthalten.

Das System bietet bei Standelementen 6 unterschiedliche Höhen an.

Für die Höhe 258.5 cm sind 2-Raster Hochverbauten vorgesehen.

WOHNRAUMPLANUNG

Die Daten dieser Typenliste stehen als elektronische Daten für die Planungslösung FURNPLAN zur Verfügung und ist bei dem Softwarehaus erhältlich.

Grundsätzlich ist es sinnvoll, jeder Bestellung eine Zeichnung beizufügen, um Planungsfehler zu vermeiden.

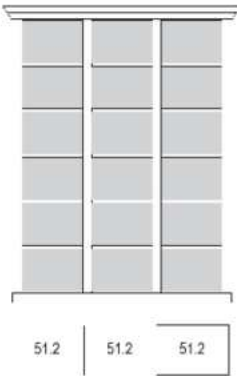

PH 100_A

bestehend aus:
Regalkorpus 12R 3 x 1249
PG1

B 169 H 228 T 43 cm

	PG 1		PG 1		PG 1
<p>bestehend aus: Regalkorpus 12R 3 x 1249 Tür links 6R 1 x L_F062 Tür rechts 6R 1 x R_F062 Schubkastenpaar 1 x K022 Flechtkörbe 2 x 9640</p> <p>PH 100_B</p> <p>mögliches Zubehör: 2er Set Holzbodenbeleuchtung 3 x 9322 Funkfernbedienung 1 x 9185 Flechtkorb pro Nischenfach 1 x 9640 Vollauszug pro Schubkasten 1 x 9191 1 Mini Spot mit Stromschiene 1 x 9363 (weitere Spots siehe Zubehör S. 40) Pilasterleuchte 1 x 9365 furnierte Rückwand 3 x RW13</p>		<p>bestehend aus: Regalkorpus 12R 3 x 1249 Vitrinentür links 6R 1 x L_N062 H/G* Vitrinentür rechts 6R 2 x R_N062 H/G*</p> <p>PH 100_C</p> <p>mögliches Zubehör: 2er Set Holzbodenbeleuchtung 3 x 9322 2er Set Glaskantenbeleuchtung 3 x 9522 Spiegelrückwände für Vitrine 3 x 9010 LED Spot für Vitrinen 1 x 9583 Flechtkorb pro Nischenfach 1 x 9640 Funkfernbedienung 1 x 9185 1 Mini Spot mit Stromschiene 1 x 9363 (weitere Spots siehe Zubehör S. 40) Pilasterleuchte 1 x 9365 furnierte Rückwand 3 x RW13</p>		<p>bestehend aus: Regalkorpus 12R 3 x 1249 Tür links 4R 1 x L_F042 Tür rechts 4R 1 x R_F042 Schubkastenpaar 2 x K022</p> <p>PH 100_D</p> <p>mögliches Zubehör: 3er Set Holzbodenbeleuchtung 3 x 9323 Funkfernbedienung 1 x 9185 Flechtkorb pro Nischenfach 1 x 9640 Vollauszug pro Schubkasten 1 x 9191 Filzeinlage pro Schubkasten 1 x 9402 1 Mini Spot mit Stromschiene 1 x 9363 (weitere Spots siehe Zubehör S. 40) Pilasterleuchte 1 x 9365 furnierte Rückwand 3 x RW13</p>	
<p>bestehend aus: Regalkorpus 12R 3 x 1249 Tür links 4R 1 x L_F042 Tür rechts 4R 2 x R_F042 Schubkastenpaar 3 x K022</p> <p>PH 100_E</p> <p>mögliches Zubehör: 2er Set Holzbodenbeleuchtung 3 x 9322 Funkfernbedienung 1 x 9185 Flechtkörbe pro Nischenfach 1 x 9640 Vollauszug pro Schubkasten 1 x 9191 1 Mini Spot mit Stromschiene 1 x 9363 (weitere Spots siehe Zubehör S. 40) Pilasterleuchte 1 x 9365 furnierte Rückwand 3 x RW13</p>		<p>bestehend aus: Regalkorpus 12R 3 x 1249 Schubkastenpaar 3 x K022</p> <p>PH 100_F</p> <p>mögliches Zubehör: 3er Set Holzbodenbeleuchtung 3 x 9323 Funkfernbedienung 1 x 9185 Flechtkorb pro Nischenfach 1 x 9640 Vollauszug pro Schubkasten 1 x 9191 1 Mini Spot mit Stromschiene 1 x 9363 (weitere Spots siehe Zubehör S. 40) Pilasterleuchte 1 x 9365 furnierte Rückwand 3 x RW13</p>		<p>bestehend aus: Regalkorpus 12R 3 x 1249 Tür links 6R 1 x L_F062 Tür rechts 6R 2 x R_F062</p> <p>PH 100_G</p> <p>mögliches Zubehör: 2er Set Holzbodenbeleuchtung 3 x 9322 Funkfernbedienung 1 x 9185 Flechtkorb pro Nischenfach 1 x 9640 1 Mini Spot mit Stromschiene 1 x 9363 (weitere Spots siehe Zubehör S. 40) Pilasterleuchte 1 x 9365 furnierte Rückwand 3 x RW13</p>	

* H/G= Holzböden oder Glasböden hinter Vitrinentüren, bitte angeben!

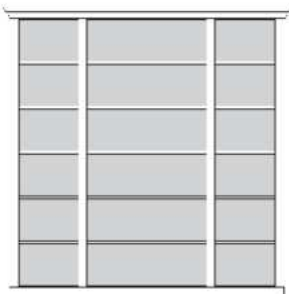

PH 110_A

bestehend aus:
Regalkorpus 12R 2 x 1249, 1 x 1295

PG1

B 213 H 228 T 43 cm

51.2 95.2 51.2

	PG 1		PG 1		PG 1
--	------	--	------	--	------



bestehend aus:
Regalkorpus 12R 2 x 1249, 1 x 1295
Schubkastenpaar 2 x K022 1 x K026

PH 110_B

mögliches Zubehör:
3er Set Holzbodenbel. 2 x 9323, 1 x 9343
Funkfernbedienung 1 x 9185
Flechtkörbe pro Nischenfach 1 x 9640
Vollauszug pro Schubkasten 1 x 9191
1 Mini Spot mit Stromschiene 1 x 9363
(weitere Spots siehe Zubehör S. 40)
Pilasterleuchte 1 x 9365
furnierte Rückwand 2 x RW13, 1 x RW15

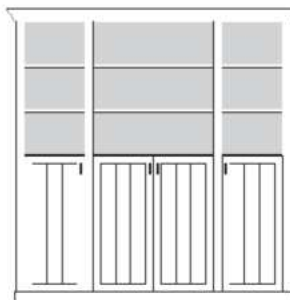

bestehend aus:
Regalkorpus 12R 2 x 1249, 1 x 1295
Tür links 6R 1 x L_F062
Tür rechts 6R 1 x R_F062
Türenpaar mitte 6R 1 x F067

PH 110_C

mögliches Zubehör:
2er Set Holzbodenbel. 2 x 9322, 1 x 9342
Funkfernbedienung 1 x 9185
Flechtkörbe pro Nischenfach 1 x 9640
1 Mini Spot mit Stromschiene 1 x 9363
(weitere Spots siehe Zubehör S. 40)
Pilasterleuchte 1 x 9365
furnierte Rückwand 2 x RW13, 1 x RW15

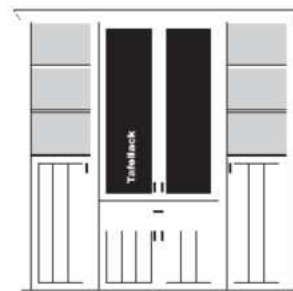

bestehend aus:
Regalkorpus 12R 2 x 1249, 1 x 1295
Tür links 6R 1 x L_F062
Tür rechts 6R 1 x R_F062
Türenpaar mitte 3R mit
Schubkasten mitte 1R 1 x FK47
Türenpaar mitte 8R
(Tafellackfüllung) 1 x J087

PH 110_D

mögliches Zubehör:
2er Set Holzbodenbeleuchtung 2 x 9322
Funkfernbedienung 1 x 9185
Vollauszug pro Schubkasten 1 x 9191
Flechtkorb pro Nischenfach 1 x 9640
1 Mini Spot mit Stromschiene 1 x 9363
(weitere Spots siehe Zubehör S. 40)
Pilasterleuchte 1 x 9365
furnierte Rückwand 2 x RW13, 1 x RW15

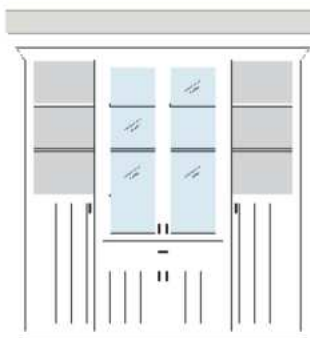

bestehend aus:
Regalkorpus 12R 2 x 1249, 1 x 1295
Tür links 6R 1 x L_F062
Tür rechts 6R 1 x R_F062
Türenpaar mitte 3R mit
Schubkasten mitte 1R 1 x FK47
Vitrinentürenpaar mitte 8R 1 x N087 H/G*

PH 110_E

mögliches Zubehör:
3er Set Holzbodenbeleuchtung 1 x 9343
3er Set Glaskantenebeleuchtung 1 x 9543
Funkfernbedienung 1 x 9185
Spiegelrückwand für Vitrine 1 x 9017
Flechtkörbe pro Nischenfach 1 x 9640
Vollauszug für Schubkästen 1 x 9191
1 Mini Spot mit Stromschiene 1 x 9363
(weitere Spots siehe Zubehör S. 40)
Pilasterleuchte 1 x 9365
furnierte Rückwand 2 x RW13, 1 x RW15

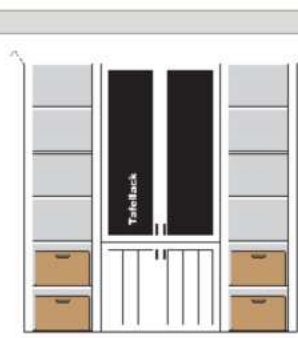

bestehend aus:
Regalkorpus 12R 2 x 1249, 1 x 1295
Türenpaar mitte 4R 1 x F047
Türenpaar mitte 8R
(Tafellackfüllung) 1 x J087
Flechtkörbe 4 x 9640

PH 110_F

mögliches Zubehör:
3er Set Holzbodenbeleuchtung 2 x 9323
Funkfernbedienung 1 x 9185
Flechtkorb pro Nischenfach 1 x 9640
1 Mini Spot mit Stromschiene 1 x 9363
(weitere Spots siehe Zubehör S. 40)
Pilasterleuchte 1 x 9365
furnierte Rückwand 2 x RW13, 1 x RW15

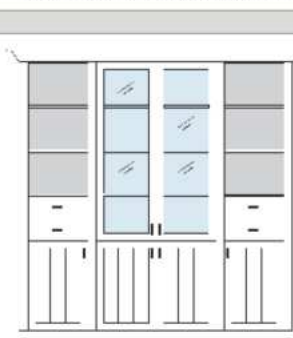

bestehend aus:
Regalkorpus 12R 2 x 1249, 1 x 1295
Tür links 4R 1 x L_F042
Tür rechts 4R 1 x R_F042
Schubkastenpaar 2 x K022
Türenpaar mitte 4R 1 x F047
Vitrinentürenpaar mitte 8R 1 x N087 H/G*

PH 110_G

mögliches Zubehör:
3er Set Holzbodenbeleuchtung 1 x 9343
3er Set Glaskantenebeleuchtung 1 x 9543
Funkfernbedienung 1 x 9185
Spiegelrückwand für Vitrine 1 x 9017
Flechtkorb pro Nischenfach 1 x 9640
1 Mini Spot mit Stromschiene 1 x 9363
(weitere Spots siehe Zubehör S. 40)
Pilasterleuchte 1 x 9365
furnierte Rückwand 2 x RW13, 1 x RW15

* H/G= Holzböden oder Glasböden hinter Vitrinentüren, bitte angeben!

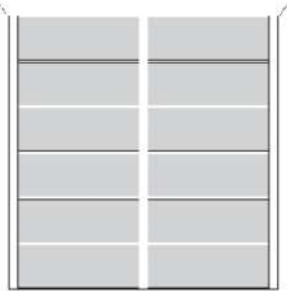

PH 120_A

bestehend aus:
Regalkorpus 12R 2 x 1295
PG1

B 205 H 228 T 43 cm

95.2 95.2

	PG 1		PG 1		PG 1
<p>bestehend aus: Regalkorpus 12R 2 x 1295 Türenpaar 3R mit Schubkasten 1R 2 x FK47</p> <p>PH 120_B</p> <p>mögliches Zubehör: 3er Set Holzbodenbeleuchtung 2 x 9343 Funkfernbedienung 1 x 9185 Vollauszug pro Schubkasten 1 x 9191 1 Mini Spot mit Stromschiene 1 x 9363 (weitere Spots siehe Zubehör S. 40) Pilasterleuchte 1 x 9365 furnierte Rückwand 2 x RW15</p>		<p>bestehend aus: Regalkorpus 12R 2 x 1295 Türenpaar 3R mit Schubkasten 1R 2 x FK47 Türenpaar 8R 2 x F087</p> <p>PH 120_C</p> <p>mögliches Zubehör: Vollauszug pro Schubkasten 1 x 9191 Pilasterleuchte 1 x 9365</p>		<p>bestehend aus: Regalkorpus 12R 2 x 1295 Türenpaar 4R 2 x F047 Türenpaar 8R 2 x F087</p> <p>PH 120_D</p> <p>mögliches Zubehör: Pilasterleuchte 1 x 9365</p>	
<p>bestehend aus: Regalkorpus 12R 2 x 1295 Türenpaar 4R 2 x F047 Vitrinentürenpaar 8R 2 x N087 H/G*</p> <p>PH 120_E</p> <p>mögliches Zubehör: 3er Set Holzbodenbeleuchtung 2 x 9343 3er Set Glaskantenbeleuchtung 2 x 9543 Funkfernbedienung 1 x 9185 LED Spot für Vitrinen 1 x 9582 1 Mini Spot mit Stromschiene 1 x 9363 (weitere Spots siehe Zubehör S. 40) Pilasterleuchte 1 x 9365 furnierte Rückwand 2 x RW15</p>		<p>bestehend aus: Regalkorpus 12R 2 x 1295 Vitrinentürenpaar 6R 2 x N067 H/G*</p> <p>PH 120_F</p> <p>mögliches Zubehör: 2er Set Holzbodenbeleuchtung 2 x 9342 2er Set Glaskantenbeleuchtung 2 x 9542 Funkfernbedienung 1 x 9185 LED Spot für Vitrinen 1 x 9582 1 Mini Spot mit Stromschiene 1 x 9363 (weitere Spots siehe Zubehör S. 40) Pilasterleuchte 1 x 9365 furnierte Rückwand 2 x RW15</p>		<p>bestehend aus: Regalkorpus 12R 2 x 1295 Türenpaar 6R 2 x F067 Schubkastenpaar 2R 2 x K026</p> <p>PH 120_G</p> <p>mögliches Zubehör: Vollauszug pro Schubkasten 1 x 9191 Pilasterleuchte 1 x 9365 furnierte Rückwand 2 x RW15</p>	

* H/G= Holzböden oder Glasböden hinter Vitrinentüren, bitte angeben!

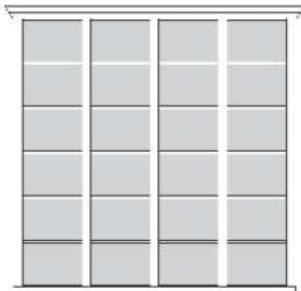

PH 130_A

bestehend aus:
Regalkorpus 12R 4 x 1249

PG1

B 220 H 228 T 43 cm

51.2 | 51.2 | 51.2 | 51.2

	PG 1		PG 1		PG 1
<p>bestehend aus: Regalkorpus 12R 4 x 1249 Schubkastenpaar 4 x K022</p> <p>PH 130_B</p> <p>mögliches Zubehör: 3er Set Holzbodenbeleuchtung 4 x 9323 Funkfernbedienung 1 x 9185 Flechtkorb pro Nischenfach 1 x 9640 Vollauszug pro Schubkästen 1 x 9191 Filzeinlage pro Schubkasten 1 x 9402 1 Mini Spot mit Stromschiene 1 x 9363 (weitere Spots siehe Zubehör S. 40) Pilasterleuchte 1 x 9365 furnierte Rückwand 4 x RW13</p>		<p>bestehend aus: Regalkorpus 12R 4 x 1249 Tür 3R mit Schubkasten 1R 4 x FK42</p> <p>PH 130_C</p> <p>mögliches Zubehör: 3er Set Holzbodenbeleuchtung 4 x 9323 Funkfernbedienung 1 x 9185 Vollauszug pro Schubkasten 1 x 9191 Filzeinlage pro Schubkasten 1 x 9402 Flechtkorb pro Nischenfach 1 x 9640 1 Mini Spot mit Stromschiene 1 x 9363 (weitere Spots siehe Zubehör S. 40) Pilasterleuchte 1 x 9365 furnierte Rückwand 4 x RW13</p>		<p>bestehend aus: Regalkorpus 12R 4 x 1249 Schubkastenpaar 2 x K022 Tür 4R 3 x F042</p> <p>PH 130_D</p> <p>mögliches Zubehör: 3er Set Holzbodenbeleuchtung 4 x 9323 Funkfernbedienung 1 x 9185 Vollauszug pro Schubkasten 1 x 9191 Filzeinlage pro Schubkasten 1 x 9402 Flechtkorb pro Nischenfach 1 x 9640 1 Mini Spot mit Stromschiene 1 x 9363 (weitere Spots siehe Zubehör S. 40) Pilasterleuchte 1 x 9365 furnierte Rückwand 4 x RW13</p>	
<p>bestehend aus: Regalkorpus 12R 4 x 1249 Tür 4R 4 x F042 Flechtkorb 4 x 9640</p> <p>PH 130_E</p> <p>mögliches Zubehör: 2er Set Holzbodenbeleuchtung 4 x 9322 Funkfernbedienung 1 x 9185 Flechtkorb pro Nischenfach 1 x 9640 1 Mini Spot mit Stromschiene 1 x 9363 (weitere Spots siehe Zubehör S. 40) Pilasterleuchte 1 x 9365 furnierte Rückwand 4 x RW13</p>		<p>bestehend aus: Regalkorpus 12R 4 x 1249 Schubkastenpaar 2 x K022</p> <p>PH 130_F</p> <p>mögliches Zubehör: 3er Set Holzbodenbeleuchtung 2 x 9323 5er Set Holzbodenbeleuchtung 2 x 9325 Funkfernbedienung 1 x 9185 Flechtkorb pro Nischenfach 1 x 9640 Vollauszug pro Schubkästen 1 x 9191 Filzeinlage pro Schubkasten 1 x 9402 1 Mini Spot mit Stromschiene 1 x 9363 (weitere Spots siehe Zubehör S. 40) Pilasterleuchte 1 x 9365 furnierte Rückwand 4 x RW13</p>			

* H/G= Holzböden oder Glasböden hinter Vitrinentüren, bitte angeben!

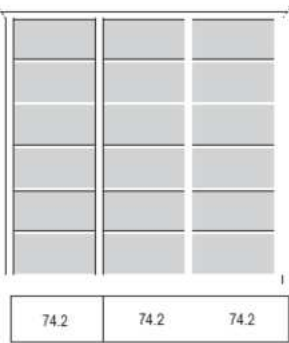

PH 140_A

bestehend aus:
Regalkorpus 12R 3 x 1272

PG1

B 238 H 228 T 43 cm

bestehend aus:
Regalkorpus 12R 3 x 1272
Tür links 4R 1 x L_F044
Tür rechts 4R 2 x R_F044

PH 140_B

mögliches Zubehör:
3er Set Holzbodenbeleuchtung 3 x 9333
Funkfernbedienung 1 x 9185
Flechtkörbe pro Nischenfach 1 x 9641
1 Mini Spot mit Stromschiene 1 x 9363
(weitere Spots siehe Zubehör S. 40)
Pilasterleuchte 1 x 9365
furnierte Rückwand 3 x RW14

PG 1

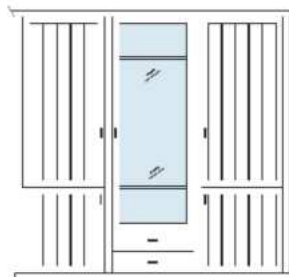

bestehend aus:
Regalkorpus 12R 3 x 1272
Tür links 4R 1 x L_F044
Tür rechts 4R 1 x R_F044
Tür links 8R 1 x L_F084
Tür rechts 8R 1 x R_F084
Vitrinentür 10R 1 x R_N104 H/G*
Schubkastenpaar 1 x K024

mögliches Zubehör: **PH 140_C**
4er Set Holzbodenbeleuchtung 1 x 9334
4er Set Glaskantenbeleuchtung 1 x 9534
LED Spot für Vitrine 1 x 9581
Spiegelrückwand für Vitrine 1 x 9002
Funkfernbedienung 1 x 9185
Vollauszug pro Schubkasten 1 x 9191
1 Mini Spot mit Stromschiene 1 x 9363
(weitere Spots siehe Zubehör S. 40)
Pilasterleuchte 1 x 9365
furnierte Rückwand 3 x RW14

PG 1

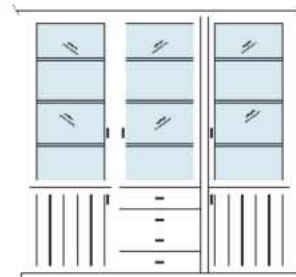

bestehend aus:
Regalkorpus 12R 3 x 1272
Tür links 4R 1 x L_F044
Tür rechts 4R 1 x R_F044
Vitrinentür links 8R 1 x L_N084 H/G*
Vitrinentür rechts 8R 1 x R_N084 H/G*
Vitrinentür mitte 8R 1 x R_N084 H/G*
Schubkastenpaar 2 x K024

mögliches Zubehör: **PH 140_D**
3er Set Holzbodenbeleuchtung 3 x 9333
3er Set Glaskantenbeleuchtung 3 x 9533
LED Spot für Vitrinen 1 x 9583
Spiegelrückwände für Vitrine 3 x 9016
Funkfernbedienung 1 x 9185
Vollauszug pro Schubkasten 1 x 9191
1 Mini Spot mit Stromschiene 1 x 9363
(weitere Spots siehe Zubehör S. 40)
Pilasterleuchte 1 x 9365
furnierte Rückwand 3 x RW14

PG 1

bestehend aus:
Regalkorpus 12R 3 x 1272
Tür links 4R 1 x L_F044
Tür rechts 4R 1 x R_F044
Schubkastenpaar 2 x K024
Flechtkörbe 3 x 9641

PH 140_E

mögliches Zubehör:
2er Set Holzbodenbeleuchtung 3 x 9332
Funkfernbedienung 1 x 9185
Flechtkörbe pro Nischenfach 1 x 9641
Vollauszug pro Schubkasten 1 x 9191
1 Mini Spot mit Stromschiene 1 x 9363
(weitere Spots siehe Zubehör S. 40)
Pilasterleuchte 1 x 9365
furnierte Rückwand 3 x RW14

PG 1



bestehend aus:
Regalkorpus 12R 3 x 1272
Tür links 4R 1 x L_F044
Tür rechts 4R 2 x R_F044
Flechtkörbe 3 x 9641

mögliches Zubehör: **PH 140_F**
2er Set Holzbodenbeleuchtung 3 x 9332
Funkfernbedienung 1 x 9185
Flechtkörbe pro Nischenfach 1 x 9641
1 Mini Spot mit Stromschiene 1 x 9363
(weitere Spots siehe Zubehör S. 40)
Pilasterleuchte 1 x 9365
furnierte Rückwand 3 x RW14

PG 1

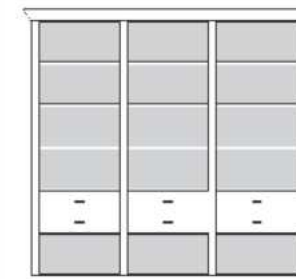

bestehend aus:
Regalkorpus 12R 3 x 1272
Schubkastenpaar 3 x K024

mögliches Zubehör: **PH 140_G**
3er Set Holzbodenbeleuchtung 3 x 9333
Funkfernbedienung 1 x 9185
Flechtkörbe pro Nischenfach 1 x 9641
Vollauszug pro Schubkasten 1 x 9191
1 Mini Spot mit Stromschiene 1 x 9363
(weitere Spots siehe Zubehör S. 40)
Pilasterleuchte 1 x 9365
furnierte Rückwand 3 x RW14

PG 1

* H/G= Holzböden oder Glasböden hinter Vitrinentüren, bitte angeben!

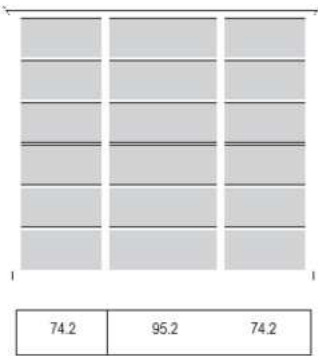

PH 150_A

bestehend aus:
Regalkorpus 12R 2 x 1272, 1 x 1295

PG1

B 259 H 228 T 43 cm



PG 1

bestehend aus:
Regalkorpus 12R 2 x 1272, 1 x 1295
Tür links 4R 1 x L_F044
Tür rechts 4R 1 x R_F044
Türenpaar mitte 3R mit Schubkasten 1R 1 x FK47

PH 150_B

mögliches Zubehör:
3er Set Holzbodenbel. 2 x 9333, 1 x 9343
Funkfernbedienung 1 x 9185
Vollauszug pro Schubkasten 1 x 9191
Flechtkörbe pro Nischenfach 1 x 9641
1 Mini Spot mit Stromschiene 1 x 9363
(weitere Spots siehe Zubehör S. 40)
Pilasterleuchte 1 x 9365
furnierte Rückwand 2 x RW14, 1 x RW15

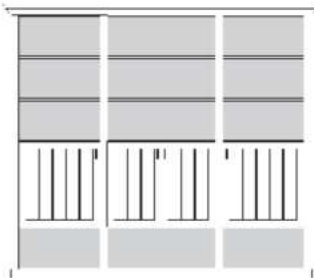

PG 1

bestehend aus:
Regalkorpus 12R 2 x 1272, 1 x 1295
Tür links 4R 1 x L_F044
Tür rechts 4R 1 x R_F044
Türenpaar mitte 4R 1 x F047

PH 150_C

mögliches Zubehör:
2er Set Holzbodenbel. 2 x 9332, 1 x 9342
Funkfernbedienung 1 x 9185
Flechtkörbe pro Nischenfach 1 x 9641
1 Mini Spot mit Stromschiene 1 x 9363
(weitere Spots siehe Zubehör S. 40)
Pilasterleuchte 1 x 9365
furnierte Rückwand 2 x RW14, 1 x RW15

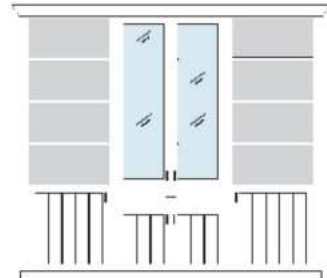

PG 1

bestehend aus:
Regalkorpus 12R 2 x 1272, 1 x 1295
Tür links 4R 1 x L_F044
Tür rechts 4R 1 x R_F044
Türenpaar mitte 3R mit Schubkasten 1R 1 x FK47
Vitrinentürenpaar mitte 8R 1 x N087 H/G*

PH 150_D

mögliches Zubehör:
3er Set Holzbodenbel. 2 x 9333, 1 x 9343
Spiegelrückwand für Vitrinen 1 x 9017
3er Set Glaskantenbeleuchtung 1 x 9543
Funkfernbedienung 1 x 9185
Vollauszug pro Schubkasten 1 x 9191
Flechtkörbe pro Nischenfach 1 x 9641
1 Mini Spot mit Stromschiene 1 x 9363
(weitere Spots siehe Zubehör S. 40)
Pilasterleuchte 1 x 9365
furnierte Rückwand 2 x RW14, 1 x RW15

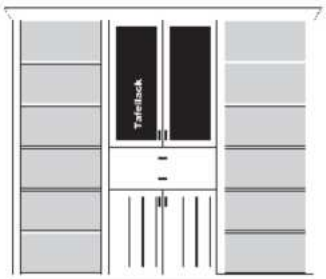

PG 1

bestehend aus:
Regalkorpus 12R 2 x 1272, 1 x 1295
Türenpaar 4R 1 x F047
Schubkastenpaar 2R 1 x K026
Türenpaar 6R (Tafellackfüllung) 1 x J067

PH 150_E

mögliches Zubehör:
5er Set Holzbodenbeleuchtung 2 x 9335
Funkfernbedienung 1 x 9185
Flechtkörbe pro Nischenfach 1 x 9641
Vollauszug pro Schubkasten 1 x 9191
1 Mini Spot mit Stromschiene 1 x 9363
(weitere Spots siehe Zubehör S. 40)
Pilasterleuchte 1 x 9365
furnierte Rückwand 2 x RW14, 1 x RW15

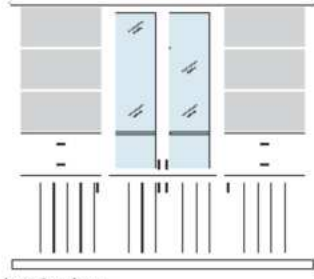

PG 1

bestehend aus:
Regalkorpus 12R 2 x 1272, 1 x 1295
Tür links 4R 1 x L_F044
Tür rechts 4R 1 x R_F044
Schubkastenpaar 2R 2 x K024
Türenpaar mitte 4R 1 x F047
Vitrinentürenpaar mitte 8R 1 x N087 H/G*

PH 150_F

mögliches Zubehör:
3er Set Holzbodenbeleuchtung 1 x 9343
Spiegelrückwand für Vitrine 1 x 9017
3er Set Glaskantenbeleuchtung 1 x 9543
2er Set Holzbodenbeleuchtung 2 x 9332
Flechtkörbe pro Nischenfach 1 x 9641
Vollauszug pro Schubkasten 1 x 9191
1 Mini Spot mit Stromschiene 1 x 9363
(weitere Spots siehe Zubehör S. 40)
Pilasterleuchte 1 x 9365
furnierte Rückwand 2 x RW14, 1 x RW15

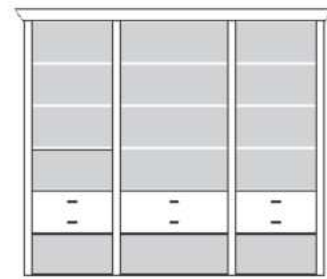

PG 1

bestehend aus:
Regalkorpus 12R 2 x 1249, 1 x 1295
Schubkastenpaar 2 x K024, 1 x K026

PH 150_G

mögliches Zubehör:
3er Set Holzbodenbel. 2 x 9333, 1 x 9343
Funkfernbedienung 1 x 9185
Flechtkörbe pro Nischenfach 1 x 9641
Vollauszug pro Schubkasten 1 x 9191
1 Mini Spot mit Stromschiene 1 x 9363
(weitere Spots siehe Zubehör S. 40)
Pilasterleuchte 1 x 9365
furnierte Rückwand 2 x RW14, 1 x RW15

* H/G= Holzböden oder Glasböden hinter Vitrinentüren, bitte angeben!

PH 160_A

bestehend aus:
Regalkorpus 12R 3 x 1295
PG1

B 301 H 228 T 43 cm

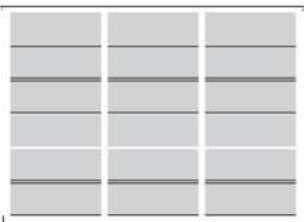

95.2	95.2	95.2
------	------	------

	PG 1		PG 1		PG 1
<p>bestehend aus: Regalkorpus 12R 3 x 1295 Türenpaar 3R mit Schubkasten 1R 3 x FK47</p> <p>PH 160_B</p> <p>mögliches Zubehör: 3er Set Holzbodenbeleuchtung 3 x 9343 Funkfernbedienung 1 x 9185 Vollauszug pro Schubkasten 1 x 9191 1 Mini Spot mit Stromschiene 1 x 9363 (weitere Spots siehe Zubehör S. 40) Pilasterleuchte 1 x 9365 furnierte Rückwand 3 x RW15</p>		<p>bestehend aus: Regalkorpus 12R 3 x 1295 Schubkastenpaar 3 x K026</p> <p>PH 160_C</p> <p>mögliches Zubehör: 3er Set Holzbodenbel. 3 x 9343 Funkfernbedienung 1 x 9185 Vollauszüge pro Schubkasten 1 x 9191 1 Mini Spot mit Stromschiene 1 x 9363 (weitere Spots siehe Zubehör S. 40) Pilasterleuchte 1 x 9365 furnierte Rückwand 3 x RW15</p>		<p>bestehend aus: Regalkorpus 12R 3 x 1295 Schubkastenpaar 2 x K026 Türenpaar 4R 2 x F047</p> <p>PH 160_D</p> <p>mögliches Zubehör: 3er Set Holzbodenbel. 3 x 9343 Funkfernbedienung 1 x 9185 Vollauszüge pro Schubkasten 1 x 9191 1 Mini Spot mit Stromschiene 1 x 9363 (weitere Spots siehe Zubehör S. 40) Pilasterleuchte 1 x 9365 furnierte Rückwand 3 x RW15</p>	
<p>bestehend aus: Regalkorpus 12R 3 x 1295 Vitrinentürenpaar 8R 3 x N087 H/G*</p> <p>PH 160_E</p> <p>mögliches Zubehör: 3er Set Holzbodenbeleuchtung 3 x 9343 3er Set Glaskantenbeleuchtung 3 x 9543 Funkfernbedienung 1 x 9185 1 Mini Spot mit Stromschiene 1 x 9363 (weitere Spots siehe Zubehör S. 40) Pilasterleuchte 1 x 9365 furnierte Rückwand 3 x RW15</p>		<p>bestehend aus: Regalkorpus 12R 3 x 1295 Türenpaar 4R 3 x F047</p> <p>PH 160_F</p> <p>mögliches Zubehör: 3er Set Holzbodenbeleuchtung 3 x 9343 Funkfernbedienung 1 x 9185 1 Mini Spot mit Stromschiene 1 x 9363 (weitere Spots siehe Zubehör S. 40) Pilasterleuchte 1 x 9365 furnierte Rückwand 3 x RW15</p>		<p>bestehend aus: Regalkorpus 12R 3 x 1295 Türenpaar 4R 3 x F047 Vitrinentürenpaar 8R 1 x N087 H/G*</p> <p>PH 160_G</p> <p>mögliches Zubehör: 3er Set Holzbodenbel. 3 x 9343 Spiegelrückwand 1 x 9017 3er Set Glaskantenbeleuchtung 1 x 9543 Funkfernbedienung 1 x 9185 1 Mini Spot mit Stromschiene 1 x 9363 (weitere Spots siehe Zubehör S. 40) Pilasterleuchte 1 x 9365 furnierte Rückwand 3 x RW15</p>	

* H/G= Holzböden oder Glasböden hinter Vitrinentüren, bitte angeben!

PH 170_A

bestehend aus:
Regalkorpus 12R 4 x 1272

PG1

B 312 H 228 T 43 cm

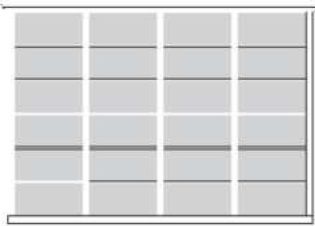

	PG 1		PG 1		PG 1
--	------	--	------	--	------

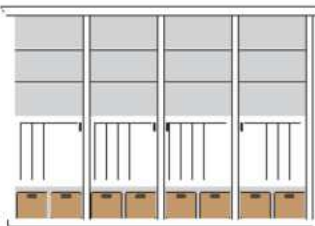

bestehend aus:
Regalkorpus 12R 4 x 1272
Tür links 4R 2 x L_F044
Tür rechts 4R 2 x R_F044
Flechtkörbe 4 x 9641

PH 170_B

mögliches Zubehör:
2er Set Holzbodenbel. 4 x 9332
Funkfernbedienung 1 x 9185
Flechtkörbe pro Nischenfach 1 x 9641
1 Mini Spot mit Stromschiene 1 x 9363
(weitere Spots siehe Zubehör S. 40)
Pilasterleuchte 1 x 9365
furnierte Rückwand 4 x RW14

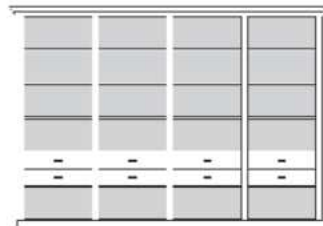

bestehend aus:
Regalkorpus 12R 4 x 1272
Tür links 4R 2 x L_F044
Tür rechts 4R 2 x R_F044

PH 170_C

mögliches Zubehör:
3er Set Holzbodenbel. 4 x 9333
Funkfernbedienung 1 x 9185
Vollauszug pro Schubkasten 1 x 9191
Flechtkörbe pro Nischenfach 1 x 9641
Filzeinlage pro Schubkasten 1 x 9404
1 Mini Spot mit Stromschiene 1 x 9363
(weitere Spots siehe Zubehör S. 40)
Pilasterleuchte 1 x 9365
furnierte Rückwand 4 x RW14

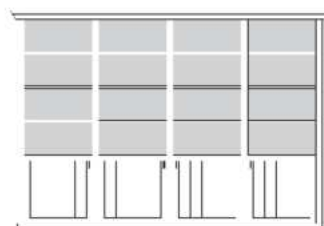

bestehend aus:
Regalkorpus 12R 4 x 1272
Tür links 4R 2 x L_F044
Tür rechts 4R 2 x R_F044

PH 170_D

mögliches Zubehör:
3er Set Holzbodenbel. 4 x 9333
Funkfernbedienung 1 x 9185
Flechtkörbe pro Nischenfach 1 x 9641
1 Mini Spot mit Stromschiene 1 x 9363
(weitere Spots siehe Zubehör S. 40)
Pilasterleuchte 1 x 9365
furnierte Rückwand 4 x RW14

	PG 1		PG 1		PG 1
--	------	--	------	--	------

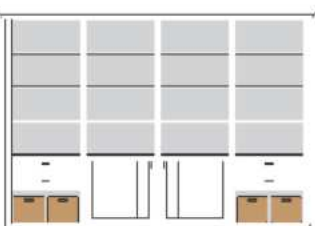

bestehend aus:
Regalkorpus 12R 4 x 1272
Schubkastenpaar 2R 2 x K024
Flechtkörbe 2 x 9641
Tür links 4R 1 x L_F044
Tür rechts 4R 1 x R_F044

PH 170_E

mögliches Zubehör:
3er Set Holzbodenbeleuchtung 4 x 9333
Funkfernbedienung 1 x 9185
Flechtkörbe pro Nischenfach 1 x 9641
Vollauszug pro Schubkasten 1 x 9191
1 Mini Spot mit Stromschiene 1 x 9363
(weitere Spots siehe Zubehör S. 40)
Pilasterleuchte 1 x 9365
furnierte Rückwand 4 x RW14



bestehend aus:
Regalkorpus 12R 4 x 1272
Vitrinentür links 12R 1 x L_N124 H/G*
Vitrinentür rechts 12R 1 x R_N124 H/G*

PH 170_F

mögliches Zubehör:
5er Set Holzbodenbeleuchtung 4 x 9335
Spiegelrückwände für Vitrinen 2 x 9003
5er Set Glaskantenbeleuchtung 2 x 9535
Funkfernbedienung 1 x 9185
Flechtkörbe pro Nischenfach 1 x 9641
LED Spot für Vitrinen 1 x 9582
1 Mini Spot mit Stromschiene 1 x 9363
(weitere Spots siehe Zubehör S. 40)
Pilasterleuchte 1 x 9365
furnierte Rückwand 4 x RW14

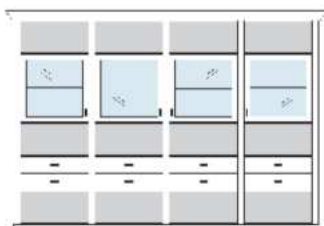

bestehend aus:
Regalkorpus 12R 4 x 1272
Schubkastenpaar 2R 4 x K024
Vitrinentür links 4R 2 x L_N044 H/G*
Vitrinentür rechts 4R 2 x R_N044 H/G*

PH 170_G

mögliches Zubehör:
Holzbodenbel. für Vitrinen 4 x 9331
Spiegelrückwände für Vitrinen 4 x 9014
Glaskantenbel. für Vitrinen 4 x 9531
Funkfernbedienung 1 x 9185
Flechtkörbe pro Nischenfach 1 x 9641
Vollauszug pro Schubkasten 1 x 9191
LED Spot für Vitrinen 1 x 9584
1 Mini Spot mit Stromschiene 1 x 9363
(weitere Spots siehe Zubehör S. 40)
Pilasterleuchte 1 x 9365
furnierte Rückwand 4 x RW14

* H/G= Holzböden oder Glasböden hinter Vitrinentüren, bitte angeben!

PH 180_A

bestehend aus:
Regalkorpus 12R 3 x 1270, 2 x 1249
PG1

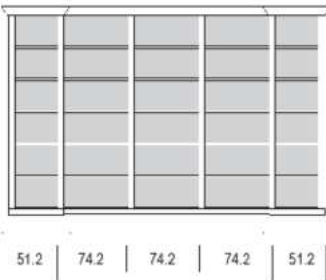

B 340 H 228 T 43/33 cm

	PG 1		PG 1		PG 1	
<p>bestehend aus: Regalkorpus 12R 3 x 1270, 2 x 1249 Tür links 4R 1 x L_F042 Tür rechts 4R 1 x R_F042 Tür links 8R (Magnet/Tafellack) 1 x L_J084 Tür rechts 8R (Tafellackfüllung) 1 x R_J084 Tür links 4R 2 x L_F044 Tür rechts 4R 1 x R_F044</p> <p>PH 180_B</p> <p>mögliches Zubehör: 3er Set Holzbodenbeleuchtung 3 x 9333 Funkfernbedienung 1 x 9185 Flechtkorbpaar pro Nischenfach 1 x 9643 1 Mini Spot mit Stromschiene 1 x 9363 (weitere Spots siehe Zubehör S. 40) Pilasterleuchte 1 x 9365 furnierte Rückwand 3 x RW14</p>		<p>bestehend aus: Regalkorpus 12R 3 x 1270, 2 x 1249 Tür 3R mit Schubkasten 1R links 1 x L_FK42 Tür 3R mit Schubkasten 1R rechts 1 x R_FK42 Tür links 3R 1 x L_F044 Tür rechts 3R 2 x R_F044 Vitrinentür rechts 8R 1 x R_N084 H/G*</p> <p>PH 180_C</p> <p>mögliches Zubehör: 3er Set Holzbodenbel. 3 x 9333, 2 x 9323 Spiegelrückwand für Vitrine 1 x 9016 3er Set Glaskantenbeleuchtung 1 x 9533 Funkfernbedienung 1 x 9185 Vollauszug pro Schubkasten 1 x 9191 Flechtkörbe pro Nischenfach 9643 bzw. 9640 1 Mini Spot mit Stromschiene 1 x 9363 (weitere Spots siehe Zubehör S. 40) Pilasterleuchte 1 x 9365 furnierte Rückwand 2 x RW13, 3 x RW14</p>		<p>bestehend aus: Regalkorpus 12R 3 x 1270, 2 x 1249 Tür links 4R 1 x L_F044 Tür rechts 4R 2 x R_F044</p> <p>PH 180_D</p> <p>mögliches Zubehör: 5er Set Holzbodenbeleuchtung 2 x 9325 3er Set Holzbodenbeleuchtung 3 x 9333 Funkfernbedienung 1 x 9185 Flechtkörbe pro Nischenfach 9643 bzw. 9640 1 Mini Spot mit Stromschiene 1 x 9363 (weitere Spots siehe Zubehör S. 40) Pilasterleuchte 1 x 9365 furnierte Rückwand 2 x RW13, 3 x RW14</p>		
<p>bestehend aus: Regalkorpus 12R 3 x 1270, 2 x 1249 Tür links 4R 1 x L_F042 Tür rechts 4R 1 x R_F042 Tür links 8R 1 x L_F082 Tür rechts 8R 1 x R_F082 Tür links 4R 1 x L_F044 Tür rechts 4R 2 x R_F044</p> <p>PH 180_E</p> <p>mögliches Zubehör: 3er Set Holzbodenbeleuchtung 3 x 9333 Funkfernbedienung 1 x 9185 Flechtkorbpaar pro Nischenfach 1 x 9643 1 Mini Spot mit Stromschiene 1 x 9363 (weitere Spots siehe Zubehör S. 40) Pilasterleuchte 1 x 9365 furnierte Rückwand 3 x RW14</p>		<p>bestehend aus: Regalkorpus 12R 3 x 1270, 2 x 1249 Tür links 4R 1 x L_F042 Tür rechts 4R 1 x R_F042 Vitrinentür links 8R 1 x L_N082 H/G* Vitrinentür rechts 8R 1 x R_N082 H/G* Tür links 4R 1 x L_F044 Tür rechts 4R 2 x R_F044</p> <p>PH 180_F</p> <p>mögliches Zubehör: 3er Set Holzbodenbeleuchtung 3 x 9333 3er Set Holzbodenbel. für Vitrinen 2 x 9323 Spiegelrückwand für Vitrinen 2 x 9011 3er Set Glaskantenbel. für Vitrinen 2 x 9523 Funkfernbedienung 1 x 9185 Flechtkorbpaar pro Nischenfach 1 x 9643 1 Mini Spot mit Stromschiene 1 x 9363 (weitere Spots siehe Zubehör S. 40) Pilasterleuchte 1 x 9365 furnierte Rückwand 2 x RW13, 3 x RW14</p>		<p>bestehend aus: Regalkorpus 12R 3 x 1270, 2 x 1249 Schubkastenpaar 2R 2 x K022 Tür links 4R 1 x L_F044 Tür rechts 4R 2 x R_F044</p> <p>PH 180_G</p> <p>mögliches Zubehör: 3er Set Holzbodenbeleuchtung 3 x 9333 3er Set Holzbodenbeleuchtung 2 x 9323 Funkfernbedienung 1 x 9185 Vollauszug für Schubkasten 1 x 9191 Flechtkörbe pro Nischenfach 9643 bzw. 9640 1 Mini Spot mit Stromschiene 1 x 9363 (weitere Spots siehe Zubehör S. 40) Pilasterleuchte 1 x 9365 furnierte Rückwand 2 x RW13, 3 x RW14</p>		

* H/G= Holzböden oder Glasböden hinter Vitrinentüren, bitte angeben!

VORSCHLÄGE MIT TV-ELEMENT

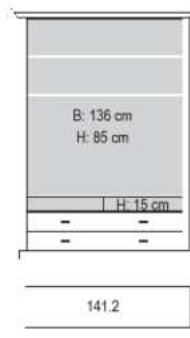
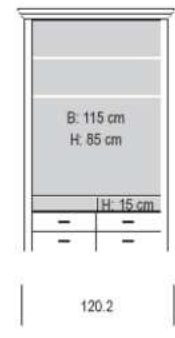
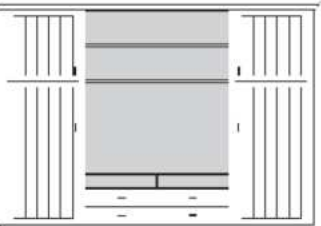
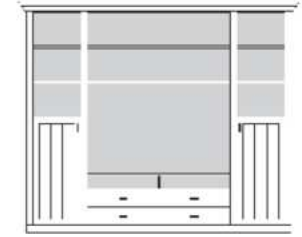
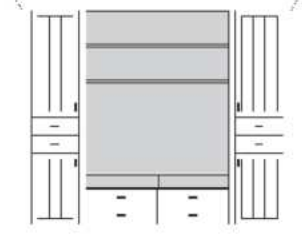
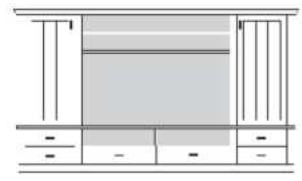
1236		1215		1236		1215	
				PG1 B 141.2 H 228 T 43 cm		PG1 B 120.2 H 228 T 43 cm	
141.2		120.2		PG 1		PG 1	
B 305/284 H 228 T 43 cm 		B 259/238 H 228 T 43 cm 		B 259/238 H 228 T 43 cm 		PG 1	
74.2 141.2/120.2 74.2		51.2 141.2/120.2 51.2		51.2 141.2/120.2 51.2			
bestehend aus: Regalkorpus TV 12R 1 x 1236 oder 1215 Regalkorpus 12R 2 x 1272 Tür links 8R 1 x L_F084 Tür rechts 8R 1 x R_F084 Tür links 4R 1 x L_F044 Tür rechts 4R 1 x R_F044 mit 1236 PH 200_A mit 1215 PH 201_A		bestehend aus: Regalkorpus TV 12R 1 x 1236 oder 1215 Regalkorpus 12R 2 x 1240 Tür links 6R 1 x L_F062 Tür rechts 6R 1 x R_F062 mit 1236 PH 210_A mit 1215 PH 211_A		bestehend aus: Regalkorpus TV 12R 1 x 1236 oder 1215 Regalkorpus 12R 2 x 1240 Tür links 4R 1 x L_F042 Tür rechts 4R 1 x R_F042 Schubkastenpaar 2R 2 x K022 Tür links 6R 1 x L_F062 Tür rechts 6R 1 x R_F062 mit 1236 PH 220_A mit 1215 PH 221_A		mögliches Zubehör: 2er Set Holzbodenbel. 2 x 9322 Funkfernbedienung 1 x 9185 Flechtkorb pro Nischenfach 1 x 9640 Vollauszug pro Schubkasten 1 x 9191 1 Mini Spot mit Stromschiene 1 x 9363 (weitere Spots siehe Zubehör S. 40) Pilasterleuchte 1 x 9365	
B 232 H 154 T 41 cm 		PG 1		PG 1		PG 1	
bestehend aus: 3 x Regalkorpus 8R 6 Schubkasten 2 Holztüren, 4 Einlegeböden 2 Einlegeböden 6239							
mögliches Zubehör: Vollauszug pro Schubkasten 1 x 9191 Einbausteckdose 1 x 9101 Mini Spot mit Stromschiene 1 x 9363							

* H/G= Holzböden oder Glasböden hinter Vitrinentüren, bitte angeben!

VORSCHLÄGE

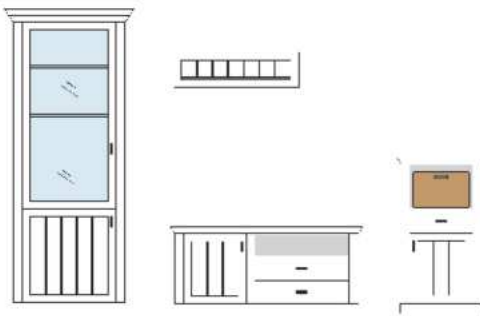
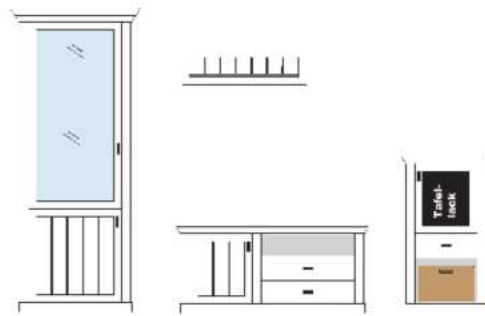
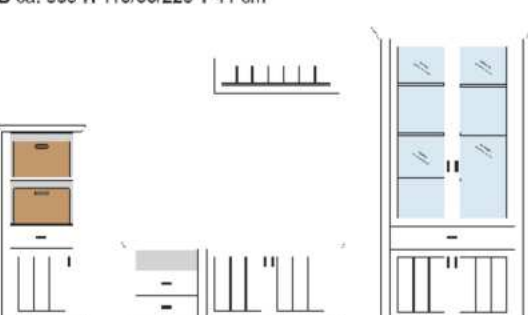
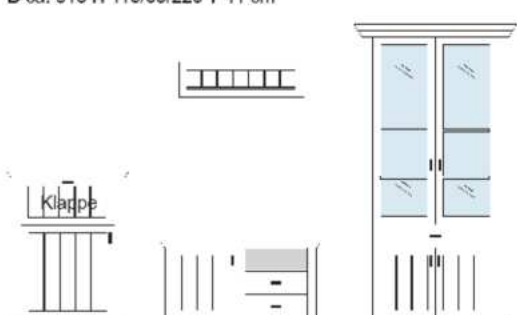
	PG 1		PG 1																
<p>B ca. 330 H 228/63/116 T 41 cm</p>  <p>bestehend aus:</p> <table border="0"> <tr><td>Vitrinenschrank</td><td>1 x L6325 H/G*</td></tr> <tr><td>Lowboard</td><td>1 x 6004</td></tr> <tr><td>Schrank mit Korb 6R</td><td>1 x R6201</td></tr> <tr><td>Wandboard</td><td>1 x 2492</td></tr> </table> <p>PH 200_A</p> <p>mögliches Zubehör:</p> <ul style="list-style-type: none"> 3er Set Holzbodenbeleuchtung 1 x 9333 3er Set Glaskantenbeleuchtung 1 x 9533 Funkfernbedienung 1 x 9185 1 Mini Spot mit Stromschiene 1 x 9363 (weitere Spots siehe Zubehör S. 40) Spiegelrückwand f. Vitrine 1 x 9016 Ablage Mulde (siehe Seite 38) Vollauszug für Schubkasten 1 x 9191 Filzeinlage pro Schubkasten 1 x 9402/9404 furnierte Rückwand für Vitrinenschrank 1 x RW14 	Vitrinenschrank	1 x L6325 H/G*	Lowboard	1 x 6004	Schrank mit Korb 6R	1 x R6201	Wandboard	1 x 2492		<p>B ca. 330 H 228/63/116 T 41 cm</p>  <p>bestehend aus:</p> <table border="0"> <tr><td>Vitrinenschrank</td><td>1 x L6325 H/G*</td></tr> <tr><td>Lowboard</td><td>1 x 6004</td></tr> <tr><td>Schrank mit Korb 6R</td><td>1 x R6202</td></tr> <tr><td>Wandboard</td><td>1 x 2492</td></tr> </table> <p>PH 200_B</p> <p>mögliches Zubehör:</p> <ul style="list-style-type: none"> 3er Set Holzbodenbeleuchtung 1 x 9333 3er Set Glaskantenbeleuchtung 1 x 9533 Funkfernbedienung 1 x 9185 1 Mini Spot mit Stromschiene 1 x 9363 (weitere Spots siehe Zubehör S. 40) Spiegelrückwand f. Vitrine 1 x 9016 Ablage Mulde (siehe Seite 38) Vollauszug für Schubkasten 1 x 9191 Filzeinlage pro Schubkasten 1 x 9402/9404 furnierte Rückwand für Vitrinenschrank 1 x RW14 	Vitrinenschrank	1 x L6325 H/G*	Lowboard	1 x 6004	Schrank mit Korb 6R	1 x R6202	Wandboard	1 x 2492	
Vitrinenschrank	1 x L6325 H/G*																		
Lowboard	1 x 6004																		
Schrank mit Korb 6R	1 x R6201																		
Wandboard	1 x 2492																		
Vitrinenschrank	1 x L6325 H/G*																		
Lowboard	1 x 6004																		
Schrank mit Korb 6R	1 x R6202																		
Wandboard	1 x 2492																		
<p>B ca. 339 H 116/63/228 T 41 cm</p>  <p>bestehend aus:</p> <table border="0"> <tr><td>Schrank mit Körben 8R</td><td>1 x L6220</td></tr> <tr><td>Lowboard</td><td>1 x 6007</td></tr> <tr><td>Vitrinenschrank 12R</td><td>1 x 6331 H/G*</td></tr> <tr><td>Wandboard</td><td>1 x 2492</td></tr> </table> <p>PH 200_C</p> <p>mögliches Zubehör:</p> <ul style="list-style-type: none"> 3er Set Holzbodenbeleuchtung 1 x 9343 3er Set Glaskantenbeleuchtung 1 x 9543 Funkfernbedienung 1 x 9185 1 Mini Spot mit Stromschiene 1 x 9363 (weitere Spots siehe Zubehör S. 40) Spiegelrückwand f. Vitrine 1 x 9017 Ablage Mulde (siehe Seite 38) Vollauszug für Schubkasten 1 x 9191 Filzeinlage pro Schubkasten 1 x 9402/9407 furnierte Rückwand für Vitrinenschrank 1 x RW15 	Schrank mit Körben 8R	1 x L6220	Lowboard	1 x 6007	Vitrinenschrank 12R	1 x 6331 H/G*	Wandboard	1 x 2492		<p>B ca. 315 H 116/63/228 T 41 cm</p>  <p>bestehend aus:</p> <table border="0"> <tr><td>Sekretär 6R</td><td>1 x 6203</td></tr> <tr><td>Lowboard</td><td>1 x 6003</td></tr> <tr><td>Vitrinenschrank 12R</td><td>1 x 6331 H/G*</td></tr> <tr><td>Wandboard</td><td>1 x 2492</td></tr> </table> <p>PH 200_D</p> <p>mögliches Zubehör:</p> <ul style="list-style-type: none"> 3er Set Holzbodenbeleuchtung 1 x 9343 3er Set Glaskantenbeleuchtung 1 x 9543 Funkfernbedienung 1 x 9185 1 Mini Spot mit Stromschiene 1 x 9363 (weitere Spots siehe Zubehör S. 40) Spiegelrückwand f. Vitrine 1 x 9017 Ablage Mulde (siehe Seite 38) Vollauszug für Schubkasten 1 x 9191 Filzeinlage pro Schubkasten 1 x 9402/9407 Einbau-Steckdose 1 x 9101 Schreibfach Beleuchtung 1 x 9372 furnierte Rückwand für Vitrinenschrank 1 x RW15 	Sekretär 6R	1 x 6203	Lowboard	1 x 6003	Vitrinenschrank 12R	1 x 6331 H/G*	Wandboard	1 x 2492	
Schrank mit Körben 8R	1 x L6220																		
Lowboard	1 x 6007																		
Vitrinenschrank 12R	1 x 6331 H/G*																		
Wandboard	1 x 2492																		
Sekretär 6R	1 x 6203																		
Lowboard	1 x 6003																		
Vitrinenschrank 12R	1 x 6331 H/G*																		
Wandboard	1 x 2492																		

* H/G= Holzböden oder Glasböden hinter Vitrinenschränken, bitte angeben!

VORSCHLÄGE

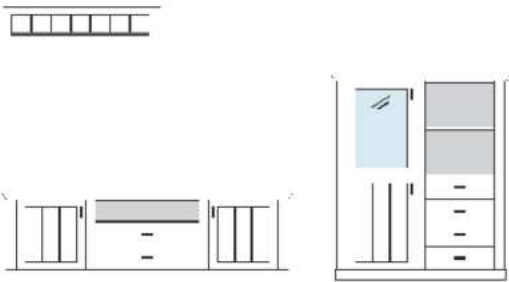
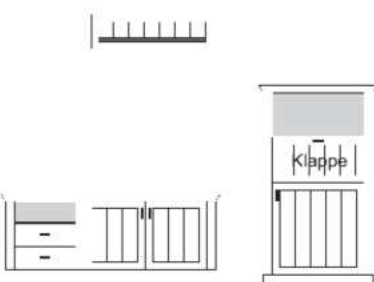
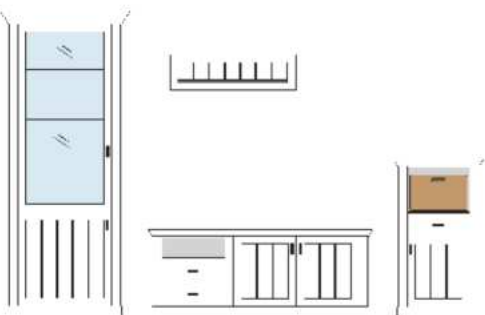
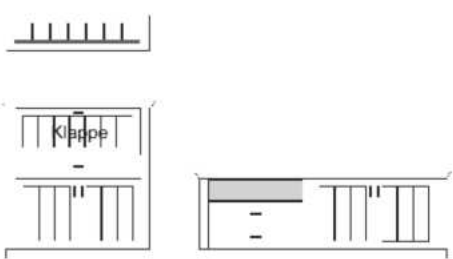
	PG 1		PG 1														
<p>B ca. 320 H 63/151 T 41 cm</p>  <p>bestehend aus:</p> <table border="0"> <tr> <td>Lowboard</td> <td>1 x 6006</td> </tr> <tr> <td>Vitrinenschrank 8R</td> <td>1 x 6229 H/G*</td> </tr> <tr> <td>Wandboard</td> <td>1 x 2492</td> </tr> </table> <p>PH 400_A</p> <p>mögliches Zubehör:</p> <ul style="list-style-type: none"> 1er Set Holzbodenbeleuchtung 1 x 9321 1er Set Glaskantenbeleuchtung 1 x 9521 Funkfernbedienung 1 x 9185 1 Mini Spot mit Stromschiene 1 x 9363 (weitere Spots siehe Zubehör S. 40) Spiegelrückwand f. Vitrine 1 x 9009 Ablage Mulde (siehe Seite 38) Vollauszug für Schubkasten 1 x 9191 Filzeinlage pro Schubkasten 1 x 9402/9404 furnierte Rückwand für Vitrinenschrank 2 x RW07 Einbausteckdose für Lowboard 1 x 9101 	Lowboard	1 x 6006	Vitrinenschrank 8R	1 x 6229 H/G*	Wandboard	1 x 2492		<p>B ca. 270 H 63/151 T 41 cm</p>  <p>bestehend aus:</p> <table border="0"> <tr> <td>Lowboard</td> <td>1 x 6007</td> </tr> <tr> <td>Schrank 8R inkl. Schreibfach hinter Klappe</td> <td>1 x 6222</td> </tr> <tr> <td>Wandboard</td> <td>1 x 2492</td> </tr> </table> <p>PH 400_B</p> <p>mögliches Zubehör:</p> <ul style="list-style-type: none"> 1 Mini Spot mit Stromschiene 1 x 9363 (weitere Spots siehe Zubehör S. 40) Ablage Mulde (siehe Seite 38) Vollauszug für Schubkasten 1 x 9191 Filzeinlage pro Schubkasten 1 x 9402 furnierte Rückwand für Schrank 8R 1 x RW08 Funkfernbedienung 1 x 9185 Flechtkorbpaar für Nischenfach 1 x 9641 Schreibfach-Beleuchtung 1 x 9372 Einbausteckdose für Lowboard 1 x 9101 	Lowboard	1 x 6007	Schrank 8R inkl. Schreibfach hinter Klappe	1 x 6222	Wandboard	1 x 2492			
Lowboard	1 x 6006																
Vitrinenschrank 8R	1 x 6229 H/G*																
Wandboard	1 x 2492																
Lowboard	1 x 6007																
Schrank 8R inkl. Schreibfach hinter Klappe	1 x 6222																
Wandboard	1 x 2492																
<p>B ca. 354 H 228/63/116 T 41 cm</p>  <p>bestehend aus:</p> <table border="0"> <tr> <td>Vitrinenschrank 12R</td> <td>1 x L6325 H/G*</td> </tr> <tr> <td>Lowboard</td> <td>1 x 6007</td> </tr> <tr> <td>Schrank mit Korb 6R</td> <td>1 x R6201</td> </tr> <tr> <td>Wandboard</td> <td>1 x 2492</td> </tr> </table> <p>PH 400_C</p> <p>mögliches Zubehör:</p> <ul style="list-style-type: none"> 1 Mini Spot mit Stromschiene 1 x 9363 (weitere Spots siehe Zubehör S. 40) Spiegelrückwand f. Vitrine 1 x 9016 Ablage Mulde (siehe Seite 38) Vollauszug für Schubkasten 1 x 9191 Filzeinlage pro Schubkasten 1 x 9402 furnierte Rückwand für Vitrinenschrank 1 x RW14 Einbausteckdose für Lowboard 1 x 9101 3er Set Holzbodenbeleuchtung 1 x 9333 3er Set Glaskantenbeleuchtung 1 x 9533 Funkfernbedienung 1 x 9185 	Vitrinenschrank 12R	1 x L6325 H/G*	Lowboard	1 x 6007	Schrank mit Korb 6R	1 x R6201	Wandboard	1 x 2492		<p>B ca. 315 H 116/63 T 41 cm</p>  <p>bestehend aus:</p> <table border="0"> <tr> <td>Sekretär 6R</td> <td>1 x 6251</td> </tr> <tr> <td>Lowboard</td> <td>1 x 6009</td> </tr> <tr> <td>Wandboard</td> <td>1 x 2492</td> </tr> </table> <p>PH 400_D</p> <p>mögliches Zubehör:</p> <ul style="list-style-type: none"> Ablage Mulde (siehe Seite 38) Vollauszug für Schubkasten 1 x 9191 Filzeinlage pro Schubkasten 1 x 9404/9407 Einbau-Steckdose 1 x 9101 Schreibfach Beleuchtung 1 x 9372 	Sekretär 6R	1 x 6251	Lowboard	1 x 6009	Wandboard	1 x 2492	
Vitrinenschrank 12R	1 x L6325 H/G*																
Lowboard	1 x 6007																
Schrank mit Korb 6R	1 x R6201																
Wandboard	1 x 2492																
Sekretär 6R	1 x 6251																
Lowboard	1 x 6009																
Wandboard	1 x 2492																





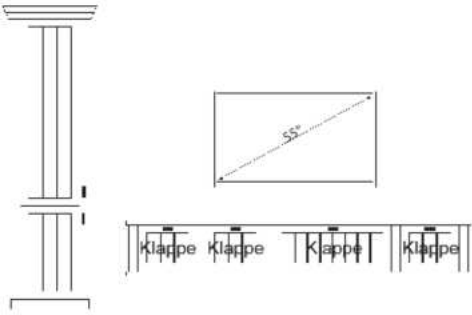
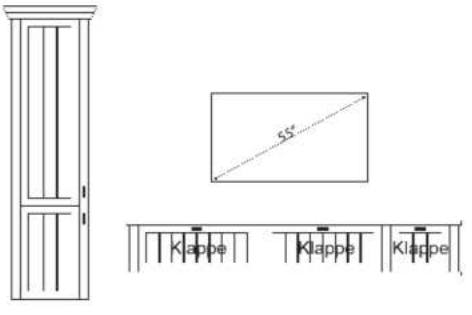
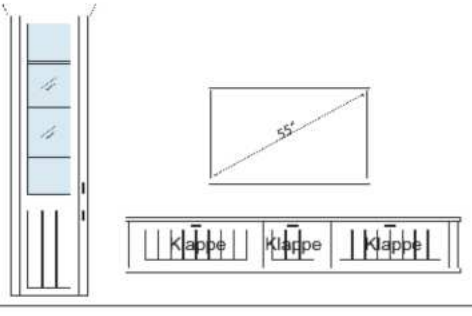
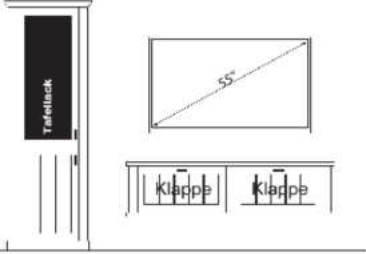
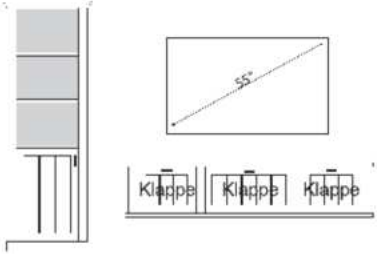



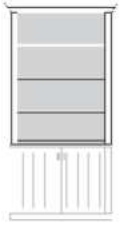

* H/G= Holzböden oder Glasböden hinter Vitrinentüren, bitte angeben!

VORSCHLÄGE

PG 1	PG 1	PG 1	PG 1
<p>B ca. 347 H 228/41 T 43/33 cm</p>  <p>bestehend aus: Schrank 1 x L6332 Lowboard 1 x 5901</p> <p>PH 500_A Vorzug</p> <p>mögliches Zubehör: Einbausteckdose mit 5m Kabel 1 x 9101 Abdeckplatte mit Kabeldurchlass (siehe Seite 38) Ablage Mulde (siehe Seite 38)</p>		<p>B ca. 337 H 228/41 T 43/33 cm</p>  <p>bestehend aus: Schrank 1 x L6332 Lowboard 1 x 5902</p> <p>PH 500_B Vorzug</p> <p>mögliches Zubehör: Einbausteckdose mit 5m Kabel 1 x 9101 Abdeckplatte mit Kabeldurchlass (siehe Seite 38) Ablage Mulde (siehe Seite 38)</p>	
<p>B ca. 337 H 228/41 T 43/33 cm</p>  <p>bestehend aus: Vitrinenschrank 1 x L6333 H/G* Lowboard 1 x 5903</p> <p>PH 500_C</p> <p>mögliches Zubehör: Einbausteckdose mit 5m Kabel 1 x 9101 Abdeckplatte mit Kabeldurchlass (siehe Seite 38) Ablage Mulde (siehe Seite 38)</p>			
<p>B ca. 247 H 193/41 T 43/33 cm</p>  <p>bestehend aus: Schrank 1 x L6304 Lowboard 1 x 5904</p> <p>PH 500_D</p> <p>mögliches Zubehör: Einbausteckdose mit 5m Kabel 1 x 9101 Abdeckplatte mit Kabeldurchlass (siehe Seite 38) Ablage Mulde (siehe Seite 38)</p>		<p>B ca. 275 H 193/41 T 43/33 cm</p>  <p>bestehend aus: Schrank-Regal 1 x L6301 Lowboard 1 x 5905</p> <p>PH 500_E</p> <p>mögliches Zubehör: Einbausteckdose mit 5m Kabel 1 x 9101 Abdeckplatte mit Kabeldurchlass (siehe Seite 38) Ablage Mulde (siehe Seite 38)</p>	

* H/G= Holzböden oder Glasböden hinter Vitrinentüren, bitte angeben!

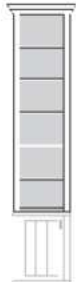
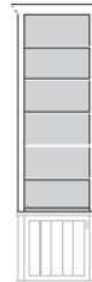
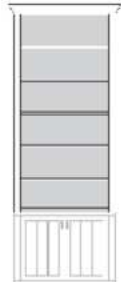
SYSTEM AUFSATZ-KORPUSSE

TIEFE 30 cm				
BREITE	51.2 cm**	74.2 cm**	95.2 cm**	
HÖHE 150.2 cm (8R)*				 Ansicht seitlich
	Bestell-Nr.: 0840A	0870A	0893A	
PG 1				
HÖHE 185.4 cm (10R)*				
	Bestell-Nr.: 1040A	1070A	1093A	
PG 1				
HÖHE 220.6 cm (12R)*				
	Bestell-Nr.: 1240A	1270A	1293A	
PG 1				

Planung:

Wählen Sie als erstes die benötigten Korpusse aus, in diesen Regalen sind bereits eine standardmäßige Anzahl an Einlegeböden enthalten. Wählen Sie dann Front- und Funktionselemente wie Türen, Vitrinentüren oder Schubkästen aus (S.21), diese können an beliebiger Stelle im Korpus platziert werden. Bestücken Sie Ihr Möbel am Ende mit dem gewünschte Zubehör (ab S.38).

Standardmäßig sind alle Korpusse mit einer Dekor-Rückwand versehen, furnierte Rückwände können optional bestellt werden (S.39).

* inklusive Kranz

**Breitenmaß bei Mittelstellung, bei Außenstellung + 3.5 cm + 7.6 cm Kranz (siehe Seite 3, Breiten- und Tiefenraster- Abbildung)

Bodenbohrungen:

Alle Korpusse werden standardmäßig mit Gruppenbohrungen (3 Löcher pro Boden) geliefert. Auf Wunsch können Reihenlochbohrungen oder Positionsbohrungen (1 Loch) gegen Aufpreis geliefert werden.

Mehrpreis für Reihenlochbohrung oder Positionsbohrungen pro Korpus

Korpus in Sonderanfertigung:

Grundsätzlich können alle Korpusse HÖHEN-, BREITEN- und TIEFENGEKÜRZT werden. Ausgenommen von der Breiten- und Tiefenkürzung sind Korpusse mit Schubkastenkombinationen.



BREITENKÜRZUNG & HÖHENKÜRZUNG:

pro Regalelement
pro Holz-Tür (Kürzung von Vitrinentüren nicht möglich)

TIEFENKÜRZUNG:

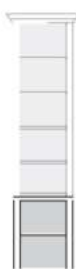

pro Regalelement

SYSTEM UNTERTEIL-KORPUSSE

TIEFE 40 cm				
BREITE	51.2 cm**	74.2 cm**	95.2 cm**	
HÖHE 80.4 cm (4R)*				Passende Fronten siehe Seite 21 „System Fronten“ Planungshilfen auf den Seiten 18/19
	Bestell-Nr.: 0449	0472	0495	
PG 1				

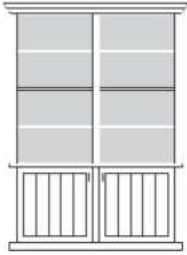
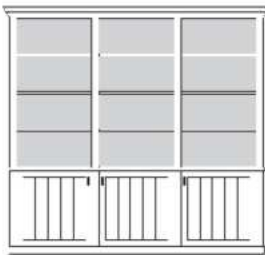

VORSCHLÄGE
AUFSATZREGALE

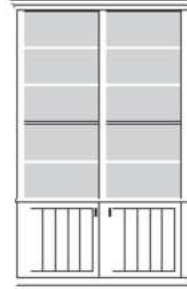
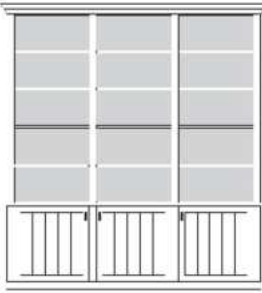
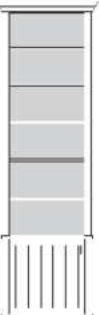
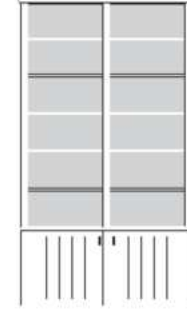
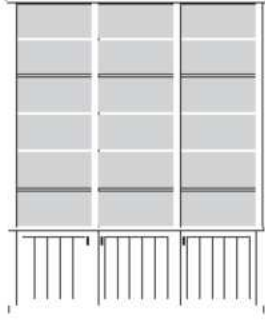
HÖHE 230.6 cm (12R) 265.8 cm (14R) 301 cm (16R)

	PG 1		PG 1		PG 1	
<p>HÖHE 230.6 cm (12R)*</p>  <p>bestehend aus: Regalkorpus 4R, Aufsatz 8R 1 Holztür, 1 Einlegeboden 3 Einlegeböden</p> <p>Türanschlag links oder rechts = L/R B 66 H 231 T 43/33 cm 6411 B 89 H 231 T 43/33 cm 6401 (Abb.) B 110 H 231 T 43/33 cm 6421</p> <p>mögliches Zubehör: siehe Seite 38-41</p>		 <p>bestehend aus: 2 x Regalkorpus 4R, 2 x Aufsatz 8R 2 Holztüren, 2 Einlegeböden 6 Einlegeböden</p> <p>B 117 H 231 T 43/33 cm 6412 B 164 H 231 T 43/33 cm 6402 (Abb.) B 206 H 231 T 43/33 cm 6422</p> <p>mögliches Zubehör: siehe Seite 38-41</p>		 <p>bestehend aus: 3 x Regalkorpus 4R, 3 x Aufsatz 8R 3 Holztüren, 3 Einlegeböden 9 Einlegeböden</p> <p>B 169 H 231 T 43/33 cm 6413 B 238 H 231 T 43/33 cm 6403 (Abb.) B 301 H 231 T 43/33 cm 6423</p> <p>mögliches Zubehör: siehe Seite 38-41</p>		
<p>HÖHE 265.8 cm (14R)*</p>  <p>bestehend aus: Regalkorpus 4R, Aufsatz 10R 1 Holztür, 1 Einlegeboden 4 Einlegeböden</p> <p>Türanschlag links oder rechts = L/R B 66 H 266 T 43/33 cm 7411 B 89 H 266 T 43/33 cm 7401 (Abb.) B 110 H 266 T 43/33 cm 7421</p> <p>mögliches Zubehör: siehe Seite 38-41</p>		 <p>bestehend aus: 2 x Regalkorpus 4R, 2 x Aufsatz 10R 2 Holztüren, 2 Einlegeböden 8 Einlegeböden</p> <p>B 117 H 266 T 43/33 cm 7412 B 164 H 266 T 43/33 cm 7402 (Abb.) B 206 H 266 T 43/33 cm 7422</p> <p>mögliches Zubehör: siehe Seite 38-41</p>		 <p>bestehend aus: 3 x Regalkorpus 4R, 3 x Aufsatz 10R 3 Holztüren, 3 Einlegeböden 12 Einlegeböden</p> <p>B 169 H 266 T 43/33 cm 7413 B 238 H 266 T 43/33 cm 7403 (Abb.) B 301 H 266 T 43/33 cm 7423</p> <p>mögliches Zubehör: siehe Seite 38-41</p>		
<p>HÖHE 301 cm (16R)*</p>  <p>bestehend aus: Regalkorpus 4R, Aufsatz 10R 1 Holztür, 1 Einlegeboden 5 Einlegeböden</p> <p>Türanschlag links oder rechts = L/R B 66 H 301 T 43/33 cm 8411 B 89 H 301 T 43/33 cm 8401 (Abb.) B 110 H 301 T 43/33 cm 8421</p> <p>mögliches Zubehör: siehe Seite 38-41</p>		 <p>bestehend aus: 2 x Regalkorpus 4R, 2 x Aufsatz 10R 2 Holztüren, 2 Einlegeböden 10 Einlegeböden</p> <p>B 117 H 301 T 43/33 cm 8412 B 164 H 301 T 43/33 cm 8402 (Abb.) B 206 H 301 T 43/33 cm 8422</p> <p>mögliches Zubehör: siehe Seite 38-41</p>		 <p>bestehend aus: 3 x Regalkorpus 4R, 3 x Aufsatz 10R 3 Holztüren, 3 Einlegeböden 15 Einlegeböden</p> <p>B 169 H 301 T 43/33 cm 8413 B 238 H 301 T 43/33 cm 8403 (Abb.) B 301 H 301 T 43/33 cm 8423</p> <p>mögliches Zubehör: siehe Seite 38-41</p>		

VORSCHLÄGE
AUFSATZREGALE

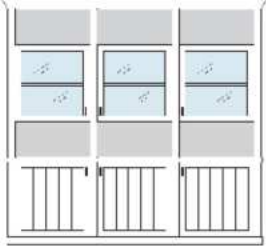
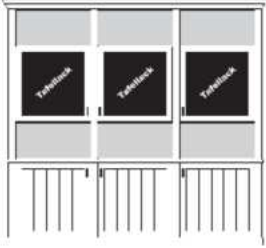
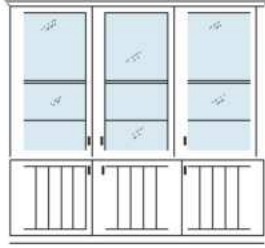
HÖHE 230.6 cm (12R) 265.8 cm (14R) 301 cm (16R)

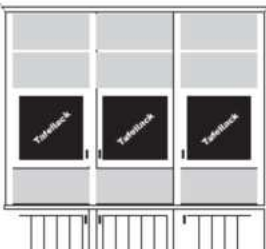
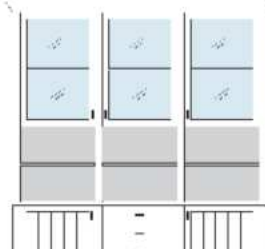
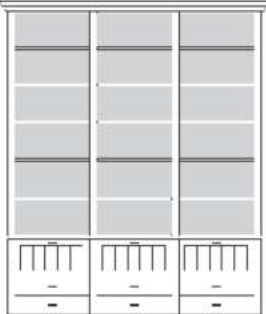
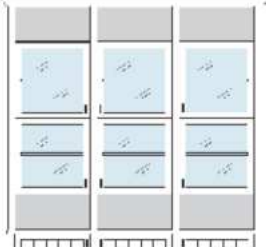
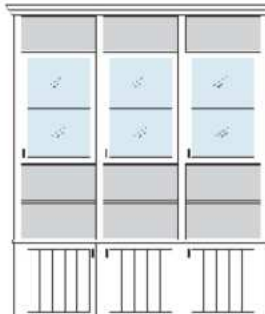
	PG 1		PG 1		PG 1	
<p>HÖHE 230.6 cm (12R)*</p>  <p>bestehend aus: 3 x Regalkorpus 4R, 3 x Aufsatz 8R 3 Holztüren, 3 Einlegeböden 3 Vitrinentüren, 3 Einlegeböden H/G*</p> <p>B 169 H 231 T 43/33 cm 6943 B 238 H 231 T 43/33 cm 6933 (Abb.) B 301 H 231 T 43/33 cm 6953</p> <p>mögliches Zubehör: siehe Seite 38-41</p>		 <p>bestehend aus: 3 x Regalkorpus 4R, 3 x Aufsatz 8R 3 Holztüren, 3 Einlegeböden 3 Tafellacktüren, 3 Einlegeböden</p> <p>B 169 H 231 T 43/33 cm 6813 B 238 H 231 T 43/33 cm 6803 (Abb.) B 301 H 231 T 43/33 cm 6823</p> <p>mögliches Zubehör: siehe Seite 38-41</p>		 <p>bestehend aus: 3 x Regalkorpus 4R, 3 x Aufsatz 8R 3 Holztüren, 3 Einlegeböden 3 Vitrinentüren, 9 Einlegeböden H/G*</p> <p>B 169 H 231 T 43/33 cm 6713 B 238 H 231 T 43/33 cm 6703 (Abb.) B 301 H 231 T 43/33 cm 6723</p> <p>mögliches Zubehör: siehe Seite 38-41</p>		
	<p>HÖHE 265.8 cm (14R)*</p>  <p>bestehend aus: 3 x Regalkorpus 4R, 3 x Aufsatz 10R 3 Holztüren, 3 Einlegeböden 3 Vitrinentüren, 3 Einlegeböden H/G* 3 Einlegeböden</p> <p>B 169 H 266 T 43/33 cm 7713 B 238 H 266 T 43/33 cm 7703 (Abb.) B 301 H 266 T 43/33 cm 7723</p> <p>mögliches Zubehör: siehe Seite 38-41</p>		 <p>bestehend aus: 3 x Regalkorpus 4R, 3 x Aufsatz 10R 3 Holztüren, 3 Einlegeböden 3 Tafellacktüren, 3 Einlegeböden</p> <p>B 169 H 266 T 43/33 cm 7843 B 238 H 266 T 43/33 cm 7833 (Abb.) B 301 H 266 T 43/33 cm 7853</p> <p>mögliches Zubehör: siehe Seite 38-41</p>		 <p>bestehend aus: 3 x Regalkorpus 4R, 3 x Aufsatz 10R 2 Holztüren, 2 Einlegeböden 4 Schubkästen 3 Vitrinentüren, 6 Einlegeböden H/G* 3 Einlegeböden</p> <p>B 169 H 266 T 43/33 cm 7913 B 238 H 266 T 43/33 cm 7903 (Abb.) B 301 H 266 T 43/33 cm 7923</p> <p>mögliches Zubehör: siehe Seite 38-41</p>	
		<p>HÖHE 301 cm (16R)*</p>  <p>bestehend aus: 3 x Regalkorpus 4R, 3 x Aufsatz 12R 6 Schubkästen, 3 Klappen 15 Einlegeböden</p> <p>B 169 H 301 T 43/33 cm 8713 B 238 H 301 T 43/33 cm 8703 (Abb.) B 301 H 301 T 43/33 cm 8723</p> <p>mögliches Zubehör: siehe Seite 38-41</p>		 <p>bestehend aus: 3 x Regalkorpus 4R, 3 x Aufsatz 12R 3 Holztüren, 3 Einlegeböden 6 Vitrinentüren, 6 Einlegeböden H/G*</p> <p>B 169 H 301 T 43/33 cm 8813 B 238 H 301 T 43/33 cm 8803 (Abb.) B 301 H 301 T 43/33 cm 8823</p> <p>mögliches Zubehör: siehe Seite 38-41</p>		 <p>bestehend aus: 3 x Regalkorpus 4R, 3 x Aufsatz 12R 3 Holztüren, 3 Einlegeböden 3 Vitrinentüren, 6 Einlegeböden H/G* 3 Einlegeböden</p> <p>B 169 H 301 T 43/33 cm 8913 B 238 H 301 T 43/33 cm 8903 (Abb.) B 301 H 301 T 43/33 cm 8923</p> <p>mögliches Zubehör: siehe Seite 38-41</p>

* H/G = Holzböden oder Glasböden hinter Vitrinentüren, bitte angeben!

SYSTEM KORPUSSE

	TIEFE 40 cm			TIEFE 30 cm				
BREITE	51.2 cm**	74.2 cm**	95.2 cm**	51.2 cm**	74.2 cm**	95.2 cm**		
HÖHE 80.4 cm (4R)*								
Bestell-Nr.:	0449	0472	0495	0440	0470	0493		
PG 1								
HÖHE 115.6 cm (6R)*								
Bestell-Nr.:	0649	0672	0695	0640	0670	0693		
PG 1								
HÖHE 150.8 cm (8R)*								
Bestell-Nr.:	0849	0872	0895	0840	0870	0893		
PG 1								
HÖHE 192.4 cm (10R)*								
Bestell-Nr.:	1049	1072	1095	1040	1070	1093		
PG 1								
HÖHE 227.6 cm (12R)*							B: 122 cm	B: 143 cm
Bestell-Nr.:	1249	1272	1295	1240	1270	1293		
PG 1							1215	1236
HOCHVERBAU HÖHE 38 cm inkl. 12R Regal = 288.5 cm							Hochverbau Höhenkürzung inklusive!	
Bestell-Nr.:	0249	0272	0295	0240	0270	0293		
PG 1							0286	0290

Planung:
Wählen Sie als erstes die benötigten Korpusse aus, in diesen Regalen sind bereits eine standardmäßige Anzahl an Einlegeböden enthalten. Wählen Sie dann Front- und Funktionselemente wie Türen, Vitrinentüren oder Schubkästen aus (S.21), diese können an beliebiger Stelle im Korpus platziert werden. Bestücken Sie Ihr Möbel am Ende mit dem gewünschte Zubehör (ab S.38).
Auch Ecklösungen sind einfach mit unseren Eckleisten planbar! (S.39)









* inklusive Abdeckplatte (4R-8R) bzw. Kranz (10R-12R & Hochverbau)
**Breitenmaß bei Mittelstellung, bei Außenstellung + 3.5 cm + 7.6 cm Kranz (>10R) + 3.5 cm + 4 cm Abdeckplatte (<10R) (siehe Seite 3, Breiten- und Tiefenraster- Abbildung)
Standardmäßig sind alle Korpusse mit einer Dekor-Rückwand versehen, furnierte Rückwände können optional bestellt werden (S.39).

Bodenbohrungen:
Alle Korpusse werden standardmäßig mit Gruppenbohrungen (3 Löcher pro Boden) geliefert. Auf Wunsch können Reihenlochbohrungen oder Positionsbohrungen (1 Loch) gegen Aufpreis geliefert werden.
Mehrpreis für Reihenlochbohrung oder Positionsbohrungen pro Korpus

Korpus in Sonderanfertigung:
Grundsätzlich können alle Korpusse HÖHEN-, BREITEN- und TIEFENGEKÜRZT werden. Ausgenommen von der Breiten- und Tiefenkürzung sind Korpusse mit Schubkastenkombinationen.
BREITENKÜRZUNG & HÖHENKÜRZUNG: pro Regalelement (Kürzung von Vitrinentüren nicht möglich)
TIEFENKÜRZUNG: pro Regalelement

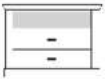
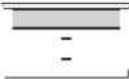
SYSTEM FRONTEN

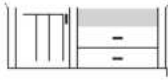
Für Korpus-Breite	51.2 cm	51.2 cm	51.2 cm	51.2 cm	51.2 cm	74.2 cm	74.2 cm	74.2 cm	74.2 cm	95.2 cm	95.2 cm	95.2 cm		95.2 cm
(2R)	für Tiefe 40cm 	für Tiefe 30cm 				für Tiefe 40cm 	für Tiefe 30cm 	mit Barfach Ausstattung 	mit Schreibfach Ausstattung 	für Tiefe 40cm 	für Tiefe 30cm 		mit Schreibfach Ausstattung	
Bestell-Nr.:	2 Schubkästen K022	2 Schubkästen K022TK	Klappe L022			2 Schubkästen K024	2 Schubkästen K024TK	Klappe 9821	Klappe L024	Klappe 9831	2 Schubkästen K026	2 Schubkästen K026TK	Klappe L026	Klappe 9841
PG 1														
HÖHE 80.4 cm (4R)		alternativ: Türfüllung Tafellack L_JK42 R_JK42 335 € 	TAFEL-LACK 	mit HOLZ-BÖDEN 	mit GLAS-BÖDEN 		TAFEL-LACK 	mit HOLZ-BÖDEN 	mit GLAS-BÖDEN 			TAFEL-LACK 	mit HOLZ-BÖDEN 	mit GLAS-BÖDEN
Bestell-Nr.:	L F042 R F042	L FK42 R FK42	L J042 R J042	L N042H R N042H	L N042G R N042G	L F044 R F044	L J044 R J044	L N044H R N044H	L N044G R N044G	F047	FK47	J047	N047H	N047G
PG 1														
HÖHE 115.6 cm (6R)			TAFEL-LACK 	mit HOLZ-BÖDEN 	mit GLAS-BÖDEN 		TAFEL-LACK 	mit HOLZ-BÖDEN 	mit GLAS-BÖDEN 			TAFEL-LACK 	mit HOLZ-BÖDEN 	mit GLAS-BÖDEN
Bestell-Nr.:	L F062 R F062		L J062 R J062	L N062H R N062H	L N062G R N062G	L F064 R F064	L J064 R J064	L N064H R N064H	L N064G R N064G	F067		J067	N067H	N067G
PG 1														
HÖHE 150.8 cm (8R)			TAFEL-LACK 	mit HOLZ-BÖDEN 	mit GLAS-BÖDEN 		TAFEL-LACK 	mit HOLZ-BÖDEN 	mit GLAS-BÖDEN 			TAFEL-LACK 	mit HOLZ-BÖDEN 	mit GLAS-BÖDEN
Bestell-Nr.:	L F082 R F082		L J082 R J082	L N082H R N082H	L N082G R N082G	L F084 R F084	L J084 R J084	L N084H R N084H	L N084G R N084G	F087		J087	N087H	N087G
PG 1														
HÖHE 193.7 cm (10R)				HOLZBÖDEN 	GLASBÖDEN 			HOLZBÖDEN 	GLASBÖDEN 				HOLZBÖDEN 	GLASBÖDEN
Bestell-Nr.:	L F102 R F102			L N102H R N102H	L N102G R N102G	L F104 R F104		L N104H R N104H	L N104G R N104G	F107			N107H	N107G
PG 1														
HÖHE 228.9 cm (12R)				HOLZBÖDEN 	GLASBÖDEN 			HOLZBÖDEN 	GLASBÖDEN 				HOLZBÖDEN 	GLASBÖDEN
Bestell-Nr.:	L F122 R F122			L N122H R N122H	L N122G R N122G	L F124 R F124		L N124H R N124H	L N124G R N124G	F127			N127H	N127G
PG 1														

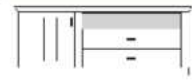
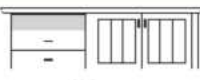
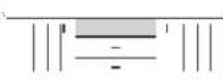
				PG 1	
				<p>WANDBOARDS</p>  <p>B 69 H 17,6 T 20 cm 2569</p>  <p>B 92 H 17,6 T 20 cm 2592</p>  <p>B 115 H 17,6 T 20 cm 2515</p>  <p>B 138 H 17,6 T 20 cm 2538</p> <p>Wandboard mit Bretteroptik</p>  <p>B 104.5 H 26 T 22 cm 2492</p>	
PG 1		PG 1		PG 1	
 <p>bestehend aus: Regalkorpus 3R 2 Schubkästen Abdeckplatte mit Kabeldurchlass</p> <p>B 86 H 63 T 41 cm Nische: B 69 H 12 T 38 cm</p> <p>6001</p> <p>mögliches Zubehör: Einbausteckdose mit 5m Kabel 1 x 9101 Vollauszug pro Schubkasten 1 x 9191 Ablage Mulde (siehe Seite 38)</p>		 <p>bestehend aus: Regalkorpus 3R 2 Schubkästen Abdeckplatte mit Kabeldurchlass</p> <p>B 107 H 63 T 41 cm Nische: B 90 H 12 T 38 cm</p> <p>6002</p> <p>mögliches Zubehör: Einbausteckdose mit 5m Kabel 1 x 9101 Vollauszug pro Schubkasten 1 x 9191 Ablage Mulde (siehe Seite 38)</p>		 <p>bestehend aus: 2 x Regalkorpus 3R 2 Schubkästen 1 Holztür Abdeckplatte mit Kabeldurchlass</p> <p>B 114 H 63 T 41 cm Nische: B 46 H 12 T 38 cm</p> <p>6003</p> <p>mögliches Zubehör: Einbausteckdose mit 5m Kabel 1 x 9101 Vollauszug pro Schubkasten 1 x 9191 Ablage Mulde (siehe Seite 38)</p>	
PG 1		PG 1		PG 1	
 <p>bestehend aus: 2 x Regalkorpus 3R 2 Schubkästen 1 Holztür Abdeckplatte mit Kabeldurchlass</p> <p>B 137 H 63 T 41 cm Nische: B 69 H 12 T 38 cm</p> <p>6004</p> <p>mögliches Zubehör: Einbausteckdose mit 5m Kabel 1 x 9101 Vollauszug pro Schubkasten 1 x 9191 Ablage Mulde (siehe Seite 38)</p>		 <p>bestehend aus: 2 x Regalkorpus 3R 2 Schubkästen 1 Türenpaar Abdeckplatte mit Kabeldurchlass</p> <p>B 158 H 63 T 41 cm Nische: B 46 H 12 T 38 cm</p> <p>6007</p> <p>mögliches Zubehör: Einbausteckdose mit 5m Kabel 1 x 9101 Vollauszug pro Schubkasten 1 x 9191 Ablage Mulde (siehe Seite 38)</p>		 <p>bestehend aus: 3 x Regalkorpus 3R 2 Schubkästen 2 Holztüren Abdeckplatte mit Kabeldurchlass</p> <p>B 165 H 63 T 41 cm Nische: B 46 H 12 T 38 cm</p> <p>6005</p> <p>mögliches Zubehör: Einbausteckdose mit 5m Kabel 1 x 9101 Vollauszug pro Schubkasten 1 x 9191 Ablage Mulde (siehe Seite 38)</p>	
PG 1		PG 1		PG 1	
 <p>bestehend aus: 2 x Regalkorpus 3R 2 Schubkästen 1 Tür Abdeckplatte mit Kabeldurchlass</p> <p>B 158 H 63 T 41 cm Nische: B 90 H 12 T 38 cm</p> <p>6008</p> <p>mögliches Zubehör: Einbausteckdose mit 5m Kabel 1 x 9101 Vollauszug pro Schubkasten 1 x 9191 Ablage Mulde (siehe Seite 38)</p>		 <p>bestehend aus: 2 x Regalkorpus 3R 2 Schubkästen 1 Türenpaar Abdeckplatte mit Kabeldurchlass</p> <p>B 181 H 63 T 41 cm Nische: B 69 H 12 T 38 cm</p> <p>6009</p> <p>mögliches Zubehör: Einbausteckdose mit 5m Kabel 1 x 9101 Vollauszug pro Schubkasten 1 x 9191 Ablage Mulde (siehe Seite 38)</p>		 <p>bestehend aus: 3 x Regalkorpus 3R 2 Schubkästen 2 Holztüren Abdeckplatte mit Kabeldurchlass</p> <p>B 188 H 63 T 41 cm Nische: B 69 H 12 T 38 cm</p> <p>6006</p> <p>mögliches Zubehör: Einbausteckdose mit 5m Kabel 1 x 9101 Vollauszug pro Schubkasten 1 x 9191 Ablage Mulde (siehe Seite 38)</p>	

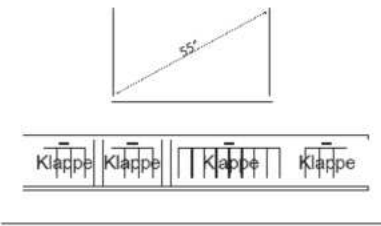
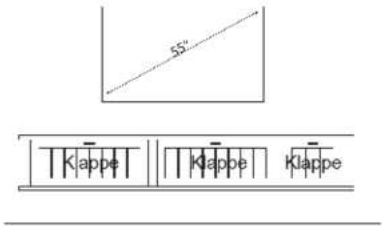
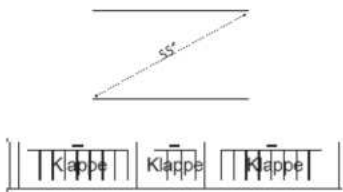
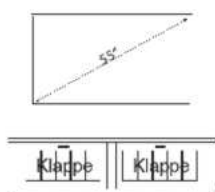
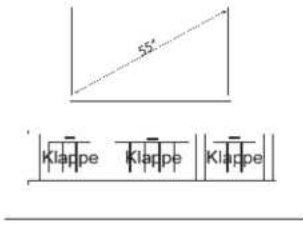
	PG 1		PG 1
 <p>bestehend aus: 4 x Regalkorpus 2R (3x 51,2 cm / 1x 95,2 cm) 4 Klappen B 260 H 41 T 33 cm</p> <p>5901</p> <p>mögliches Zubehör: Einbausteckdose mit 5m Kabel 1 x 9101 Abdeckplatte mit Kabeldurchlass (siehe Seite 38) Ablage Mulde (siehe Seite 38)</p>		 <p>bestehend aus: 3 x Regalkorpus 2R (2x 95,2 cm / 1x 51,2 cm) 3 Klappen B 250 H 41 T 33 cm</p> <p>5902</p> <p>mögliches Zubehör: Einbausteckdose mit 5m Kabel 1 x 9101 Abdeckplatte mit Kabeldurchlass (siehe Seite 38) Ablage Mulde (siehe Seite 38)</p>	
	PG 1		PG 1
 <p>bestehend aus: 3 x Regalkorpus 2R (2x 95,2 cm / 1x 51,2 cm) 3 Klappen B 250 H 41 T 33 cm</p> <p>5903</p> <p>mögliches Zubehör: Einbausteckdose mit 5m Kabel 1 x 9101 Abdeckplatte mit Kabeldurchlass (siehe Seite 38) Ablage Mulde (siehe Seite 38)</p>			
	PG 1		PG 1
 <p>bestehend aus: 4 x Regalkorpus 2R (2x 74,2 cm) 2 Klappen B 160 H 41 T 33 cm</p> <p>5904</p> <p>mögliches Zubehör: Einbausteckdose mit 5m Kabel 1 x 9101 Abdeckplatte mit Kabeldurchlass (siehe Seite 38) Ablage Mulde (siehe Seite 38)</p>		 <p>bestehend aus: 3 x Regalkorpus 2R (2x 51,2 cm / 1x 74,2 cm) 3 Klappen B 188 H 41 T 33 cm</p> <p>5905</p> <p>mögliches Zubehör: Einbausteckdose mit 5m Kabel 1 x 9101 Abdeckplatte mit Kabeldurchlass (siehe Seite 38) Ablage Mulde (siehe Seite 38)</p>	

SONDERLACKFARBEN
SALBEI & BERRY (PG 2)
NUR MÖGLICH FÜR DIE
TYPENAUSWAHL AUF
DIESER SEITE

Lack berry = PG2
 Lack salbei = PG2

Lack weiß = PG1
 Lack stone = PG1
 Asteiche = PG1





	PG 1	PG 2		PG 1	PG 2		PG 1	PG 2
								
bestehend aus: Regalkorpus 6R 1 Schubkasten 1 Holztür 1 Flechtkorb B 63 H 116 T 41 cm Türanschlag links oder rechts = L/R 6201 mögliches Zubehör: Vollauszug pro Schubkasten 1 x 9191			bestehend aus: Regalkorpus 6R 1 Klappe mit Schreibfachausstattung 1 Holztür, 1 Einlegeboden B 86 H 116 T 41 cm Türanschlag links oder rechts = L/R 6203 mögliches Zubehör: Einbausteckdose 1 x 9101 Schreibfach-Beleuchtung 1 x 9372			bestehend aus: Regalkorpus 6R 1 Vitrinentür, 1 Einlegeboden 2 Schubkästen B 86 H 116 T 41 cm Türanschlag links oder rechts = L/R mit Holzböden 6250 H mit Glasböden 6250 G mögliches Zubehör: Vollauszug pro Schubkasten 1 x 9191 1 Mini Spot mit Stromschiene 1 x 9363 (weitere Spots siehe Zubehör S. 40) furnierte Rückwand 1 x RW05		
								
bestehend aus: Regalkorpus 6R 1 Klappe mit Schreibfachausstattung 1 Schubkasten 2 Holztüren, 1 Einlegeboden B 107 H 116 T 41 cm 6251 mögliches Zubehör: Einbausteckdose 1 x 9101 Schreibfach-Beleuchtung 1 x 9372			bestehend aus: Regalkorpus 6R 2 Schubkästen 2 Vitrinentüren, 1 Einlegeboden B 107 H 116 T 41 cm mit Holzböden 6205 H mit Glasböden 6205 G mögliches Zubehör: 1 Mini Spot mit Stromschiene 1 x 9363 (weitere Spots siehe Zubehör S. 40) Holzbodenbeleuchtung 1 x 9341 Vollauszug pro Schubkasten 1 x 9191 Glaskantenbeleuchtung 1 x 9541 Spiegelrückwand für Vitrine 1 x 9004 furnierte Rückwand 1 x RW06			bestehend aus: Regalkorpus 8R 1 Holztür, 1 Einlegeboden 1 Vitrinentür, 1 Einlegeboden B 86 H 151 T 41 cm Türanschlag links oder rechts = L/R mit Holzböden 6252 H mit Glasböden 6252 G mögliches Zubehör: 1 Mini Spot mit Stromschiene 1 x 9363 (weitere Spots siehe Zubehör S. 40) Glaskantenbel. für Vitrine 1 x 9531 Holzbodenbel. für Vitrine 1 x 9331 Spiegelrückwand 1 x 9014 furnierte Rückwand 1 x RW08		
								
bestehend aus: Regalkorpus 8R 2 Schubkästen 2 Vitrinentüren, 2 Einlegeböden B 107 H 151 T 41 cm mit Holzböden 6225 H mit Glasböden 6225 G mögliches Zubehör: 1 Mini Spot mit Stromschiene 1 x 9363 (weitere Spots siehe Zubehör S. 40) Vollauszug pro Schubkasten 1 x 9191 Holzbodenbel. für Vitrine 1 x 9342 Spiegelrückwand 1 x 9005 Glaskantenbel. für Vitrine 1 x 9542 furnierte Rückwand 1 x RW09			bestehend aus: Regalkorpus 8R 4 Holztüren, 3 Einlegeböden B 107 H 151 T 41 cm 6228			bestehend aus: Regalkorpus 8R 2 Holztüren, 1 Einlegeboden 1 Schubkasten 2 Vitrinentüren, 1 Einlegeboden B 107 H 151 T 41 cm mit Holzböden 6241 H mit Glasböden 6241 G mögliches Zubehör: 1 Mini Spot mit Stromschiene 1 x 9363 (weitere Spots siehe Zubehör S. 40) Holzbodenbel. für Vitrine 1 x 9341 Glaskantenbel. für Vitrine 1 x 9541 Spiegelrückwand 1 x 9004 Vollauszug pro Schubkasten 1 x 9191 furnierte Rückwand 1 x RW09		

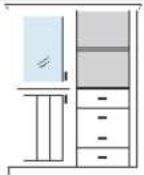
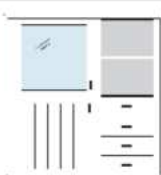
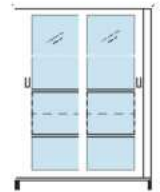
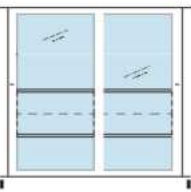

PG2 = Lack berry
 PG2 = Lack salbei



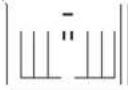
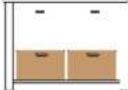
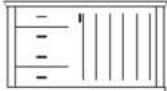
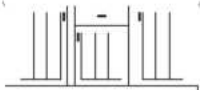
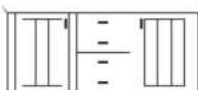



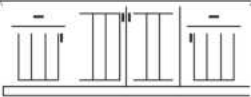
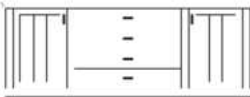
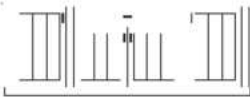
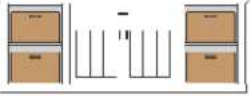
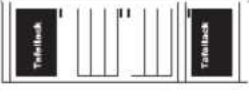
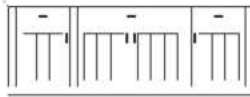
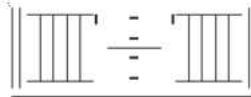
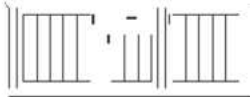

PG1 = Lack weiß
 PG1 = Lack stone
 PG1 = Asteiche

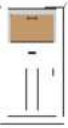
SONDERLACKFARBEN
SALBEI & BERRY (PG 2)
NUR MÖGLICH FÜR DIE
TYPENAUSWAHL AUF
DIESER SEITE

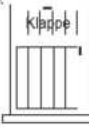

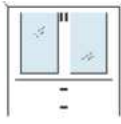
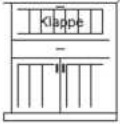
	PG 1	PG 2		PG 1	PG 2			
 <p>bestehend aus: 2 x Regalkorpus 8R 4 Schubkästen 1 Holztür, 1 Einlegeboden 1 Vitrinentür, 1 Einlegeboden 1 Einlegeboden B 120 H 151 T 41 cm mit Holzböden 6229 H mit Glasböden 6229 G</p> <p>mögliches Zubehör: 1 Mini Spot mit Stromschiene 1 x 9363 (weitere Spots siehe Zubehör S. 40) Holzbodenbel. für Vitrine 1 x 9321 Glaskantenbel. für Vitrine 1 x 9521 Vollauszug pro Schubkasten 1 x 9191 Flechtkörbe pro Nischenfach 1 x 9640 furnierte Rückwand 2 x RW07</p>			 <p>bestehend aus: 2 x Regalkorpus 8R 4 Schubkästen 1 Holztür, 1 Einlegeboden 1 Vitrinentür, 1 Einlegeboden 1 Einlegeboden B 143 H 151 T 41 cm mit Holzböden 6231 H mit Glasböden 6231 G</p> <p>mögliches Zubehör: 1 Mini Spot mit Stromschiene 1 x 9363 (weitere Spots siehe Zubehör S. 40) Holzbodenbel. für Vitrine 1 x 9331 Glaskantenbel. für Vitrine 1 x 9531 Vollauszug pro Schubkasten 1 x 9191 Flechtkörbe pro Nischenfach 1 x 9640 furnierte Rückwand 1 x RW08, 1 x RW07</p>					
 <p>Dieser Typ ist nur in der Ausführung „mit Fuß“ erhältlich</p> <p>bestehend aus: 2 x Regalkorpus 8R, 2 Einlegeböden 4 Schubkästen 2 Vitrinen-Schiebetüren B 113 H 159 T 48 cm mit Holzböden 6253 H mit Glasböden 6253 G</p> <p>mögliches Zubehör: 1 Mini Spot mit Stromschiene 1 x 9363 (weitere Spots siehe Zubehör S. 40) Holzbodenbel. für Vitrine 2 x 9321 Glaskantenbel. für Vitrine 2 x 9521 furnierte Rückwand 2 x RW07</p>			 <p>Dieser Typ ist nur in der Ausführung „mit Fuß“ erhältlich</p> <p>bestehend aus: 2 x Regalkorpus 8R, 2 Einlegeböden 4 Schubkästen 2 Vitrinen-Schiebetüren B 159 H 159 T 48 cm mit Holzböden 6254 H mit Glasböden 6254 G</p> <p>mögliches Zubehör: 1 Mini Spot mit Stromschiene 1 x 9363 (weitere Spots siehe Zubehör S. 40) Holzbodenbel. für Vitrine 2 x 9331 Glaskantenbel. für Vitrine 2 x 9531 furnierte Rückwand 2 x RW08</p>					
	PG 1			PG 1				



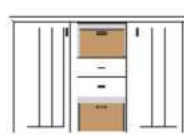
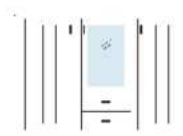
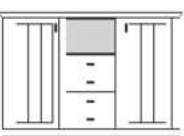
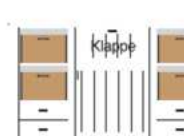
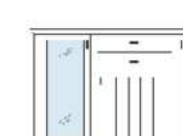
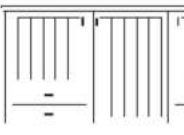
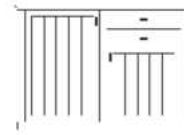
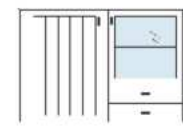

PG 1		PG 1		PG 1	
 <p>bestehend aus: Regalkorpus 4R 1 Schubkasten 1 Holztür, 1 Einlegeboden</p> <p>B 63 H 81 T 41 cm Türanschlag links oder rechts = L/R 6101</p> <p>mögliches Zubehör: Vollauszug pro Schubkasten 1 x 9191</p>		 <p>bestehend aus: Regalkorpus 4R 1 Schubkasten 1 Holztür mit Tafellackfüllung, 1 Einlegeboden</p> <p>B 63 H 81 T 41 cm Türanschlag links oder rechts = L/R 6102</p> <p>mögliches Zubehör: Vollauszug pro Schubkasten 1 x 9191</p>		 <p>bestehend aus: Regalkorpus 4R 1 Vitrinentür, 1 Einlegeboden</p> <p>B 63 H 81 T 41 cm Türanschlag links oder rechts = L/R mit Holzboden 6103 H mit Glasboden 6103 G</p> <p>mögliches Zubehör: 1 Mini Spot mit Stromschiene 1 x 9363 (weitere Spots siehe Zubehör S. 40) Spiegelrückwand für Vitrine 1 x 9009 Holzbodenbeleuchtung 1 x 9321 Glaskantenbeleuchtung 1 x 9521 furnierte Rückwand 1 x RW01</p>	
 <p>bestehend aus: Regalkorpus 4R 1 Schubkasten 2 Holztüren, 1 Einlegeboden</p> <p>B 107 H 81 T 41 cm 6104</p> <p>mögliches Zubehör: Vollauszug für Schubkasten 1 x 9191</p>		<p>ANRICHTE</p>  <p>Achtung Körbe im Zubehör</p> <p>bestehend aus: 2 Schubkästen 2 Böden</p> <p>B 111 H 81 T 43 cm 0457</p> <p>mögliches Zubehör: Flechtkörbe 2 x 9640 Filzeinlagen pro Schubkasten 1 x 9402 Vollauszug für Schubkasten 1 x 9191</p>		 <p>bestehend aus: 2 x Regalkorpus 4R 4 Schubkästen 1 Holztür, 1 Einlegeboden</p> <p>B 137 H 81 T 41 cm 6105</p> <p>mögliches Zubehör: Vollauszug pro Schubkasten 1 x 9191</p>	
 <p>bestehend aus: 3 x Regalkorpus 4R 3 Holztüren, 3 Einlegeböden 1 Schubkasten</p> <p>B 165 H 81 T 41 cm 6107</p> <p>mögliches Zubehör: Vollauszug pro Schubkasten 1 x 9191</p>		 <p>bestehend aus: 3 x Regalkorpus 4R 2 Holztüren, 2 Einlegeböden 4 Schubkästen</p> <p>B 165 H 81 T 41 cm 6108</p> <p>mögliches Zubehör: Vollauszug pro Schubkasten 1 x 9191</p>		<p>ANRICHTE</p>  <p>Achtung Körbe im Zubehör</p> <p>bestehend aus: 3 Schubkästen 2 Böden</p> <p>B 157 H 81 T 43 cm 0452</p> <p>mögliches Zubehör: Flechtkörbe 3 x 9640 Filzeinlagen pro Schubkasten 1 x 9402 Vollauszug pro Schubkasten 1 x 9191</p>	

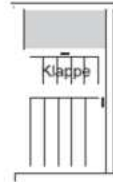
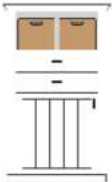
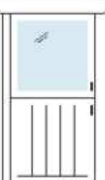

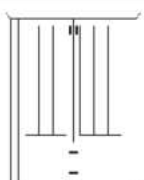
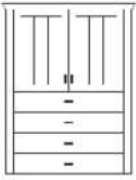
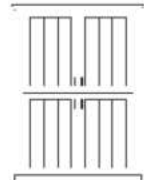
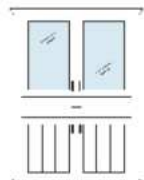

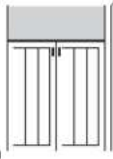
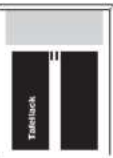
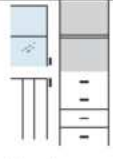
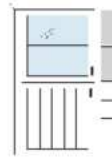

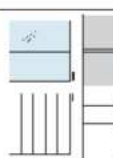
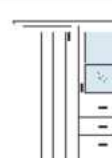
	PG 1	PG 2		PG 1	PG 2		PG 1	PG 2
 <p>bestehend aus: 3 x Regalkorpus 4R 2 Schubkästen 4 Holztüren, 3 Einlegeböden</p> <p>B 209 H 81 T 41 cm</p> <p>6111</p> <p>mögliches Zubehör: Vollauszug pro Schubkasten 1 x 9191</p>			 <p>bestehend aus: 3 x Regalkorpus 4R 4 Schubkästen 2 Holztüren, 2 Einlegeböden</p> <p>B 209 H 81 T 41 cm</p> <p>6112</p> <p>mögliches Zubehör: Vollauszug pro Schubkasten 1 x 9191</p>			 <p>bestehend aus: 3 x Regalkorpus 4R 1 Schubkasten 4 Holztüren, 3 Einlegeböden</p> <p>B 209 H 81 T 41 cm</p> <p>6113</p> <p>mögliches Zubehör: Vollauszug pro Schubkasten 1 x 9191</p>		
 <p>bestehend aus: 3 x Regalkorpus 4R 1 Schubkasten 2 Holztüren, 1 Einlegeboden 4 x Flechtkörbe, 2 Einlegeböden</p> <p>B 209 H 81 T 41 cm</p> <p>6114</p> <p>mögliches Zubehör: Vollauszug pro Schubkasten 1 x 9191</p>			 <p>bestehend aus: 3 x Regalkorpus 4R 1 Holztürenpaar, 1 Einlegeboden 2 Holztüren mit Tafellackfüllung, 2 Einlegeböden</p> <p>B 209 H 81 T 41 cm</p> <p>6115</p> <p>mögliches Zubehör: Vollauszug für Schubkasten 1 x 9191</p>			 <p>bestehend aus: 3 x Regalkorpus 4R 3 x Schubkästen 4 x Holztüren, 3 Einlegeböden</p> <p>B 209 H 81 T 41 cm</p> <p>6116</p> <p>mögliches Zubehör: Vollauszug pro Schubkasten 1 x 9191</p>		
 <p>bestehend aus: 3 x Regalkorpus 4R 2 Holztüren, 2 Einlegeböden 4 x Schubkästen</p> <p>B 211 H 81 T 41 cm</p> <p>6117</p> <p>mögliches Zubehör: Vollauszug pro Schubkasten 1 x 9191</p>			 <p>bestehend aus: 3 x Regalkorpus 4R 1 Schubkasten 3 Holztüren, 3 Einlegeböden</p> <p>B 211 H 81 T 41 cm</p> <p>6118</p> <p>mögliches Zubehör: Vollauszug pro Schubkasten 1 x 9191</p>			 <p>bestehend aus: 3 x Regalkorpus 4R 4 Schubkästen 2 x Holztür, 2 Einlegeböden</p> <p>B 234 H 81 T 41 cm</p> <p>6119</p> <p>mögliches Zubehör: Vollauszug pro Schubkasten 1 x 9191</p>		

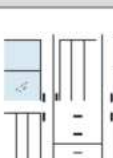
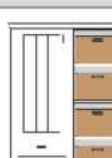
PG 1		PG 1		PG 1	
 <p>bestehend aus: Regalkorpus 6R 1 Schubkasten 1 Holztür, 1 Einlegeboden 1 Flechtkorb</p> <p>B 63 H 116 T 41 cm Türanschlag links oder rechts = L/R 6201</p> <p>mögliches Zubehör: Vollauszug pro Schubkasten 1 x 9191</p>		 <p>bestehend aus: Regalkorpus 6R 1 Schubkasten 1 Holztür mit Tafellackfüllung, 1 Einlegeboden 1 Flechtkorb</p> <p>B 63 H 116 T 41 cm Türanschlag links oder rechts = L/R 6202</p> <p>mögliches Zubehör: Vollauszug pro Schubkasten 1 x 9191</p>		 <p>bestehend aus: Regalkorpus 6R 1 Klappe mit Schreibfachausstattung 1 Holztür, 1 Einlegeboden</p> <p>B 86 H 116 T 41 cm Türanschlag links oder rechts = L/R 6203</p> <p>mögliches Zubehör: Einbausteckdose 1 x 9101 Schreibfach-Beleuchtung 1 x 9372</p>	
 <p>bestehend aus: Regalkorpus 6R 1 Vitrinentür, 1 Einlegeboden 2 Schubkästen</p> <p>B 86 H 116 T 41 cm Türanschlag links oder rechts = L/R mit Holzböden 6250 H mit Glasböden 6250 G</p> <p>mögliches Zubehör: 1 Mini Spot mit Stromschiene 1 x 9363 (weitere Spots siehe Zubehör S. 40) Vollauszug pro Schubkasten 1 x 9191 furnierte Rückwand 1 x RW05</p>		 <p>bestehend aus: Regalkorpus 6R 2 Schubkästen 2 Vitrinentüren, 1 Einlegeboden</p> <p>B 107 H 116 T 41 cm mit Holzböden 6205 H mit Glasböden 6205 G</p> <p>mögliches Zubehör: 1 Mini Spot mit Stromschiene 1 x 9363 (weitere Spots siehe Zubehör S. 40) Holzbodenbeleuchtung 1 x 9341 Vollauszug pro Schubkasten 1 x 9191 Glaskantenbeleuchtung 1 x 9541 Spiegelrückwand für Vitrine 1 x 9004 furnierte Rückwand 1 x RW06</p>		 <p>bestehend aus: Regalkorpus 6R 1 Klappe mit Schreibfachausstattung 1 Holztür, 1 Einlegeboden</p> <p>B 107 H 116 T 41 cm 6251</p> <p>mögliches Zubehör: Einbausteckdose 1 x 9101 Schreibfach-Beleuchtung 1 x 9372 Vollauszug pro Schubkasten 1 x 9191</p>	
 <p>bestehend aus: Regalkorpus 6R 2 Schubkästen 2 Holztüren, 1 Einlegeboden</p> <p>B 107 H 116 T 41 cm 6204</p> <p>mögliches Zubehör: Vollauszug pro Schubkasten 1 x 9191</p>		 <p>bestehend aus: 2 x Regalkorpus 6R 1 Holztüren, 2 Einlegeböden 1 Vitrinentür, 1 Einlegeboden 2 Schubkästen</p> <p>B 137 H 116 T 41 cm mit Holzböden 6206 H mit Glasböden 6206 G</p> <p>mögliches Zubehör: 1 Mini Spot mit Stromschiene 1 x 9363 (weitere Spots siehe Zubehör S. 40) Holzbodenbeleuchtung 1 x 9321 Vollauszug pro Schubkasten 1 x 9191 Glaskantenbeleuchtung 1 x 9521 Spiegelrückwand für Vitrine 1 x 9009 furnierte Rückwand 1 x RW04</p>		 <p>bestehend aus: 3 x Regalkorpus 6R 4 Schubkästen 2 Holztüren, 2 Einlegeböden 2 Einlegeböden</p> <p>B 165 H 116 T 41 cm 6208</p> <p>mögliches Zubehör: 1 Mini Spot mit Stromschiene 1 x 9363 (weitere Spots siehe Zubehör S. 40) Vollauszug pro Schubkasten 1 x 9191 Holzbodenbeleuchtung 1 x 9322 Flechtkorbe pro Nischenfach 1 x 9640 furnierte Rückwand 1 x RW04</p>	

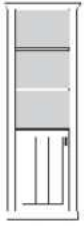
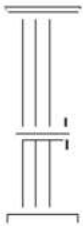
PG 1		PG 1		PG 1	
 <p>bestehend aus: 3 x Regalkorpus 6R 4 Schubkästen 2 Vitrinentüren, 2 Einlegeböden 2 Einlegeböden 3 Flechtkörbe</p> <p>B 165 H 116 T 41 cm</p> <p>mit Holzböden 6211 H mit Glasböden 6211 G</p> <p>mögliches Zubehör: 1 Mini Spot mit Stromschiene 1 x 9363 (weitere Spots siehe Zubehör S. 40) Vollauszug pro Schubkasten 1 x 9191 Holzbodenbel. für Vitrinen 2 x 9321 Spiegelrückwand 2 x 9009 Glaskantenbeleuchtung 2 x 9521 furnierte Rückwand 2 x RW04</p>		 <p>bestehend aus: 3 x Regalkorpus 6R 2 Holztüren, 4 Einlegeböden 2 Schubkästen 2 Flechtkörbe</p> <p>B 165 H 116 T 41 cm</p> <p>6207</p> <p>mögliches Zubehör: Vollauszug pro Schubkasten 1 x 9191</p>		 <p>bestehend aus: 3 x Regalkorpus 6R 2 Holztüren, 4 Einlegeböden 1 Vitrinentür, 1 Einlegeboden 2 Schubkästen</p> <p>B 165 H 116 T 41 cm</p> <p>mit Holzböden 6213 H mit Glasböden 6213 G</p> <p>mögliches Zubehör: 1 Mini Spot mit Stromschiene 1 x 9363 (weitere Spots siehe Zubehör S. 40) Vollauszug pro Schubkasten 1 x 9191 Holzbodenbel. für Vitrinen 1 x 9321 Spiegelrückwand 1 x 9009 Glaskantenbeleuchtung 1 x 9521 furnierte Rückwand 1 x RW04</p>	
 <p>bestehend aus: 3 x Regalkorpus 6R 4 Schubkästen 2 Holztüren, 4 Einlegeböden</p> <p>B 165 H 116 T 41 cm</p> <p>6212</p> <p>mögliches Zubehör: 1 Mini Spot mit Stromschiene 1 x 9363 (weitere Spots siehe Zubehör S. 40) Vollauszug pro Schubkasten 1 x 9191 Flechtkorb 1 x 9640 furnierte Rückwand 1 x RW04</p>		 <p>bestehend aus: 3 x Regalkorpus 6R 1 Klappe mit Schreibfachausstattung 1 Holztür, 1 Einlegeboden 4 Flechtkörbe, 2 Einlegeböden 4 Schubkästen</p> <p>B 188 H 116 T 41 cm</p> <p>6214</p> <p>mögliches Zubehör: Einbausteckdose 1 x 9101 Vollauszug pro Schubkasten 1 x 9191 Schreibfach-Beleuchtung 1 x 9372</p>		 <p>bestehend aus: 3 x Regalkorpus 6R 2 Schubkästen 1 Holztür, 1 Einlegeboden 2 Vitrinentüren, 4 Einlegeböden</p> <p>B 188 H 116 T 41 cm</p> <p>mit Holzböden 6215 H mit Glasböden 6215 G</p> <p>mögliches Zubehör: 1 Mini Spot mit Stromschiene 1 x 9363 (weitere Spots siehe Zubehör S. 40) Vollauszug pro Schubkasten 1 x 9191 Holzbodenbeleuchtung 2 x 9322 Glaskantenbeleuchtung 2 x 9522 Spiegelrückwand für Vitrinen 2 x 9010 furnierte Rückwand 2 x RW04</p>	
 <p>bestehend aus: 3 x Regalkorpus 6R 3 Holztüren, 4 Einlegeböden 4 Schubkästen</p> <p>B 234 H 116 T 41 cm</p> <p>6217</p> <p>mögliches Zubehör: Vollauszug pro Schubkasten 1 x 9191</p>		 <p>bestehend aus: 3 x Regalkorpus 6R 2 Schubkästen 3 Holztüren, 5 Einlegeböden</p> <p>B 234 H 116 T 41 cm</p> <p>6218</p> <p>mögliches Zubehör: Vollauszug pro Schubkasten 1 x 9191</p>		 <p>bestehend aus: 3 x Regalkorpus 6R 2 Schubkästen 1 Vitrinentür, 1 Einlegeboden 2 Holztüren, 4 Einlegeböden</p> <p>B 234 H 116 T 41 cm</p> <p>mit Holzböden 6219 H mit Glasböden 6219 G</p> <p>mögliches Zubehör: 1 Mini Spot mit Stromschiene 1 x 9363 (weitere Spots siehe Zubehör S. 40) Vollauszug pro Schubkasten 1 x 9191 Holzbodenbel. für Vitrine 1 x 9331 Spiegelrückwand 1 x 9014 Glaskantenbeleuchtung 1 x 9531 furnierte Rückwand 1 x RW05</p>	

PG 1		PG 1		PG 1	
 <p>bestehend aus: Regalkorpus 8R 1 Holztür, 1 Einlegeboden 1 Schubkasten 2 x Flechtkörbe</p> <p>B 63 H 151 T 41 cm</p> <p>Türanschlag links oder rechts = L/R 6220</p> <p>mögliches Zubehör: Vollauszug pro Schubkasten 1 x 9191</p>		 <p>bestehend aus: Regalkorpus 8R 1 Holztür, 1 Einlegeboden 1 Klappe mit Schreibfachausstattung</p> <p>B 86 H 151 T 41 cm</p> <p>Türanschlag links oder rechts = L/R 6222</p> <p>mögliches Zubehör: Einbausteckdose 1 x 9101 Flechtkorbpaar pro Nischenfach 1 x 9641 Schreibfach-Beleuchtung 1 x 9372 furnierte Rückwand 1 x RW08</p>		 <p>bestehend aus: Regalkorpus 8R 1 Holztür, 1 Einlegeboden 2 Schubkästen 1 x Flechtkorbpaar</p> <p>B 86 H 151 T 41 cm</p> <p>Türanschlag links oder rechts = L/R 6223</p> <p>mögliches Zubehör: Vollauszug pro Schubkasten 1 x 9191</p>	
 <p>bestehend aus: Regalkorpus 8R 1 Holztür, 1 Einlegeboden 1 Vitrinentür, 1 Einlegeboden</p> <p>B 86 H 151 T 41 cm</p> <p>Türanschlag links oder rechts = L/R mit Holzböden 6252 H mit Glasböden 6252 G</p> <p>mögliches Zubehör: 1 Mini Spot mit Stromschiene 1 x 9363 (weitere Spots siehe Zubehör S. 40) Glaskantenbel. für Vitrine 1 x 9531 Holzbodenbel. für Vitrine 1 x 9331 Spiegelrückwand 1 x 9014 furnierte Rückwand 1 x RW08</p>		 <p>bestehend aus: Regalkorpus 8R 2 Schubkästen 2 Vitrinentüren, 2 Einlegeböden</p> <p>B 107 H 151 T 41 cm</p> <p>mit Holzböden 6225 H mit Glasböden 6225 G</p> <p>mögliches Zubehör: 1 Mini Spot mit Stromschiene 1 x 9363 (weitere Spots siehe Zubehör S. 40) Vollauszug pro Schubkasten 1 x 9191 Holzbodenbel. für Vitrine 1 x 9342 Spiegelrückwand 1 x 9005 Glaskantenbel. für Vitrine 1 x 9542 LED Spot für Vitrine 1 x 9581 furnierte Rückwand 1 x RW09</p>		 <p>bestehend aus: Regalkorpus 8R 2 Schubkästen, 2 Einlegeböden 2 Holztüren</p> <p>B 107 H 151 T 41 cm</p> <p>6226</p> <p>mögliches Zubehör: Vollauszug pro Schubkasten 1 x 9191</p>	
 <p>bestehend aus: Regalkorpus 8R 4 Schubkästen 2 Holztüren, 1 Einlegeboden</p> <p>B 107 H 151 T 41 cm</p> <p>6227</p> <p>mögliches Zubehör: Vollauszug pro Schubkasten 1 x 9191</p>		 <p>bestehend aus: Regalkorpus 8R 4 Holztüren, 2 Einlegeböden</p> <p>B 107 H 151 T 41 cm</p> <p>6228</p>		 <p>bestehend aus: Regalkorpus 8R 2 Holztüren, 1 Einlegeboden 1 Schubkasten 2 Vitrinentüren, 1 Einlegeboden</p> <p>B 107 H 151 T 41 cm</p> <p>mit Holzböden 6241 H mit Glasböden 6241 G</p> <p>mögliches Zubehör: 1 Mini Spot mit Stromschiene 1 x 9363 (weitere Spots siehe Zubehör S. 40) Holzbodenbel. für Vitrine 1 x 9341 Glaskantenbel. für Vitrine 1 x 9541 Spiegelrückwand 1 x 9004 Vollauszug pro Schubkasten 1 x 9191 furnierte Rückwand 1 x RW09</p>	



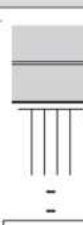

PG 1		PG 1	PG 1
 <p>bestehend aus: Regalkorpus 8R 2 Holztüren, 2 Einlegeböden</p> <p>B 107 H 151 T 41 cm 6224</p>  <p>bestehend aus: Regalkorpus 8R 2 Tafellacktüren, 2 Einlegeböden</p> <p>B 107 H 151 T 41 cm 6230</p>	 <p>bestehend aus: 2 x Regalkorpus 8R 4 Schubkästen 1 Holztür, 1 Einlegeboden 1 Vitrinentür, 1 Einlegeboden 1 Einlegeboden</p> <p>B 114 H 151 T 41 cm mit Holzböden 6229 H mit Glasböden 6229 G</p> <p>mögliches Zubehör: 1 Mini Spot mit Stromschiene 1 x 9363 (weitere Spots siehe Zubehör S. 40) Holzbodenbel. für Vitrine 1 x 9321 Glaskantenbel. für Vitrine 1 x 9521 Vollauszug pro Schubkasten 1 x 9191 Flechtkörbe pro Nischenfach 1 x 9640 furnierte Rückwand 2 x RW07</p>	 <p>bestehend aus: 2 x Regalkorpus 8R 1 Holztür, 1 Einlegeboden 4 Schubkästen 1 Vitrinentür, 1 Einlegeboden 1 Einlegeboden</p> <p>B 137 H 151 T 41 cm mit Holzböden 6231 H mit Glasböden 6231 G</p> <p>mögliches Zubehör: 1 Mini Spot mit Stromschiene 1 x 9363 (weitere Spots siehe Zubehör S. 40) Holzbodenbel. für Vitrine 1 x 9331 Glaskantenbel. für Vitrine 1 x 9531 Vollauszug pro Schubkasten 1 x 9191 Flechtkörbe pro Nischenfach 1 x 9640 furnierte Rückwand 1 x RW08, 1 x RW07</p>	
 <p>mit Holzböden 6253 H mit Glasböden 6253 G</p> <p>B 113 H 159 T 48 cm</p>  <p>mit Holzböden 6254 H mit Glasböden 6254 G</p> <p>B 159 H 159 T 48 cm</p> <p>bestehend aus: 2 x Regalkorpus 8R 4 Schubkästen 2 Einlegeböden 2 Schiebetüren</p>	 <p>bestehend aus: 2 x Regalkorpus 8R 1 Holztür, 1 Einlegeboden 1 Vitrinentür, 1 Einlegeboden 1 Einlegeboden 4 Schubkästen</p> <p>B 160 H 151 T 41 cm mit Holzböden 6238 H mit Glasböden 6238 G</p> <p>mögliches Zubehör: 1 Mini Spot mit Stromschiene 1 x 9363 (weitere Spots siehe Zubehör S. 40) Vollauszug pro Schubkasten 1 x 9191 Flechtkorbpaar pro Nischenfach 1 x 9641 Holzbodenbel. für Vitrine 1 x 9331 Spiegelrückwand 1 x 9014 Glaskantenbel. für Vitrine 1 x 9531 furnierte Rückwand 2 x RW08</p>	 <p>bestehend aus: 3 x Regalkorpus 8R 4 Schubkästen 2 Holztüren, 6 Einlegeböden 1 Vitrinentür, 1 Einlegeboden</p> <p>B 165 H 151 T 41 cm mit Holzböden 6232 H mit Glasböden 6232 G</p> <p>mögliches Zubehör: 1 Mini Spot mit Stromschiene 1 x 9363 (weitere Spots siehe Zubehör S. 40) Vollauszug pro Schubkasten 1 x 9191 Holzbodenbel. für Vitrine 1 x 9321 Spiegelrückwand 1 x 9009 Glaskantenbel. für Vitrine 1 x 9521 furnierte Rückwand 1 x RW07</p>	
 <p>bestehend aus: 3 x Regalkorpus 8R 6 Schubkästen 2 Holztüren, 4 Einlegeböden 2 Einlegeböden</p> <p>B 165 H 151 T 41 cm 6237</p> <p>mögliches Zubehör: 1 Mini Spot mit Stromschiene 1 x 9363 (weitere Spots siehe Zubehör S. 40) Vollauszug pro Schubkasten 1 x 9191 Flechtkorb pro Nischenfach 1 x 9640 Holzbodenbel. für Regal 1 x 9322 furnierte Rückwand 1 x RW07</p>	 <p>bestehend aus: 3 x Regalkorpus 8R 4 Schubkästen 2 Vitrinentüren, 2 Einlegeböden 3 Holztüren, 3 Einlegeböden</p> <p>B 165 H 151 T 41 cm mit Holzböden 6235 H mit Glasböden 6235 G</p> <p>mögliches Zubehör: 1 Mini Spot mit Stromschiene 1 x 9363 (weitere Spots siehe Zubehör S. 40) Vollauszug pro Schubkasten 1 x 9191 Holzbodenbel. für Vitrine 2 x 9321 Spiegelrückwand 2 x 9009 Glaskantenbel. für Vitrine 2 x 9521 furnierte Rückwand 2 x RW07</p>	 <p>bestehend aus: 3 x Regalkorpus 8R 4 Schubkästen 2 Holztüren, 4 Einlegeböden 3 Einlegeböden 4 Flechtkörbe</p> <p>B 165 H 151 T 41 cm 6234</p> <p>mögliches Zubehör: Vollauszug pro Schubkasten 1 x 9191</p>	



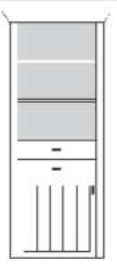

PG 1		PG 1		PG 1	
 <p>bestehend aus: Regalkorpus 10R 1 Holztür, 1 Einlegeboden 2 Einlegeböden</p> <p>B 66 H 193 T 43 cm Türanschlag links oder rechts = L/R 6301</p> <p>mögliches Zubehör: 1 Mini Spot mit Stromschiene 1 x 9363 (weitere Spots siehe Zubehör S. 40) Holzbodenbel. 1 x 9322 Flechtkorb pro Nischenfach 1 x 9640 furnierte Rückwand 1 x RW10</p>		 <p>bestehend aus: Regalkorpus 10R 2 Holztüren, 3 Einlegeböden</p> <p>B 66 H 193 T 43 cm Türanschlag links oder rechts = L/R 6302</p>		 <p>bestehend aus: Regalkorpus 10R 1 Holztür, 1 Einlegeboden 1 Vitrinentür, 2 Einlegeböden</p> <p>B 66 H 193 T 43 cm Türanschlag links mit Holzböden 6303 H oder rechts = L/R mit Glasböden 6303 G</p> <p>mögliches Zubehör: 1 Mini Spot mit Stromschiene 1 x 9363 (weitere Spots siehe Zubehör S. 40) Holzbodenbel. für Vitrine 1 x 9322 Spiegelrückwand 1 x 9010 Glaskantenbel. für Vitrine 1 x 9522 furnierte Rückwand 1 x RW10</p>	
 <p>bestehend aus: Regalkorpus 10R 1 Holztür, 1 Einlegeboden 1 Holztür mit Taffellackfüllung, 2 Einlegeböden</p> <p>B 66 H 193 T 43 cm Türanschlag links oder rechts = L/R 6304</p>		 <p>bestehend aus: Regalkorpus 10R 2 Vitrinentüren, 3 Einlegeböden</p> <p>B 66 H 193 T 43 cm Türanschlag links mit Holzböden 6305 H oder rechts = L/R mit Glasböden 6305 G</p> <p>mögliches Zubehör: 1 Mini Spot mit Stromschiene 1 x 9363 (weitere Spots siehe Zubehör S. 40) Holzbodenbel. für Vitrine 1 x 9323 Spiegelrückwand 1 x 9009, 1 x 9010 Glaskantenbel. für Vitrine 1 x 9523 furnierte Rückwand 1 x RW10</p>		 <p>bestehend aus: Regalkorpus 10R 2 Schubkästen 3 Einlegeböden</p> <p>B 89 H 193 T 43 cm 6306</p> <p>mögliches Zubehör: 1 Mini Spot mit Stromschiene 1 x 9363 (weitere Spots siehe Zubehör S. 40) Holzbodenbeleuchtung 1 x 9333 Flechtkorbpaar pro Nischenfach 1 x 9641 Vollauszug pro Schubkästen 1 x 9191 furnierte Rückwand 1 x RW11</p>	
 <p>bestehend aus: Regalkorpus 10R 1 Holztür, 1 Einlegeboden 2 Einlegeböden</p> <p>B 89 H 193 T 43 cm Türanschlag links oder rechts = L/R 6307</p> <p>mögliches Zubehör: 1 Mini Spot mit Stromschiene 1 x 9363 (weitere Spots siehe Zubehör S. 40) Holzbodenbeleuchtung 1 x 9332 Flechtkorbpaar pro Nischenfach 1 x 9641 furnierte Rückwand 1 x RW11</p>		 <p>bestehend aus: Regalkorpus 10R 1 Holztür, 1 Einlegeboden 2 Schubkästen 1 Einlegeboden</p> <p>B 89 H 193 T 43 cm Türanschlag links oder rechts = L/R 6308</p> <p>mögliches Zubehör: 1 Mini Spot mit Stromschiene 1 x 9363 (weitere Spots siehe Zubehör S. 40) Holzbodenbeleuchtung 1 x 9331 Flechtkorbpaar pro Nischenfach 1 x 9641 Vollauszug pro Schubkästen 1 x 9191 furnierte Rückwand 1 x RW11</p>		 <p>bestehend aus: Regalkorpus 10R 1 Holztür, 1 Einlegeboden 2 Schubkästen 1 Einlegeboden</p> <p>B 89 H 193 T 43 cm Türanschlag links oder rechts = L/R 6309</p> <p>mögliches Zubehör: 1 Mini Spot mit Stromschiene 1 x 9363 (weitere Spots siehe Zubehör S. 40) Holzbodenbeleuchtung 1 x 9331 Flechtkorbpaar pro Nischenfach 1 x 9641 Vollauszug pro Schubkästen 1 x 9191 furnierte Rückwand 1 x RW11</p>	

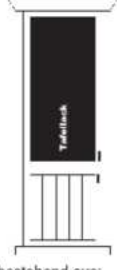
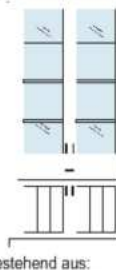
EINZELMÖBEL
KORPUSELEMENTE

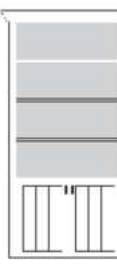
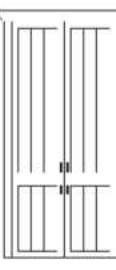
HÖHE 193.7 cm (10R)

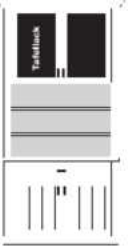
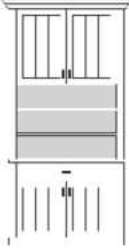

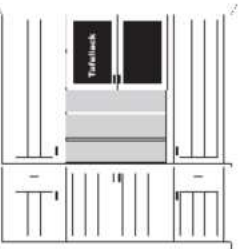
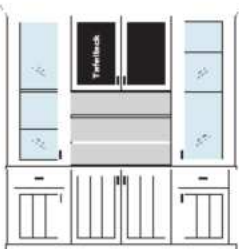
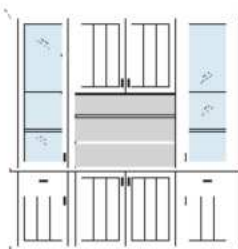

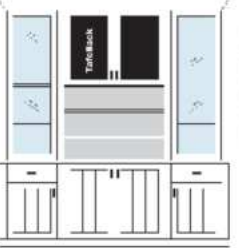
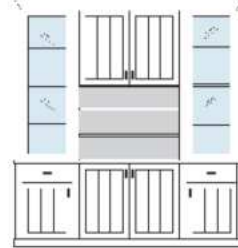
PG 1		PG 1		PG 1	
 <p>bestehend aus: Regalkorpus 10R 2 Holztüren, 3 Einlegeböden</p> <p>B 89 H 193 T 43 cm Türanschlag links oder rechts = L/R 6311</p>		 <p>bestehend aus: Regalkorpus 10R 1 Holztür, 1 Einlegeboden 1 Vitrinentür, 2 Einlegeböden</p> <p>B 89 H 193 T 43 cm Türanschlag links mit Holzböden 6312 H oder rechts = L/R mit Glasböden 6312 G</p> <p>mögliches Zubehör: 1 Mini Spot mit Stromschiene 1 x 9363 (weitere Spots siehe Zubehör S. 40) Holzbodenbel. für Vitrine 1 x 9332 Spiegelrückwand 1 x 9015 Glaskantenbel. für Vitrine 1 x 9532 Funkfernbedienung 1 x 9185 furnierte Rückwand 1 x RW11</p>		 <p>bestehend aus: Regalkorpus 10R 1 Holztür, 1 Einlegeboden 1 Holztür mit Tafellackfüllung, 2 Einlegeböden</p> <p>B 89 H 193 T 43 cm Türanschlag links oder rechts = L/R 6313</p>	
 <p>bestehend aus: Regalkorpus 10R 2 Holztüren, 1 Einlegeboden 2 Einlegeböden</p> <p>B 110 H 193 T 43 cm 6314</p> <p>mögliches Zubehör: 1 Mini Spot mit Stromschiene 1 x 9363 (weitere Spots siehe Zubehör S. 40) Holzbodenbeleuchtung 1 x 9342 furnierte Rückwand 1 x RW12</p>	 <p>bestehend aus: Regalkorpus 10R 4 Holztüren, 2 Einlegeböden</p> <p>B 110 H 193 T 43 cm 6315</p> <p>mögliches Zubehör: 1 Mini Spot mit Stromschiene 1 x 9363 (weitere Spots siehe Zubehör S. 40) furnierte Rückwand 1 x RW12</p>	 <p>bestehend aus: Regalkorpus 10R 2 Holztüren, 1 Einlegeboden 2 Holztüren mit Tafellackfüllung, 1 Einlegeboden</p> <p>B 110 H 193 T 43 cm 6316</p> <p>mögliches Zubehör: 1 Mini Spot mit Stromschiene 1 x 9363 (weitere Spots siehe Zubehör S. 40) furnierte Rückwand 1 x RW12</p>	 <p>bestehend aus: Regalkorpus 10R 4 Holztüren, 3 Einlegeböden</p> <p>B 110 H 193 T 43 cm 6317</p>	 <p>bestehend aus: Regalkorpus 10R 2 Holztüren, 1 Einlegeboden 2 Vitrinentüren, 2 Einlegeböden</p> <p>B 110 H 193 T 43 cm mit Holzböden 6318 H mit Glasböden 6318 G</p> <p>mögliches Zubehör: 1 Mini Spot mit Stromschiene 1 x 9363 (weitere Spots siehe Zubehör S. 40) Holzbodenbel. für Vitrine 1 x 9342 Spiegelrückwand 1 x 9005 Glaskantenbel. für Vitrine 1 x 9542 Funkfernbedienung 1 x 9185 furnierte Rückwand 1 x RW12</p>	 <p>bestehend aus: Regalkorpus 10R 4 Vitrinentüren, 3 Einlegeböden</p> <p>B 110 H 193 T 43 cm mit Holzböden 6319 H mit Glasböden 6319 G</p> <p>mögliches Zubehör: 1 Mini Spot mit Stromschiene 1 x 9363 (weitere Spots siehe Zubehör S. 40) Holzbodenbeleuchtung 1 x 9343 Spiegelrückwand 1 x 9004, 1 x 9005 Glaskantenbeleuchtung 1 x 9543 Funkfernbedienung 1 x 9185 furnierte Rückwand 1 x RW12</p>

 <p>bestehend aus: Regalkorpus 12R 1 Holztür, 1 Einlegeboden 3 Einlegeböden B 89 H 228 T 43 cm Türanschlag links oder rechts = L/R 6322 mögliches Zubehör: 1 Mini Spot mit Stromschiene 1 x 9363 (weitere Spots siehe Zubehör S. 40) Holzbodenbel. 1 x 9333 Flechtkorbpaar pro Nischenfach 1 x 9641 furnierte Rückwand 1 x RW14</p>	PG 1	 <p>bestehend aus: Regalkorpus 12R 1 Holztür, 1 Einlegeboden 2 Schubkästen 2 Einlegeböden B 89 H 228 T 43 cm Türanschlag links oder rechts = L/R 6323 mögliches Zubehör: Holzbodenbel. 1 x 9332 Flechtkorbpaar pro Nischenfach 1 x 9641 Vollauszug pro Schubkasten 1 x 9191 furnierte Rückwand 1 x RW14</p>	PG 1	 <p>bestehend aus: Regalkorpus 12R 2 Holztüren, 4 Einlegeböden B 89 H 228 T 43 cm Türanschlag links oder rechts = L/R 6324</p>	PG 1
 <p>bestehend aus: Regalkorpus 12R 1 Holztür, 1 Einlegeboden 1 Vitrinentür, 3 Einlegeböden B 89 H 228 T 43 cm Türanschlag links oder rechts = L/R mit Holzböden 6325 H mit Glasböden 6325 G mögliches Zubehör: 1 Mini Spot mit Stromschiene 1 x 9363 (weitere Spots siehe Zubehör S. 40) Holzbodenbel. für Vitrine 1 x 9333 Spiegelrückwand 1 x 9016 Glaskantenbel. 1 x 9533 Funkfernbedienung 1 x 9185 furnierte Rückwand 1 x RW14</p>	PG 1	 <p>bestehend aus: Regalkorpus 12R 1 Holztür, 1 Einlegeboden 1 Holztür mit Tafellackfüllung, 3 Einlegeböden B 89 H 228 T 43 cm Türanschlag links oder rechts = L/R 6327</p>	PG 1	 <p>bestehend aus: Regalkorpus 12R 2 Holztüren, 1 Einlegeboden 1 Schubkasten 2 Vitrinentüren, 3 Einlegeböden B 110 H 228 T 43 cm mit Holzböden 6331 H mit Glasböden 6331 G mögliches Zubehör: 1 Mini Spot mit Stromschiene 1 x 9363 (weitere Spots siehe Zubehör S. 40) Holzbodenbel. für Vitrine 1 x 9343 Spiegelrückwand 1 x 9017 Glaskantenbel. 1 x 9543 Vollauszug pro Schubkasten 1 x 9191 furnierte Rückwand 1 x RW15</p>	PG 1
 <p>bestehend aus: Regalkorpus 12R 4 Vitrinentüren, 4 Einlegeböden B 110 H 228 T 43 cm mit Holzböden 6326 H mit Glasböden 6326 G mögliches Zubehör: 1 Mini Spot mit Stromschiene 1 x 9363 (weitere Spots siehe Zubehör S. 40) Holzbodenbeleuchtung 1 x 9344 Spiegelrückwand 1 x 9017, 1 x 9004 Glaskantenbeleuchtung 1 x 9544 Funkfernbedienung 1 x 9185 furnierte Rückwand 1 x RW15</p>	PG 1	 <p>bestehend aus: Regalkorpus 12R 2 Holztüren, 1 Einlegeboden 3 Einlegeböden B 110 H 228 T 43 cm 6328 mögliches Zubehör: 1 Mini Spot mit Stromschiene 1 x 9363 (weitere Spots siehe Zubehör S. 40) Holzbodenbeleuchtung 1 x 9343 furnierte Rückwand 1 x RW15</p>	PG 1	 <p>bestehend aus: Regalkorpus 12R 4 Holztüren, 4 Einlegeböden B 110 H 228 T 43 cm 6329</p>	PG 1



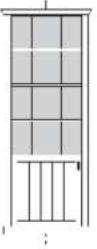

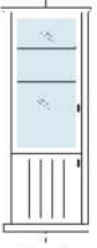
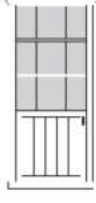
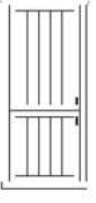

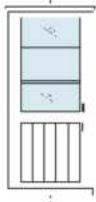
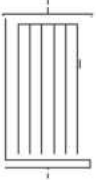



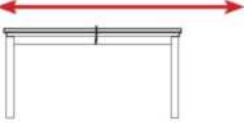



PG 1		PG 1	PG 1	PG 1	PG 1
 <p>bestehend aus: Regalkorpus 4R, Aufsatz 8R 2 Holztüren, 1 Einlegeboden 2 Einlegeböden 1 Schubkasten 2 Holztüren mit Tafellackfüllung, 1 Einlegeboden</p> <p>B 110 H 232 T 43/33 cm</p> <p>6406</p> <p>mögliches Zubehör: Vollauszug pro Schubkasten 1 x 9191 furnierte Rückwand 1 x RW09</p>		 <p>bestehend aus: Regalkorpus 4R, Aufsatz 8R 4 Holztüren, 2 Einlegeböden 2 Einlegeböden 1 Schubkasten</p> <p>B 110 H 232 T 43/33 cm</p> <p>6404</p> <p>mögliches Zubehör: Vollauszug pro Schubkasten 1 x 9191 furnierte Rückwand 1 x RW09</p>		 <p>bestehend aus: Regalkorpus 4R, Aufsatz 8R 2 Holztüren, 1 Einlegeboden 2 Einlegeböden 1 Schubkasten 2 Vitrinentüren, 1 Einlegeboden</p> <p>B 110 H 232 T 43/33 cm mit Holzböden / mit Glasböden 6405 H/G*</p> <p>mögliches Zubehör: Holzbodenbeleuchtung 1 x 9341 Glaskantenbeleuchtung 1 x 9541 Vollauszug pro Schubkasten 1 x 9191 furnierte Rückwand 1 x RW09</p>	
 <p>bestehend aus: 3 x Regalkorpus 4R, 3 x Aufsatz 8R 6 Holztüren, 9 Einlegeböden 2 Holztüren mit Tafellackfüllung, 1 Einlegeboden 2 Schubkästen 2 Einlegeböden</p> <p>B 214 H 232 T 43/33 cm 6407 alternativ mit Holztüren statt Tafellack 6407T</p> <p>mögliches Zubehör: Vollauszug pro Schubkasten 1 x 9191 furnierte Rückwand 1 x RW09</p>		 <p>bestehend aus: 3 x Regalkorpus 4R, 3 x Aufsatz 8R 4 Holztüren, 3 Einlegeböden 2 Schubkästen 2 Einlegeböden 2 Vitrinentüren, 6 Einlegeböden 2 Holztüren mit Tafellackfüllung, 1 Einlegeboden</p> <p>B 214 H 232 T 43/33 cm mit Holzböden / mit Glasböden 6408 H/G*</p> <p>mögliches Zubehör: Holzbodenbel. für Vitrinen 2 x 9323 Spiegelrückwand 2 x 9011 Glaskantenbeleuchtung 2 x 9523 Vollauszug pro Schubkasten 1 x 9191 furnierte Rückwand 2 x RW07, 1 x RW09</p>		 <p>bestehend aus: 3 x Regalkorpus 4R, 3 x Aufsatz 8R 6 Holztüren, 4 Einlegeböden 2 Schubkästen 2 Einlegeböden 2 Vitrinentüren, 6 Einlegeböden</p> <p>B 214 H 232 T 43/33 cm mit Holzböden / mit Glasböden 6409 H/G*</p> <p>mögliches Zubehör: Holzbodenbel. für Vitrinen 2 x 9323 Spiegelrückwand 2 x 9011 Glaskantenbeleuchtung 2 x 9523 Vollauszug pro Schubkasten 1 x 9191 furnierte Rückwand 2 x RW07, 1 x RW09</p>	
 <p>ECKVITRINE</p> <p>bestehend aus: 3 x Regalkorpus 4R, 3 x Aufsatz 8R 2 Holztüren, 1 Einlegeboden 4 Flechtkörbe, 2 Einlegeböden 2 Einlegeböden (mittig, nicht verstellbar) 2 Vitrinentüren, 6 Einlegeböden 2 Holztüren mit Tafellackfüllung, 1 Einlegeboden</p> <p>B 209 H 232 T 43/33 cm mit Holzböden / mit Glasböden 6410 H/G*</p> <p>mögliches Zubehör: Spiegelrückwand 2 x 9011 Holzbodenbel. für Vitrinen 2 x 9323 Glaskantenbel. für Vitrinen 2 x 9523 1 Mini Spot mit Stromschiene 2 x 9363 (weitere Spots siehe Zubehör S. 40) furnierte Rückwand 2 x RW07, 1 x RW09</p>		 <p>ECKVITRINE</p> <p>bestehend aus: 3 x Regalkorpus 4R, 3 x Aufsatz 8R 4 Holztüren, 3 Einlegeböden 2 Schubkästen 2 Einlegeböden (mittig, nicht verstellbar) 2 Vitrinentüren, 6 Einlegeböden 2 Holztüren mit Tafellackfüllung, 1 Einlegeboden</p> <p>B 209 H 232 T 43/33 cm mit Holzböden / mit Glasböden 6414 H/G*</p> <p>mögliches Zubehör: 1 Mini Spot mit Stromschiene 2 x 9363 (weitere Spots siehe Zubehör S. 40) Holzbodenbel. für Vitrinen 2 x 9323 Spiegelrückwand 2 x 9011 Glaskantenbeleuchtung 2 x 9523 Vollauszug pro Schubkasten 1 x 9191 furnierte Rückwand 2 x RW07, 1 x RW09</p>		 <p>ECKVITRINE</p> <p>bestehend aus: 3 x Regalkorpus 4R, 3 x Aufsatz 8R 6 Holztüren, 4 Einlegeböden 2 Schubkästen 2 Einlegeböden (mittig, nicht verstellbar) 2 Vitrinentüren, 6 Einlegeböden</p> <p>B 209 H 232 T 43/33 cm mit Holzböden / mit Glasböden 6415 H/G*</p> <p>mögliches Zubehör: 1 Mini Spot mit Stromschiene 2 x 9363 (weitere Spots siehe Zubehör S. 40) Holzbodenbel. für Vitrinen 2 x 9323 Spiegelrückwand 2 x 9011 Glaskantenbeleuchtung 2 x 9523 Vollauszug pro Schubkasten 1 x 9191 furnierte Rückwand 2 x RW07, 1 x RW09</p>	

* H/G= Holzböden oder Glasböden hinter Vitrinentüren, bitte angebot!

EINZELMÖBEL
ECKEN

 <p>bestehend aus: Regalkorpus 12R 1 Holztür, 1 Einlegeboden 3 Einlegeböden</p> <p>B 78 H 228 T 76 cm Türanschlag links oder rechts = L/R 6501</p> <p>mögliches Zubehör: 1 Mini Spot mit Stromschiene 1 x 9363 (weitere Spots siehe Zubehör S. 40) Funkfernbedienung 1 x 9185</p>	PG 1	 <p>bestehend aus: Regalkorpus 12R 2 Holztüren, 4 Einlegeböden</p> <p>B 78 H 228 T 76 cm Türanschlag links oder rechts = L/R 6502</p>	PG 1	 <p>bestehend aus: Regalkorpus 12R 1 Holztür, 1 Einlegeboden 1 Holztür mit Tafellackfüllung, 3 Einlegeböden</p> <p>B 78 H 228 T 76 cm Türanschlag links oder rechts = L/R 6503</p>	PG 1
 <p>bestehend aus: Regalkorpus 12R 1 Holztür, 1 Einlegeboden 3 Einlegeböden</p> <p>B 78 H 228 T 76 cm Türanschlag links mit Holzböden 6504 H oder rechts = L/R mit Glasböden 6504 G</p> <p>mögliches Zubehör: 1 Mini Spot mit Stromschiene 1 x 9363 (weitere Spots siehe Zubehör S. 40) Funkfernbedienung 1 x 9185</p>	PG 1	 <p>bestehend aus: Regalkorpus 10R 1 Holztür, 1 Einlegeboden 2 Einlegeböden</p> <p>B 78 H 193 T 76 cm Türanschlag links oder rechts = L/R 6505</p> <p>mögliches Zubehör: 1 Mini Spot mit Stromschiene 1 x 9363 (weitere Spots siehe Zubehör S. 40) Funkfernbedienung 1 x 9185</p>	PG 1	 <p>bestehend aus: Regalkorpus 10R 2 Holztüren, 3 Einlegeböden</p> <p>B 78 H 193 T 76 cm Türanschlag links oder rechts = L/R 6506</p>	PG 1
 <p>bestehend aus: Regalkorpus 10R 1 Holztür, 1 Einlegeboden 1 Holztür mit Tafellackfüllung, 2 Einlegeböden</p> <p>B 78 H 193 T 76 cm Türanschlag links oder rechts = L/R 6507</p>	PG 1	 <p>bestehend aus: Regalkorpus 10R 1 Holztür, 1 Einlegeboden 1 Vitrinentür, 2 Einlegeböden</p> <p>B 78 H 193 T 76 cm Türanschlag links mit Holzböden 6508 H oder rechts = L/R mit Glasböden 6508 G</p> <p>mögliches Zubehör: 1 Mini Spot mit Stromschiene 1 x 9363 (weitere Spots siehe Zubehör S. 40) Funkfernbedienung 1 x 9185</p>	PG 1	 <p>bestehend aus: Regalkorpus 8R 1 Holztür, 4 Einlegeböden</p> <p>B 78 H 151 T 76 cm Türanschlag links oder rechts = L/R 6509</p>	PG 1

TISCHE
STÜHLE / BÄNKE / SPIEGEL

PG 1		PG 1		PG 1	
<p>BESTELLUNG TISCHE</p> <p>Alle Tische können entweder einfarbig oder als „Farbmix“ bestellt werden. Bei der Farbmix-Bestellung erhalten Sie die Tischplatte in einer anderen Farbe als das Gestell (inkl. Zwischenablage). Sie können wählen aus: Lack weiß, Lack stone, Asteiche Furnier</p>		<p>ESSTISCH AUSZIEHBAR</p>  <p>B 160/220 H 75 T 90 cm 0595</p>  <p>B 200/260/320 H 75 T 90 cm 0596</p>		<p>ESSTISCHE</p>  <p>B 100 H 75 T 100 cm 0590</p>  <p>B 140 H 75 T 90 cm 0593</p>  <p>B 160 H 75 T 90 cm 0591</p>  <p>B 190 H 75 T 90 cm 0599</p> <p>Maximale Tischgröße Typ 0599, alle darunter liegenden Sondermaße im Sonderbau möglich, Aufpreis 30%</p>	
<p>COUCHTISCHE</p>  <p>B 80 H 45 T 80 cm 0390</p>  <p>B 120 H 45 T 70 cm 0391</p> <p>BEISTELLTISCH</p>  <p>B 60 H 45 T 60 cm 0389</p> <p>Sondertischmaße im Sonderbau möglich, Aufpreis 30% Höhenänderungen im Sonderbau bis H 50cm, Aufpreis + 10% bis H 65cm, Aufpreis + 20%</p>		 <p>B 66 H 90 T 2.6 cm Spiegelmaß ohne Rahmen: B 58.2 H 83.3 cm 6660</p>  <p>B 89 H 90 T 2.6 cm Spiegelmaß ohne Rahmen: B 81.2 H 65.3 cm 6661</p>		 <p>B 110 H 90 T 2.6 cm Spiegelmaß ohne Rahmen: B 102.2 H 83.3 cm 6662</p>  <p>B 141 H 90 T 2.6 cm Spiegelmaß ohne Rahmen: B 132.2 H 83.3 cm 6663</p>	
<p>B 66 H 180.2 T 2.6 cm</p>  <p>Spiegelmaß ohne Rahmen: H 173.5 x B 58.2 cm</p> <p>6664</p>		<p>B 66 H 145 T 2.6 cm</p>  <p>Spiegelmaß ohne Rahmen: H 138.3 x B 58.2 cm</p> <p>6665</p>			

EINBAUSTECKDOSE



Einbausteckdose inkl. 5m Kabel, für Abdeckplatten oder hinter Klappen mit Schreibfachausrüstung

9101

USB EINBAU-STECKDOSE

2-fach USB Steckdose inkl. Trafo, für Abdeckplatten oder hinter Klappen mit Schreibfachausrüstung



9100

FUSSTRITTSCHALTER



Wird bei Bestellung von Holzbodenbeleuchtung, Glaskantenbeleuchtung & LED Spots automatisch mitgeliefert

FUNKFERNBEDIENUNG



Funkfernbedienung mit Dimmfunktion als Ersatz für den Fußtrittschalter

9185

CONTROLLER

zusätzlicher Controller zur Steuerung weiterer (getrennt) stehender Möbel mit Beleuchtung

9184

INDUKTIVE EINBAU-LADESTATION

verdeckt eingelassen in die Abdeckplatte. Zum unsichtbaren Aufladen mit Qi-Standard. Inkl. 1,5 m Anschlussleitung mit USB Stecker Typ A. Inkl. Netzteil und Eurostecker. Betriebsspannung 5-12 Volt DC. Reichweite max. 4 mm.

9189

Kombinierbar mit Ablage-Mulden 9151, 9152, 9153

INFRAROT-WEITERLEITUNG



Für die Weiterleitung von IR Signalen für HIFI-Geräte hinter geschlossenen Fronten.

9186

ABLAGE-MULDE

In Abdeckplatten können beflockte (schwarz) Ablageflächen eingelassen werden.



9151

rund
Ø 14 cm
H 0,6 cm

Position:
Abstand Vorderkante 10 cm
Abstand rechte Kante 10 cm



9152

eckig
B 10 cm
H 0,6 cm
T 20 cm

Position:
Abstand Vorderkante 12,5 cm
Abstand linke Kante 12,5 cm



9153

eckig
B 20 cm
H 0,6 cm
T 30 cm

Position:
Abstand Vorderkante 7,5 cm
Abstand linke Kante 7,5 cm

VOLLAUSZUG FÜR SCHUBKÄSTEN



pro Schubkasten **9191**

FILZEINLAGE FÜR SCHUBKÄSTEN



Schrankbreite 63/69 cm **9402**

Schrankbreite 86/92 cm **9404**

Schrankbreite 107/113 cm **9407**

KABELDURCHLASS



Innenmaß 19.7 x 3.4 cm

9103



Ø 6 cm

9104

FLECHKORB FÜR COUCHTISCH



B 48 H 13 T 48 cm

9644

FLECHKÖRBE FÜR NISCHENFÄCHER



B 40 H 25 T 32 cm
für Tiefe 40 cm **9640**



B 31 H 25 T 32 cm
für Tiefe 40 cm **9641**

FLECHKÖRBE FÜR NISCHENFÄCHER









B 40 H 25 T 22 cm
für Tiefe 30 cm **9642**





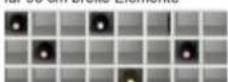







B 31 H 25 T 22 cm
für Tiefe 30 cm **9643**

ZUBEHÖR

<p>WEINGLASHALTER Glashalter aus schwarzem MDF, max. Durchmesser des Glasfußes 7,5 cm</p>  <p>für Korpusstiefe 40 cm</p> <p>für 51.2 cm breite Elemente mit 4 Fräsungen für ca. 16 Gläser 9125</p> <p>für 74.2 cm breite Elemente mit 6 Fräsungen für ca. 24 Gläser 9126</p> <p>für 95.2 cm breite Elemente mit 8 Fräsungen für ca. 32 Gläser 9127</p>	<p>WEINGLASHALTER Glashalter aus schwarzem MDF, max. Durchmesser des Glasfußes 7,5 cm</p>  <p>für Korpusstiefe 30 cm</p> <p>für 51.2 cm breite Elemente mit 4 Fräsungen für ca. 12 Gläser 9115</p> <p>für 74.2 cm breite Elemente mit 6 Fräsungen für ca. 18 Gläser 9116</p> <p>für 95.2 cm breite Elemente mit 8 Fräsungen für ca. 24 Gläser 9117</p>	<p>WEINREGAL nur für Korpusstiefe 40 cm, passend für 12 Flaschen für 51 cm breite Elemente</p>  <p>9131</p> <p>nur für Korpusstiefe 40 cm, passend für 18 Flaschen für 74 cm breite Elemente</p>  <p>9132</p> <p>nur für Korpusstiefe 40 cm, passend für 24 Flaschen für 95 cm breite Elemente</p>  <p>9133</p>																															
<p>FURNIERTE RÜCKWÄNDE</p> 	<p>FÜR BREITE 51.2 cm</p>	<p>FÜR BREITE 74.2 cm</p>	<p>FÜR BREITE 95.2 cm</p>																														
<p>Höhe der Rückwand</p> <p>Bestell-Nr.</p>	<table border="1"> <tr> <td>4R</td><td>6R</td><td>8R</td><td>10R</td><td>12R</td> </tr> <tr> <td>RW01</td><td>RW04</td><td>RW07</td><td>RW10</td><td>RW13</td> </tr> </table>	4R	6R	8R	10R	12R	RW01	RW04	RW07	RW10	RW13	<table border="1"> <tr> <td>4R</td><td>6R</td><td>8R</td><td>10R</td><td>12R</td> </tr> <tr> <td>RW02</td><td>RW05</td><td>RW08</td><td>RW11</td><td>RW14</td> </tr> </table>	4R	6R	8R	10R	12R	RW02	RW05	RW08	RW11	RW14	<table border="1"> <tr> <td>4R</td><td>6R</td><td>8R</td><td>10R</td><td>12R</td> </tr> <tr> <td>RW03</td><td>RW06</td><td>RW09</td><td>RW12</td><td>RW15</td> </tr> </table>	4R	6R	8R	10R	12R	RW03	RW06	RW09	RW12	RW15
4R	6R	8R	10R	12R																													
RW01	RW04	RW07	RW10	RW13																													
4R	6R	8R	10R	12R																													
RW02	RW05	RW08	RW11	RW14																													
4R	6R	8R	10R	12R																													
RW03	RW06	RW09	RW12	RW15																													
<p>Höhe der Vitrinentür</p> <p>Bestell-Nr.</p>	<table border="1"> <tr> <td>4R</td><td>6R</td><td>8R</td><td>10R</td><td>12R</td> </tr> <tr> <td>9009</td><td>9010</td><td>9011</td><td>9012</td><td>9001</td> </tr> </table>	4R	6R	8R	10R	12R	9009	9010	9011	9012	9001	<table border="1"> <tr> <td>4R</td><td>6R</td><td>8R</td><td>10R</td><td>12R</td> </tr> <tr> <td>9014</td><td>9015</td><td>9016</td><td>9002</td><td>9003</td> </tr> </table>	4R	6R	8R	10R	12R	9014	9015	9016	9002	9003	<table border="1"> <tr> <td>4R</td><td>6R</td><td>8R</td><td>10R</td><td>12R</td> </tr> <tr> <td>9004</td><td>9005</td><td>9017</td><td>9006</td><td>9007</td> </tr> </table>	4R	6R	8R	10R	12R	9004	9005	9017	9006	9007
4R	6R	8R	10R	12R																													
9009	9010	9011	9012	9001																													
4R	6R	8R	10R	12R																													
9014	9015	9016	9002	9003																													
4R	6R	8R	10R	12R																													
9004	9005	9017	9006	9007																													

BELEUCHTUNG

							EURO																							
LED SPOT  An einen Trafo können bis zu 6 Spots angeschlossen werden. Bitte bestellen Sie die gewünschte Anzahl von Spots pro kompletter Schrankkombination. Bei Einzelmöbeln pro Schrank. Energieverbrauch 2,2 kWh / 1000 h Ø 5,6 cm							PILASTERLEUCHE  Aufbauleuchte mit Schirm 9365 ca. in 9R Höhe						MINI-SPOT  Energieverbrauch 1,5 W / 100 lm/W Größe: 3,2 cm; Ø 1,6cm 1 Spot <u>inkl. eingelassener Stromschiene und dem erforderlichen Trafo</u> Achtung: Die Stromschiene wird vorne im Korpus eingelassen und läuft von oben bis unten durch. Bitte angeben ob die Schiene links oder rechts im Korpus sitzen soll. 9363 1 Spot Wenn bereits Stromschiene wegen einer weiteren Beleuchtung vorhanden ist  9364																	
BELEUCHTUNG SCHREIBFACH / BARFACH Indirekte Holzbodenbeleuchtung eingelassen, für Fachbreiten 69 und 92 cm,  L610 mm 9372							FÜR BREITE 51 cm						FÜR BREITE 74 cm						FÜR BREITE 101 cm											
GLASKANTEN-BELEUCHTUNG LED  Dieser Artikel beinhaltet die eingelassene Stromschiene und den erforderlichen Trafo pro Regalelement. Die Anzahl der Glaskantenbeleuchtungen bitte pro Regalelement bestellen. Energieverbrauch 3,3 kWh / 1000 h							HOLZBODEN-BELEUCHTUNG LED  Dieser Artikel beinhaltet die eingelassene Stromschiene und den erforderlichen Trafo pro Regalelement. Die Anzahl der Holzbodenbeleuchtungen bitte pro Regalelement bestellen. Energieverbrauch 2,2 kWh / 1000 h						Anzahl der beleuchteten Böden						Anzahl der beleuchteten Böden						Anzahl der beleuchteten Böden					
Bestell-Nr.							1 2 3 4 5 6 9581 9582 9583 9584 9585 9586						1 2 3 4 5 6 9531 9532 9533 9534 9535 9536						1 2 3 4 5 6 9541 9542 9543 9544 9545 9546											
Anzahl der beleuchteten Böden							1 2 3 4 5 6						1 2 3 4 5 6						1 2 3 4 5 6											
Bestell-Nr.							9321 9322 9323 9324 9325 9326						9331 9332 9333 9334 9335 9336						9341 9342 9343 9344 9345 9346											

für TIEFE 40 cm	für TIEFE 30 cm	für TIEFE 30 cm
<p>GLAS EINLEGEBÖDEN (zusätzlich)</p>  <p>Klarglasboden in 8 mm Stärke</p> <p>für 51.2 cm breite Elemente 9070 für 74.2 cm breite Elemente 9071 für 95.2 cm breite Elemente 9074</p>	<p>GLAS EINLEGEBÖDEN (zusätzlich)</p>  <p>Klarglasboden in 8 mm Stärke</p> <p>für 51.2 cm breite Elemente 9072 für 74.2 cm breite Elemente 9073 für 95.2 cm breite Elemente 9075</p>	
für TIEFE 40 cm	für TIEFE 30 cm	für TIEFE 30 cm
<p>HOLZ EINLEGEBÖDEN (zusätzlich)</p>  <p>Lackierter Boden in 26 mm Stärke</p> <p>für 51.2 cm breite Elemente 3602 für 74.2 cm breite Elemente 3603 für 95.2 cm breite Elemente 3604</p>	<p>HOLZ EINLEGEBÖDEN (zusätzlich)</p>  <p>Lackierter Boden in 26 mm Stärke</p> <p>für 51.2 cm breite Elemente 2602 für 74.2 cm breite Elemente 2603 für 95.2 cm breite Elemente 2604</p>	

SONDERANFERTIGUNGEN

Grundsätzlich können alle Korpusse höhen-, breiten- und tiefengekürzt werden, ausgenommen sind Korpusse mit Schubkastenkombinationen.

Weitere Sonderanfertigungen gerne auf Anfrage.

- HÖHENKÜRZUNG pro Korpus
- BREITENKÜRZUNG pro Korpus
- TIEFENKÜRZUNG pro Korpus

Sonderfarbkombinationen aus den angebotenen Farben Lack weiss, Lack stone, Asteiche

Schreibfachausstattung (lichte Innenbreite 690 mm)

Draufsicht (von oben)

Frontansicht (von vorn)

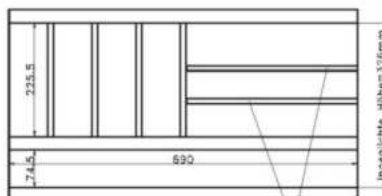
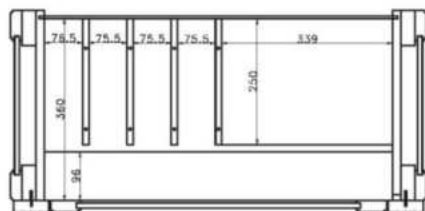

Variabel einstellbar
über Lochreihen-
bohrung

Schreibfachausstattung (lichte Innenbreite 900 mm)

Draufsicht (von oben)

Frontansicht (von vorn)

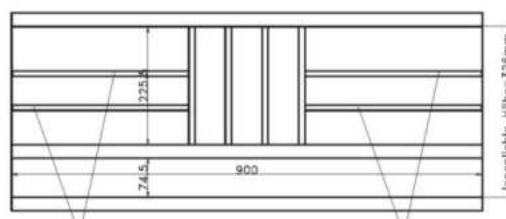
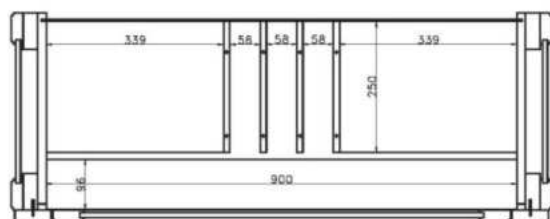

Variabel einstellbar
über Lochreihen-
bohrung

Variabel einstellbar
über Lochreihen-
bohrung

FÜßE



Eine individuelle Optik erhalten unsere Kommoden und Schränke, wenn sie auf Füße gesetzt werden. Jeder Fuß ist mit einer integrierten Sockelverstellung versehen.
Alle Teile bis zu einer Höhe von 10R können auf Füße gesetzt werden.
Gegenüber der Sockellösung erhöht sich das Möbel um 7,7 cm.

Technische Daten:

Spiegel

alle Vitrinen können auf Wunsch mit einem Spiegel ausgestattet werden.

Türen

Türbänder in Ganzmetallausführung Nickel matt veredelt und mit Dämpfung.

Schubkästen

Sind mit kugelgelagerten Unterflurauszügen (max. 15kg/Kasten) mit Selbsteinzug und Dämpfung ausgestattet, zusätzlich bieten wir Ihnen passende Vollauszüge an.

Einlegeböden

Holzböden lackiert/furniert oder Klarglas-Einlegeböden, Belastbarkeit je nach Breite der Böden ca. 10 kg.

Beleuchtung

Leuchtmittel LED, zur Wahl stehen Glasbodenbeleuchtung oder Holzbodenbeleuchtung, Einbau-LED Strahler, Pilasterleuchten sowie Mini Spots. Alle Vitrinen können mit einer speziell entwickelten Glasboden- bzw Holzbodenbeleuchtung inkl. Stromschienenföhrung ausgestattet werden. Mit Hilfe der Stromschiene, die in die Korpusseite eingelassen ist, kann der Glas-/Holzboden jederzeit in der Höhe verstellt werden.

Funkfernbedienung

Kann als Alternative zum standardmäßigen Fußschalter eingesetzt werden. 4 Kanal - LED Funkdimmer.

Flechtkörbe

Vollweide lackiert mit Stoff-Inlay, 2 Griffmulden pro Korb. Für offene Regalfächer oder Couchtische.

Schreibfachausstattung (lichte Innenbreite 690 mm)

Draufsicht (von oben)

Frontansicht (von vorn)

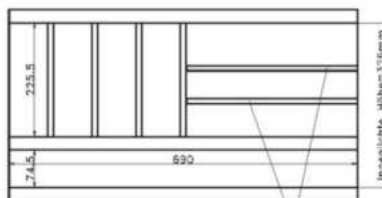
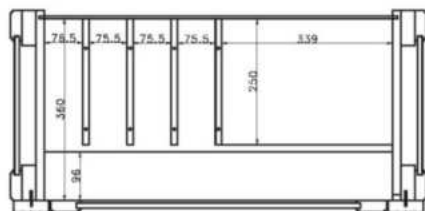

Variabel einstellbar
über Lochreihen-
bohrung

Schreibfachausstattung (lichte Innenbreite 900 mm)

Draufsicht (von oben)

Frontansicht (von vorn)

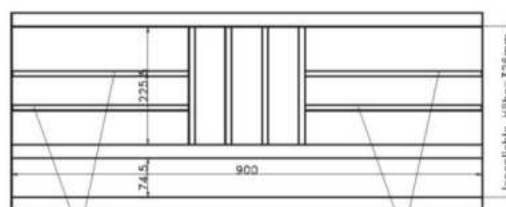
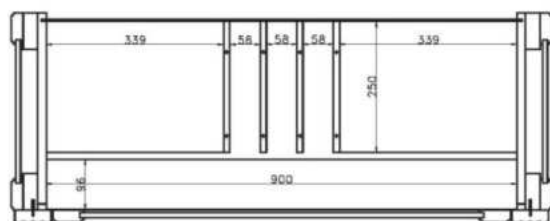

Variabel einstellbar
über Lochreihen-
bohrung

Variabel einstellbar
über Lochreihen-
bohrung

FÜßE



Eine individuelle Optik erhalten unsere Kommoden und Schränke, wenn sie auf Füße gesetzt werden. Jeder Fuß ist mit einer integrierten Sockelverstellung versehen.
Alle Teile bis zu einer Höhe von 10R können auf Füße gesetzt werden.
Gegenüber der Sockellösung erhöht sich das Möbel um 7,7 cm.

Technische Daten:

Spiegel

alle Vitrinen können auf Wunsch mit einem Spiegel ausgestattet werden.

Türen

Türbänder in Ganzmetallausführung Nickel matt veredelt und mit Dämpfung.

Schubkästen

Sind mit kugelgelagerten Unterflurauszügen (max. 15kg/Kasten) mit Selbsteinzug und Dämpfung ausgestattet, zusätzlich bieten wir Ihnen passende Vollauszüge an.

Einlegeböden

Holzböden lackiert/furniert oder Klarglas-Einlegeböden, Belastbarkeit je nach Breite der Böden ca. 10 kg.

Beleuchtung

Leuchtmittel LED, zur Wahl stehen Glasbodenbeleuchtung oder Holzbodenbeleuchtung, Einbau-LED Strahler, Pilasterleuchten sowie Mini Spots. Alle Vitrinen können mit einer speziell entwickelten Glasboden- bzw Holzbodenbeleuchtung inkl. Stromschienenföhrung ausgestattet werden. Mit Hilfe der Stromschiene, die in die Korpusseite eingelassen ist, kann der Glas-/Holzboden jederzeit in der Höhe verstellt werden.

Funkfernbedienung

Kann als Alternative zum standardmäßigen Fußschalter eingesetzt werden. 4 Kanal - LED Funkdimmer.

Flechtkörbe

Vollweide lackiert mit Stoff-Inlay, 2 Griffmulden pro Korb. Für offene Regalfächer oder Couchtische.

**SCHÖNER
WOHNEN**
— KOLLEKTION —

