Möbel LETZ
finden und Wohlfühlen

Typenplan

Giuggiola von Calia Italia - Drehsessel ruggine

Wichtiger Hinweis für Sie

Etwaige Hinweise des Herstellers in dieser Produktinformation, die sich auf die Gewährleistung beziehen, haben für Sie keinerlei Bindungswirkung und können von Ihnen ignoriert werden. Ihre gesetzlichen Gewährleistungsrechte als Verbraucher uns gegenüber, als Ihrem Verkäufer, werden dadurch in keiner Weise berührt oder eingeschränkt. Sie können sich wegen aller Mängel jederzeit an uns wenden. Darüber hinaus gehende Herstellergarantien bleiben natürlich unberührt. Dieser Artikel wird hergestellt von Calia Trade S.p.A., Largo Cardinale Agostino Galamini 14, 00165 Roma, Italien

Möbel Letz GmbH
Am Gewerbepark 11
06895 Zahna-Elster

Tel.: 035383 - 6018 50
Fax.: 035383 - 6018 17

Giuggiolacal 1116

Modell Nummer F2551

Designer: Modell in Zusammenarbeit mit der UNIVERSITAET Roma "La Sapienza" realisiert.

Korpus: Holzstruktur in Tannen- sowie Mehrschichtholz und Spanplatten mit Polyurethan-Schaum im Sitz, lackierte Metallstruktur im Ruecken. Die Ausfuehrungen Swivel sind auf einem drehbaren Metallmechanismus (Drehteller) gestuetzt.

Unterfederung: Gurtunterfederung im Sitz

Sitzpolsterung: Sitzkissen in Polyaeter-Schaum mit 100%iger Polyesterschicht ueberzogen

Rueckenpolsterung: Rueckenpolsterung besteht aus diversen Elementen, die mit Pur-Schaumflocken aufgefuellt sind (Poliesterfaser)

Mechanismus: Die Ausfuehrung Typ P98,P99 sind auf einem drehbaren Metallmechanismus (Swivel) mit Einzugsfeder gestuetzt.

Komponenten: Die Ausfuehrung "kleiner Sessel mit Stauraum" (I44) ist mit einem Stauraum, der sich im Sitz befindet, ausgestattet.

Standard-Fueße: pvc h.cm. 1. Fuer die Ausfuehrung Swivel (mit Drehteller) in Holz PL2032 schwarz matt lackiert.

Hinweise: Das Modell ist in folgenden Bezugs-Materialien nicht moeglich: BONUS, MARIO, GINEVRA, LADY, NEW VELVET, ALYA, DUBAI FR. PASHA'.

Bezuege

	empfehlenswert	nicht geeignet	nicht moeglich
Dickleder			✓
duenne und elastiche Leder			✓
Naturleder			✓
Stoff*	✓		
Mikrofaser*			✓
Spaltleder			✓
De Luxe			✓
Multifarbe**			✓
Multi-kategorie**			
Multibezug**			✓

Notiz: Fuer alle Modelle, die nicht abziehbar sind, koennen nur die ausgewaehlten UNI-STOFFE verkauft werden!

Zubehoer / Elementoptionen

** stoff und microfaserbezug und für den U.K. markt nicht erhältlich.*

Fuss

PVC H1

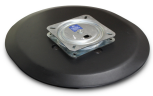

PL2032

Hocker

Weisen mit vorbehalt auf eventuelle Aenderungen hin, ohne jegliche Vorankuendigung, in Bezug auf Materialien, Bezuege sowie Maße des Produktes welche heute in den technischen Datenblaettern oder Katalogen enthalten sind. Die angegebenen Maße und Volumen sind indikativ und moeglichen Produktionstoleranzen ausgesetzt. Unter normalen Verwendungsbedingungen sind die folgenden maximalen Belastungswerte empfohlen: Sessel max. 120 kg, 2-Sitzer-Sofas max. 200 kg (2x100 kg), 3-Sitzer-Sofas max. 240 kg (3x80 kg). Die Verwendung mit Lasten, die die angegebenen Werte überschreiten, kann dazu führen, dass das Sofa / der Sessel bzw. deren Komponenten zusammenfallen.

Giuggiola.cal 1116

B *Breite* - **H** *Hoehe* - **T** *Tiefe* - **SH** *Sitzhoehe* - **ST** *Sitztiefe*
Die Abmessungen beziehen sich immer auf die maximalen Außenmaße bei geschlossenem Mechanismus dort wo vorgesehen.

	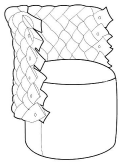		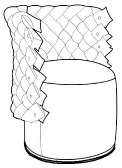	
masse	**B** 70 **H**81 **T**62 **SH**49 **ST**52	**B** 70 **H**81 **T**62 **SH**49 **ST**52	**B** 70 **H**81 **T**62 **SH**49 **ST**52	**B** 70 **H**81 **T**62 **SH**49 **ST**52
typen nummer	E24	I44	P98	P99
Beschreibung	sessel mini	sessel mini behaelter	sessel mini drehfunktion	ses.mini behaelt.drehfunkt.