Möbel LETZ

finden und Wohlfühlen

# Typenplan

Eforma von Musterring - Boxspringbett KT3 creme

## Wichtiger Hinweis für Sie

Etwaige Hinweise des Herstellers in dieser Produktinformation, die sich auf die Gewährleistung beziehen, haben für Sie keinerlei Bindungswirkung und können von Ihnen ignoriert werden. Ihre gesetzlichen Gewährleistungsrechte als Verbraucher uns gegenüber, als Ihrem Verkäufer, werden dadurch in keiner Weise berührt oder eingeschränkt. Sie können sich wegen aller Mängel jederzeit an uns wenden. Darüber hinaus gehende Herstellergarantien bleiben natürlich unberührt. Dieser Artikel wird hergestellt von Musterring International Josef Höner GmbH & Co. KG, Hauptstraße 134 - 140, 33378 Rheda-Wiedenbrück, Deutschland

Möbel Letz GmbH
Am Gewerbepark 11
06895 Zahna-Elster

Tel.: 035383 - 6018 50
Fax.: 035383 - 6018 17

# Musterring

## EFORMA

TYPENLISTE

D

- Produktveränderungen und Qualitätsverbesserungen im Sinne des technischen Fortschrittes oder zum Erhalt der Lieferfähigkeit (Form/Farbe/Funktion usw.) bzw. die Korrektur von irrtümlichen Angaben behalten wir uns vor.
- Planbar mit Planungs-Software *furnplan*.

Musterring

# Musterring

**dein Partner für ein Zuhause,
das so einzigartig ist wie du selbst**

Für alle größeren Programme sind Prospekte erhältlich, für komplexe Programme hält Musterring detaillierte Montageanleitungen bereit. Auch der Blick ins Internet lohnt sich: Unter **www.musterring.com** findet sich eine Fülle an hilfreichen Informationen.

**Deine Individualität**
Wir finden, ein Zuhause sollte man ganz nach seinen Vorstellungen gestalten können. Dafür steht dir bei uns eine ganze Welt an Farben, Formen und Materialien zur Verfügung. Werde zum Designer deines eigenen Wohn-Ichs.

**Unser Service**
Von der ersten Idee bis zur fertigen Einrichtung begleiten wir dich auf dem Weg zu deinem persönlichen Zuhause. Unsere Musterring Handelspartner beraten dich kompetent bei der Auswahl deiner Einrichtung. Über unser Service-Telefon stehen wir dir bei Fragen und Planung persönlich zur Seite.

**Unsere Qualität**
Wer sich einmal sein Lieblings-Zuhause eingerichtet hat, möchte es möglichst lange genießen. Deshalb legen wir großen Wert auf hochwertige Materialien und sorgfältige Verarbeitung. Gemeinsam mit ausgewählten Herstellern schaffen wir Qualitätsmöbel, auf die du dich verlassen kannst. Unsere 5-Jahres-Garantie und das Musterring Garantiezertifikat geben dir dabei zusätzliche Sicherheit.

**Deine Möbelpflege**
Wir möchten, dass du lange Freude an deinen Möbeln hast. Deshalb halten wir unter www.musterring-care.com eine große Auswahl an Pflegemitteln bereit – alle dermatologisch getestet und gesundheitlich unbedenklich.

Musterring

## Designfüße, Höhe ca. 15 cm

**Standard**
Stützfuß schwarz, schwebende Optik

**D1**
Metall chrom glänzend oder schwarz (gegen Aufpreis)

**D2**
Metall schwarz (gegen Aufpreis)

**D3**
Metall chrom glänzend (gegen Aufpreis)

**D4**
Metall chrom glänzend (gegen Aufpreis)

**D5**
Metall anthrazit (gegen Aufpreis)

**D6**
Metall chrom glänzend oder schwarz (gegen Aufpreis)

**D7**
Holz anthrazit (gegen Aufpreis)

**D12**
schwarz (gegen Aufpreis)

## Programmübersicht


- Stoffkollektion + Bezüge Matratzen Seite 5
- Vorzug Seiten 6 + 7
- Boxspring-Unterfederung Seite 8
- Kopfteile Seiten 9 – 13
- Matratzen Seiten 14 – 24
- Topper / Luxus-Topper Seite 25
- Zubehör Seiten 26 – 28


**Weitere Matratzen finden Sie im Musterring Typenplan ORTHOMATIC 2.0 (FEM).**

**Empfohlene Pflegesets (www.musterring-care.com):**
- Stoffe: alle Bezugsstoffe
  **3001** Textil- und Microfaser Pflegeset

## Programmbesonderheiten / Programminformationen

- **Planbar mit Planungs-Software *furnplan*.**
  Informationen beim Musterring Planungsservice.
- **Möbelstoff-Meterpreise (pro lfd. Meter):** Bitte beachten Sie in unserer Stoffkollektion die Angaben der Stoffbreiten auf dem Etikett **(Best.-Nr. 0029106)**.
- Boxspring ist eine stabile Holz-Unterkonstruktion, auf die ein Federkern mit Schaumstoffpolster aufgearbeitet wird. In Kombination mit der aufgelegten Matratze ergibt dieses System auf Grund des hohen Federweges höchsten Schlafkomfort.
- Für optimale Körperanpassung ist unser Boxspring mit einem Tonnentaschenfederkern ausgestattet.
- Die Boxspring-Unterfederung ist mit hochwertigem Möbelstoff bezogen.
- **Bitte bei jeder Bestellung die gewünschte Stoff-Nr. und Fußausführung angeben.**
- **Die warentypischen Produkteigenschaften sowie wichtige Hinweise zum Schutz deiner Fußböden entnehme bitte der Gebrauchs- und Pflegeanweisung (www.musterring.com). Für nutzungsbedingte Eindrücke oder Abriebspuren auf empfindlichen Böden wird keine Haftung übernommen.**

## Garantierter Schlafgenuss: mit Brief und Siegel

**Geprüfte Sicherheit**
Alle Federholzrahmen, auch inklusive elektrischer Vollautomatik entsprechenden höchsten technischen Standards und dürfen das GS-Zeichen für geprüfte Sicherheit tragen.

**Deutsche Gütegemeinschaft Möbel**
Die Produkte entsprechen den hohen Anforderungen der Deutschen Gütegemeinschaft Möbel e.V. für langlebige, umweltfreundliche und gesundheitsverträgliche Qualitätsmöbel.

**Qualitäts-Zertifikat**
Die Matratzen werden vom Möbelprüfinstitut der Landesgewerbeanstalt Bayern (LGA) mit modernsten Nachweismethoden auf Qualität und Haltbarkeit untersucht und haben diese Prüfung erfolgreich bestanden.

## Stoffkollektion

**Gruppe 1 (PG 1)**
für Boxspring-Unterfederungen, Kopf- und Fußteile, Zubehör und stoffbezogene Matratzen.
Bitte die gewünschte Stoff-Nr. an die Best.-Nr. für Boxspring-Unterfederungen anhängen!
**Kunstleder bilden als Bezug von Matratzen verstärkt Falten, die materialbedingt sind und keinen Qualitätsmangel darstellen.**
**Kunstleder als Bezug von Unterfederungen kann – insbesondere bei motorischer Verstellung – zu Geräuschbildung führen. Dies stellt allerdings keinen Qualitätsmangel dar.**

**Gruppe 2 (PG 2)**
für Boxspring-Unterfederungen, Kopf- und Fußteile, Zubehör und stoffbezogene Matratzen.
Bitte die gewünschte Stoff-Nr. an die Best.-Nr. für Boxspring-Unterfederungen anhängen!

**Gruppe 3 (PG 3 / JAB 0 MR-Exklusivkollektion)**
für Boxspring-Unterfederungen, Kopf- und Fußteile, Zubehör und stoffbezogene Matratzen.
Bitte die gewünschte Stoff-Nr. an die Best.-Nr. für Boxspring-Unterfederungen anhängen!

**Bei einem Modell, dessen Bestellnummer mehrere Teile beinhaltet (z. B. Boxspring-Unterfederung inkl. Kopfteil), kann für jede Komponente ein anderer Stoff gewählt werden. Sollte es sich dann um unterschiedliche Preisgruppen handeln, gilt immer der Preis der höchsten Preisgruppe.**

**Bei diesem Modell steht Ihnen eine riesige Auswahl von über 100 Stoffen und Farben zur Verfügung. Suchen Sie sich auch unter den exclusiven Stoffen von JAB ANSTOETZ einfach den schönsten Stoff aus.**

JAB
ANSTOETZ

Die Unternehmensgruppe JAB ANSTOETZ ist der weltweit größte Textilverlag mit Firmensitz in Bielefeld.
Die Unternehmensgruppe wurde 1946 gegründet. Heute exportiert JAB ANSTOETZ in über 80 Länder der Welt und ist in mehr als 70 Ländern vertreten. Ob klassisch elegant, romantisch verspielt oder kompromisslos modern – die stilsicheren Kollektionen von JAB ANSTOETZ Wohnstoffe präsentieren zweimal pro Jahr neue und qualitativ hochwertige Wohnwelten für jeden Einrichtungsstil.

## Bezüge Matratzen

### Bezug 886: 99% Polyester, 1% Elasthan

– Mit wabenförmiger Oberflächenstruktur.
– Veredelter Bezug mit speziellen Dream+™ Teebaumöl-Mikrokapseln.
– Bezug waschbar bis 40°, pflegeleicht, nicht Trockner geeignet
**Verbesserte Schlafqualität:** veredelter Bezug mit speziellen Dream+™ Teebaumöl-Mikrokapseln.
Das Öl ist reich an beruhigenden Duftmolekülen, die zwar zur Geruchswahrnehmung gehören, aber selbst keinen wahrnehmbaren Geruch haben. Durch das Einatmen hilft es Ihrem Körper sich zu entspannen und unterstützt auf natürliche Weise die Melatoninproduktion für einen tieferen, erholsameren Schlaf.

### Bezug 967: Der Stretchbezug mit dem wertvollen Plus für die Gesundheit – die Silberausrüstung.

**Stoffzusammensetzung – Stretchbezug Oberseite 967: 68 % Polyester, 32 % Viskose.**
**Stoffzusammensetzung – Stretchbezug Unterseite 787: 80 % Polyester, 20 % Baumwolle.**
Neben den oben beschriebenen Vorteilen der Stretchbezüge bietet der Bezug 967 mit Silberausrüstung weitere Vorteile:
– Bakterien werden beseitigt, neuer Befall verhindert.
– Unangenehme Gerüche, Verfärbungen und Fleckenbildung werden verhindert.
– Hygiene und Frische auf Basis Reaktionsmasse von Titandioxid und Silberchlorid.
– Dauerhafte Frische und Hygiene, auch nach mehrfachem Waschen.
– Waschbar bis 40° C, allergikergeeignet.
– Besonders hautfreundlich und dermatologisch getestet.
– Hohe Dauerelastizität und damit gute Punktelastizität.
– Gute Feuchte- und Klimaregulierung durch eingesteppte Polyester-Hohlfasern.

### Bezug 571: Mit eingesteppter Polyesterklimafaser für ein weiches Liegegefühl.

**Stoffzusammensetzung: 100 % Polyester mit 200 g eingesteppter Polyesterklimafaser.**
– Waschbar bis 40° C, nicht trocknergeeignet.

**Achtung:**
- Vorzugskombinationen – unveränderbar.
- Boxen, Matratzen und Topper sind bei einer Liegefläche von 140 x 200 cm durchgehend.

| | Beschreibung / Maße | | Best.-Nr. | | |
|---|---|---|---|---|---|
| | **Vorschlag 1**<br>bestehend aus:<br>- BodyID-Unterfederung mit Tonnentaschenfederkern, 20 cm hoch.<br>- Kopfteil 3, mit Ziegelsteppung, Höhe 115 cm.<br>- Stützfüße schwarz, schwebende Optik, Fußfreiheit 15 cm.<br>- Orthomatic 2.0 Classic TT Matratze, in den Härtegraden Soft, Medium oder Fest.<br>- Wahlweise im Stretch oder Möbelstoff, bitte bei Bestellung angeben (PG 1 und Stretch preisgleich). | 140 x 200 cm<br>160 x 200 cm<br>180 x 200 cm<br>200 x 200 cm | **0170335**<br>**0170336**<br>**0170338**<br>**0170339** | 1<br>2<br>3/JAB | |
| | **Vorschlag 2**<br>bestehend aus:<br>- BodyID-Unterfederung mit Tonnentaschenfederkern, 20 cm hoch.<br>- Kopfteil 3, mit Ziegelsteppung, Höhe 115 cm.<br>- Stützfüße schwarz, schwebende Optik, Fußfreiheit 15 cm.<br>- Orthomatic 2.0 Classic TT Matratze, in den Härtegraden Soft, Medium oder Fest.<br>- Wahlweise im Stretch oder Möbelstoff, bitte bei Bestellung angeben (PG 1 und Stretch preisgleich).<br>- Topper Classic, ab Liegefläche 160 x 200 cm, wahlweise 2 einzelne oder 1 durchgehender Topper. | 140 x 200 cm<br>160 x 200 cm<br>180 x 200 cm<br>200 x 200 cm | **0170345**<br>**0170346**<br>**0170348**<br>**0170349** | 1<br>2<br>3/JAB | |
| | **Vorschlag 3**<br>bestehend aus:<br>- BodyID-Unterfederung mit Tonnentaschenfederkern, 20 cm hoch.<br>- Kopfteil 7, geschwungen, Höhe 115 cm.<br>- Stützfüße schwarz, schwebende Optik, Fußfreiheit 15 cm.<br>- Orthomatic 2.0 Plus TT Matratze, in den Härtegraden Soft, Medium oder Fest.<br>- Wahlweise im Stretch oder Möbelstoff, bitte bei Bestellung angeben (PG 1 und Stretch preisgleich). | 140 x 200 cm<br>160 x 200 cm<br>180 x 200 cm<br>200 x 200 cm | **0170355**<br>**0170356**<br>**0170358**<br>**0170359** | 1<br>2<br>3/JAB | |
| | **Vorschlag 4**<br>bestehend aus:<br>- BodyID-Unterfederung mit Tonnentaschenfederkern, 20 cm hoch.<br>- Kopfteil 7, geschwungen, Höhe 115 cm.<br>- Stützfüße schwarz, schwebende Optik, Fußfreiheit 15 cm.<br>- Orthomatic 2.0 Plus TT Matratze, in den Härtegraden Soft, Medium oder Fest.<br>- Wahlweise im Stretch oder Möbelstoff, bitte bei Bestellung angeben (PG 1 und Stretch preisgleich).<br>- Topper Classic, ab Liegefläche 160 x 200 cm, wahlweise 2 einzelne oder 1 durchgehender Topper. | 140 x 200 cm<br>160 x 200 cm<br>180 x 200 cm<br>200 x 200 cm | **0170365**<br>**0170366**<br>**0170368**<br>**0170369** | 1<br>2<br>3/JAB | |
| <br>Hinweis: Die Matratze ist im Stretchbezug abgebildet, ohne Topper. | **Vorschlag 5**<br>bestehend aus:<br>- Kopfteil 9, wahlweise in 100, 115 oder 130 cm Höhe, Rücken echt.<br>- BodyID-Boxspring-Unterfederung, fix, mit Taschenfederkern, 20 cm hoch.<br>- Fuß schwebende Optik, Fußfreiheit 15 cm.<br>- Orthomatic 2.0 Duo TT Matratze, in den Härtegraden Soft und Medium, stoffbezogen.<br>- Topper Classic, ab Liegefläche 160 x 200 cm, wahlweise 2 einzelne oder 1 durchgehender Topper. | 140 x 200 cm<br>160 x 200 cm<br>180 x 200 cm<br>200 x 200 cm | **0172105**<br>**0172106**<br>**0172108**<br>**0172109** | 1<br>2<br>3/JAB | |

**Achtung:**
- Vorzugskombinationen – unveränderbar.
- Boxen, Matratzen und Topper sind bei einer Liegefläche von 140 x 200 cm durchgehend.

| | Beschreibung / Maße | | Best.-Nr. | | |
|---|---|---|---|---|---|
| | **Vorschlag 6**<br>bestehend aus:<br>- Kopfteil 9, wahlweise in 100, 115 oder 130 cm Höhe, Rücken echt.<br>- BodyID-Boxspring-Unterfederung, fix, mit Taschenfederkern, 20 cm hoch.<br>- Fuß schwebende Optik, Fußfreiheit 15 cm.<br>- Partnermatratze Orthomatic 2.0 Royal Pur 500, in den Härtegraden Soft, Medium oder Fest, wahlweise auch zwei einzelne Matratzen möglich. | 140 x 200 cm<br>160 x 200 cm<br>180 x 200 cm<br>200 x 200 cm | **0172115**<br>**0172116**<br>**0172118**<br>**0172119** | 1<br>2<br>3/JAB | |
| | **Vorschlag 7**<br>bestehend aus:<br>- Kopfteil 10, wahlweise in 100, 115 oder 130 cm Höhe.<br>- BodyID-Boxspring-Unterfederung, fix, mit Taschenfederkern, 20 cm hoch.<br>- Fuß schwebende Optik, Fußfreiheit 15 cm.<br>- Orthomatic 2.0 Duo TT Matratze, in den Härtegraden Soft und Medium, stoffbezogen.<br>- Topper Classic, ab Liegefläche 160 x 200 cm, wahlweise 2 einzelne oder 1 durchgehender Topper. | 140 x 200 cm<br>160 x 200 cm<br>180 x 200 cm<br>200 x 200 cm | **0172125**<br>**0172126**<br>**0172128**<br>**0172129** | 1<br>2<br>3/JAB | |
| | **Vorschlag 8**<br>bestehend aus:<br>- Kopfteil 10, wahlweise in 100, 115 oder 130 cm Höhe.<br>- BodyID-Boxspring-Unterfederung, fix, mit Taschenfederkern, 20 cm hoch.<br>- Fuß schwebende Optik, Fußfreiheit 15 cm.<br>- Partnermatratze Orthomatic 2.0 Royal Pur 500, in den Härtegraden Soft, Medium oder Fest, wahlweise auch zwei einzelne Matratzen möglich. | 140 x 200 cm<br>160 x 200 cm<br>180 x 200 cm<br>200 x 200 cm | **0172135**<br>**0172136**<br>**0172138**<br>**0172139** | 1<br>2<br>3/JAB | |

Hinweis: Die Abbildung weicht ab.
Gezeigt wird die Matratze im Möbelstoff mit Topper.

## Gegen Aufpreis

Designfüße, Höhe ca. 15 cm (nicht für die 30 cm hohe Unterfederung geeignet)

**D1** H 15 cm | **D2** H 15 cm | **D3** H 15 cm | **D4** H 15 cm | **D5** H 15 cm | **D6*** H 15 cm | **D7** H 15 cm | **D12** H 15 cm

*Der Designfuß D1 und die Kufe D6 sind in chrom oder schwarz lieferbar.

| | | | | |
|---|---|---|---|---|
| | D1 – 2er-Set, chrom | **04027** | | |
| | D1 – 2er-Set, schwarz | **04035** | | |
| | D2 – 2er-Set | **04028** | | |
| | D3 – 2er-Set | **04029** | | |
| | D4 – 2er-Set | **04030** | | |
| | D5 – 2er-Set | **04031** | | |
| | D6 – chrom | **04032** | | |
| | D6 – schwarz | **04038** | | |
| | D7 – anthrazit | **04033** | | |
| | D12 – schwarz | **04060** | | |
| Kopfteil Rücken echt | ab 140 x 200 cm | **01100** | 1<br>2<br>3/JAB | |

## Boxspring-Unterfederung, ohne Kopf- und Fußteil

**Bitte die gewünschte Stoff-Nr. und Fußausführung bei der Bestellung angeben.**

| | Beschreibung | Liegefläche in cm | Außenmaße B | H | T | Best.-Nr. | Stoff PG 1 | Stoff PG 2 | Stoff PG 3/JAB |
|---|---|---|---|---|---|---|---|---|---|
| 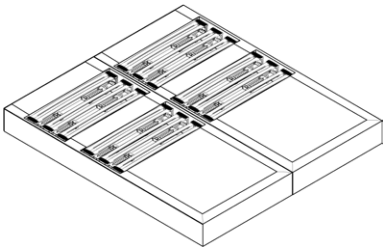 | BodyID Boxspring-Unterfederung (Höhe 20 cm) freistehend<br>Die Unterkonstruktion aller Unterfederungen hat einen Tonnentaschenfederkern.<br>■ bis 140 cm Breite ist die Liegefläche einteilig<br>■ ab 160 cm Breite ist die Liegefläche zweiteilig<br>■ fest bezogen<br>■ inkl. Stützfüße schwarz, schwebende Optik<br>■ Fußfreiheit 15 cm | 90 x 200 | 90 | 35 | 200 | **0170322** | | | |
| | | 100 x 200 | 100 | 35 | 200 | **0170323** | | | |
| | | 120 x 200 | 120 | 35 | 200 | **0170324** | | | |
| | | 140 x 200 | 140 | 35 | 200 | **0170325** | | | |
| | | 160 x 200 | 160 | 35 | 200 | **0170326** | | | |
| | | 180 x 200 | 180 | 35 | 200 | **0170328** | | | |
| | | 200 x 200 | 200 | 35 | 200 | **0170329** | | | |

## Gegen Aufpreis

| | | | | | | | |
|---|---|---|---|---|---|---|---|
| 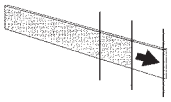 | Boxspring-Unterfederung 20 cm, in Sonderlänge 190/210/220 cm, pro Liegefläche | | | **01155** | | | |
| | Unterbettbeleuchtung, 2er-Set LED mit Bewegungsmelder, 0,9 Watt | | | **0058950** | | | |

Designfüße, Höhe ca. 15 cm (nicht für die 30 cm hohe Unterfederung geeignet)

**D1**
H 15 cm

**D2**
H 15 cm

**D3**
H 15 cm

**D4**
H 15 cm

**D5**
H 15 cm

**D6***
H 15 cm

**D7**
H 15 cm

**D12**
H 15 cm

*Der Designfuß D1 und die Kufe D6 sind in chrom oder schwarz lieferbar.

| | |
|---|---|
| D1 – 2er-Set, chrom | **04027** |
| D1 – 2er-Set, schwarz | **04035** |
| D2 – 2er-Set | **04028** |
| D3 – 2er-Set | **04029** |
| D4 – 2er-Set | **04030** |
| D5 – 2er-Set | **04031** |
| D6 – chrom | **04032** |
| D6 – schwarz | **04038** |
| D7 – anthrazit | **04033** |
| D12 – schwarz | **04060** |

# Kopfteile

**Kopfteil 1**
- geradliniges Kopfteil
- ab Liegefläche 140 cm mit vertikaler, tiefgezogener Naht

| Außenmaße B | H | T | Breite der Liegefläche | Best.-Nr. | Stoff PG 1 | Stoff PG 2 | Stoff PG 3/JAB |
|---|---|---|---|---|---|---|---|
| 96 | 100 | 12 | 90 | **0155902** | | | |
| 106 | 100 | 12 | 100 | **0155903** | | | |
| 126 | 100 | 12 | 120 | **0155904** | | | |
| 146 | 100 | 12 | 140 | **0155905** | | | |
| 166 | 100 | 12 | 160 | **0155906** | | | |
| 186 | 100 | 12 | 180 | **0155908** | | | |
| 206 | 100 | 12 | 200 | **0155909** | | | |
| 96 | 115 | 12 | 90 | **0155912** | | | |
| 106 | 115 | 12 | 100 | **0155913** | | | |
| 126 | 115 | 12 | 120 | **0155914** | | | |
| 146 | 115 | 12 | 140 | **0155915** | | | |
| 166 | 115 | 12 | 160 | **0155916** | | | |
| 186 | 115 | 12 | 180 | **0155918** | | | |
| 206 | 115 | 12 | 200 | **0155919** | | | |
| 96 | 130* | 12 | 90 | **0155922** | | | |
| 106 | 130* | 12 | 100 | **0155923** | | | |
| 126 | 130* | 12 | 120 | **0155924** | | | |
| 146 | 130* | 12 | 140 | **0155925** | | | |
| 166 | 130* | 12 | 160 | **0155926** | | | |
| 186 | 130* | 12 | 180 | **0155928** | | | |
| 206 | 130* | 12 | 200 | **0155929** | | | |

**Zentimeter-genaue Höhenkürzungen möglich ***
Height reductions possible with centimeter precision *

* Das 130 cm hohe Kopfteil ist ohne Aufpreis auf Wunschmaß in 1 cm-Schritten bis auf 75 cm kürzbar.

Kopfteil bündig mit der Unterfederung möglich, bitte anfragen

**Gegen Aufpreis:**

| | | | | | | | |
|---|---|---|---|---|---|---|---|
| Kopfteil Rücken echt | **bis 120 x 200 cm** | | | | **01099** | | |
| | **ab 140 x 200 cm** | | | | **01100** | | |

**Kopfteil 2**
- geradliniges Kopfteil
- Liegefläche 90 bis 120 cm 1 Kissen, ab Liegefläche 140 cm 2 Kissen
- 2-Farbigkeit möglich
- bitte Stoffnummer für das Kopfteil und Kissen angeben

| Außenmaße B | H | T | Breite der Liegefläche | Best.-Nr. | Stoff PG 1 | Stoff PG 2 | Stoff PG 3/JAB |
|---|---|---|---|---|---|---|---|
| 96 | 100 | 19 | 90 | **0155932** | | | |
| 106 | 100 | 19 | 100 | **0155933** | | | |
| 126 | 100 | 19 | 120 | **0155934** | | | |
| 146 | 100 | 19 | 140 | **0155935** | | | |
| 166 | 100 | 19 | 160 | **0155936** | | | |
| 186 | 100 | 19 | 180 | **0155938** | | | |
| 206 | 100 | 19 | 200 | **0155939** | | | |
| 96 | 115 | 19 | 90 | **0155942** | | | |
| 106 | 115 | 19 | 100 | **0155943** | | | |
| 126 | 115 | 19 | 120 | **0155944** | | | |
| 146 | 115 | 19 | 140 | **0155945** | | | |
| 166 | 115 | 19 | 160 | **0155946** | | | |
| 186 | 115 | 19 | 180 | **0155948** | | | |
| 206 | 115 | 19 | 200 | **0155949** | | | |
| 96 | 130* | 19 | 90 | **0155952** | | | |
| 106 | 130* | 19 | 100 | **0155953** | | | |
| 126 | 130* | 19 | 120 | **0155954** | | | |
| 146 | 130* | 19 | 140 | **0155955** | | | |
| 166 | 130* | 19 | 160 | **0155956** | | | |
| 186 | 130* | 19 | 180 | **0155958** | | | |
| 206 | 130* | 19 | 200 | **0155959** | | | |

**Zentimeter-genaue Höhenkürzungen möglich ***
Height reductions possible with centimeter precision *

* Das 130 cm hohe Kopfteil ist ohne Aufpreis auf Wunschmaß in 1 cm-Schritten bis auf 75 cm kürzbar.

Kopfteil bündig mit der Unterfederung möglich, bitte anfragen

**Gegen Aufpreis:**

| | | | | | | | |
|---|---|---|---|---|---|---|---|
| Kopfteil Rücken echt | **bis 120 x 200 cm** | | | | **01099** | | |
| | **ab 140 x 200 cm** | | | | **01100** | | |

# Kopfteile

**Kopfteil 3**
- Kopfteil mit Ziegelsteppung
- bis Liegefläche 120 cm
  2 Felder in der Breite
- ab Liegefläche 140 cm
  3 Felder in der Breite

| Außenmaße B | H | T | Breite der Liegefläche | Best.-Nr. | Stoff PG 1 | Stoff PG 2 | Stoff PG 3/JAB |
|---|---|---|---|---|---|---|---|
| 96 | 100 | 8,5 | 90 | **0155962** | | | |
| 106 | 100 | 8,5 | 100 | **0155963** | | | |
| 126 | 100 | 8,5 | 120 | **0155964** | | | |
| 146 | 100 | 8,5 | 140 | **0155965** | | | |
| 166 | 100 | 8,5 | 160 | **0155966** | | | |
| 186 | 100 | 8,5 | 180 | **0155968** | | | |
| 206 | 100 | 8,5 | 200 | **0155969** | | | |
| 96 | 115 | 8,5 | 90 | **0155972** | | | |
| 106 | 115 | 8,5 | 100 | **0155973** | | | |
| 126 | 115 | 8,5 | 120 | **0155974** | | | |
| 146 | 115 | 8,5 | 140 | **0155975** | | | |
| 166 | 115 | 8,5 | 160 | **0155976** | | | |
| 186 | 115 | 8,5 | 180 | **0155978** | | | |
| 206 | 115 | 8,5 | 200 | **0155979** | | | |
| 96 | 130* | 8,5 | 90 | **0155982** | | | |
| 106 | 130* | 8,5 | 100 | **0155983** | | | |
| 126 | 130* | 8,5 | 120 | **0155984** | | | |
| 146 | 130* | 8,5 | 140 | **0155985** | | | |
| 166 | 130* | 8,5 | 160 | **0155986** | | | |
| 186 | 130* | 8,5 | 180 | **0155988** | | | |
| 206 | 130* | 8,5 | 200 | **0155989** | | | |

**Zentimeter-genaue Höhenkürzungen möglich ***

Height reductions possible with centimeter precision *

* Das 130 cm hohe Kopfteil ist ohne Aufpreis auf Wunschmaß in 1 cm-Schritten bis auf 75 cm kürzbar.

Das Steppbild wird bei der Kürzung nicht angepasst.

**Gegen Aufpreis:**

| | | | | | | | |
|---|---|---|---|---|---|---|---|
| Kopfteil Rücken echt | **bis 120 x 200 cm** | | | | **01099** | | |
| | **ab 140 x 200 cm** | | | | **01100** | | |

**Kopfteil 4**
- Kopfteil mit horizontaler, tiefgezogener Naht
- ab Liegefläche 140 cm mittig geteilt

| B | H | T | | | | | |
|---|---|---|---|---|---|---|---|
| 96 | 100 | 15 | 90 | **0155992** | | | |
| 106 | 100 | 15 | 100 | **0155993** | | | |
| 126 | 100 | 15 | 120 | **0155994** | | | |
| 146 | 100 | 15 | 140 | **0155995** | | | |
| 166 | 100 | 15 | 160 | **0155996** | | | |
| 186 | 100 | 15 | 180 | **0155998** | | | |
| 206 | 100 | 15 | 200 | **0155999** | | | |
| 96 | 115 | 15 | 90 | **0156002** | | | |
| 106 | 115 | 15 | 100 | **0156003** | | | |
| 126 | 115 | 15 | 120 | **0156004** | | | |
| 146 | 115 | 15 | 140 | **0156005** | | | |
| 166 | 115 | 15 | 160 | **0156006** | | | |
| 186 | 115 | 15 | 180 | **0156008** | | | |
| 206 | 115 | 15 | 200 | **0156009** | | | |
| 96 | 130 | 15 | 90 | **0156012** | | | |
| 106 | 130 | 15 | 100 | **0156013** | | | |
| 126 | 130 | 15 | 120 | **0156014** | | | |
| 146 | 130 | 15 | 140 | **0156015** | | | |
| 166 | 130 | 15 | 160 | **0156016** | | | |
| 186 | 130 | 15 | 180 | **0156018** | | | |
| 206 | 130 | 15 | 200 | **0156019** | | | |

**Gegen Aufpreis:**

| | | | | | | | |
|---|---|---|---|---|---|---|---|
| Kopfteil Rücken echt | **bis 120 x 200 cm** | | | | **01099** | | |
| | **ab 140 x 200 cm** | | | | **01100** | | |

# Kopfteile

| | Beschreibung | Außenmaße B | H | T | Breite der Liegefläche | Best.-Nr. | Stoff PG 1 | Stoff PG 2 | Stoff PG 3/JAB |
|---|---|---|---|---|---|---|---|---|---|
| | **Kopfteil 5**<br>■ geschwungenes Kopfteil, mittig geteilt<br>■ ab Liegefläche 140 cm mittig geteilt | 96 | 100 | 14 | 90 | **0156022** | | | |
| | | 106 | 100 | 14 | 100 | **0156023** | | | |
| | | 126 | 100 | 14 | 120 | **0156024** | | | |
| | | 146 | 100 | 14 | 140 | **0156025** | | | |
| | | 166 | 100 | 14 | 160 | **0156026** | | | |
| | | 186 | 100 | 14 | 180 | **0156028** | | | |
| | | 206 | 100 | 14 | 200 | **0156029** | | | |
| | | 96 | 115 | 14 | 90 | **0156032** | | | |
| | | 106 | 115 | 14 | 100 | **0156033** | | | |
| | | 126 | 115 | 14 | 120 | **0156034** | | | |
| | | 146 | 115 | 14 | 140 | **0156035** | | | |
| | | 166 | 115 | 14 | 160 | **0156036** | | | |
| | | 186 | 115 | 14 | 180 | **0156038** | | | |
| | | 206 | 115 | 14 | 200 | **0156039** | | | |
| | | 96 | 130 | 14 | 90 | **0156042** | | | |
| | | 106 | 130 | 14 | 100 | **0156043** | | | |
| | | 126 | 130 | 14 | 120 | **0156044** | | | |
| | | 146 | 130 | 14 | 140 | **0156045** | | | |
| | | 166 | 130 | 14 | 160 | **0156046** | | | |
| | | 186 | 130 | 14 | 180 | **0156048** | | | |
| | | 206 | 130 | 14 | 200 | **0156049** | | | |
| **Gegen Aufpreis:** | | | | | | | | | |
| Kopfteil Rücken echt | **bis 120 x 200 cm** | | | | | **01099** | | | |
| | **ab 140 x 200 cm** | | | | | **01100** | | | |
| Aurabeleuchtung | **1 Stk.** | | | | | **0100155** | | | |
| | **2er-Set** | | | | | **0100156** | | | |
| Stange schwarz matt oder chrom glänzend, optional (Stange nicht möglich in Kombination mit der Aurabeleuchtung) | **schwarz matt** | | | | | **01106** | | | |
| | **chrom glänzend** | | | | | **01107** | | | |
| | **Kopfteil 6**<br>■ geschwungenes Kopfteil mit optischer Teilung<br>■ ab Liegefläche 140 cm mittig geteilt | 96 | 100 | 20 | 90 | **0156052** | | | |
| | | 106 | 100 | 20 | 100 | **0156053** | | | |
| | | 126 | 100 | 20 | 120 | **0156054** | | | |
| | | 146 | 100 | 20 | 140 | **0156055** | | | |
| | | 166 | 100 | 20 | 160 | **0156056** | | | |
| | | 186 | 100 | 20 | 180 | **0156058** | | | |
| | | 206 | 100 | 20 | 200 | **0156059** | | | |
| | | 96 | 115 | 20 | 90 | **0156062** | | | |
| | | 106 | 115 | 20 | 100 | **0156063** | | | |
| | | 126 | 115 | 20 | 120 | **0156064** | | | |
| | | 146 | 115 | 20 | 140 | **0156065** | | | |
| | | 166 | 115 | 20 | 160 | **0156066** | | | |
| | | 186 | 115 | 20 | 180 | **0156068** | | | |
| | | 206 | 115 | 20 | 200 | **0156069** | | | |
| | | 96 | 130 | 20 | 90 | **0156072** | | | |
| | | 106 | 130 | 20 | 100 | **0156073** | | | |
| | | 126 | 130 | 20 | 120 | **0156074** | | | |
| | | 146 | 130 | 20 | 140 | **0156075** | | | |
| | | 166 | 130 | 20 | 160 | **0156076** | | | |
| | | 186 | 130 | 20 | 180 | **0156078** | | | |
| | | 206 | 130 | 20 | 200 | **0156079** | | | |
| **Gegen Aufpreis:** | | | | | | | | | |
| Kopfteil Rücken echt | **bis 120 x 200 cm** | | | | | **01099** | | | |
| | **ab 140 x 200 cm** | | | | | **01100** | | | |

# Kopfteile

| | Beschreibung | Außenmaße B | H | T | Breite der Liegefläche | Best.-Nr. | Stoff PG 1 | Stoff PG 2 | Stoff PG 3/JAB |
|---|---|---|---|---|---|---|---|---|---|
| | **Kopfteil 7**<br>■ geschwungenes Kopfteil | 96 | 100 | 14 | 90 | **0156082** | | | |
| | | 106 | 100 | 14 | 100 | **0156083** | | | |
| | | 126 | 100 | 14 | 120 | **0156084** | | | |
| | | 146 | 100 | 14 | 140 | **0156085** | | | |
| | | 166 | 100 | 14 | 160 | **0156086** | | | |
| | | 186 | 100 | 14 | 180 | **0156088** | | | |
| | | 206 | 100 | 14 | 200 | **0156089** | | | |
| | | 96 | 115 | 14 | 90 | **0156092** | | | |
| | | 106 | 115 | 14 | 100 | **0156093** | | | |
| | | 126 | 115 | 14 | 120 | **0156094** | | | |
| | | 146 | 115 | 14 | 140 | **0156095** | | | |
| | | 166 | 115 | 14 | 160 | **0156096** | | | |
| | | 186 | 115 | 14 | 180 | **0156098** | | | |
| | | 206 | 115 | 14 | 200 | **0156099** | | | |
| | | 96 | 130 | 14 | 90 | **0156102** | | | |
| | | 106 | 130 | 14 | 100 | **0156103** | | | |
| | | 126 | 130 | 14 | 120 | **0156104** | | | |
| | | 146 | 130 | 14 | 140 | **0156105** | | | |
| | | 166 | 130 | 14 | 160 | **0156106** | | | |
| | | 186 | 130 | 14 | 180 | **0156108** | | | |
| | | 206 | 130 | 14 | 200 | **0156109** | | | |
| **Gegen Aufpreis:** | | | | | | | | | |
| Kopfteil Rücken echt | **bis 120 x 200 cm** | | | | | **01099** | | | |
| | **ab 140 x 200 cm** | | | | | **01100** | | | |
| Aurabeleuchtung | **1 Stk.** | | | | | **0100155** | | | |
| | **2er-Set** | | | | | **0100156** | | | |
| | **Kopfteil 8**<br>■ Kopfteil mit Rautensteppung | 96 | 100 | 8,5 | 90 | **0170112** | | | |
| | | 106 | 100 | 8,5 | 100 | **0170113** | | | |
| | | 126 | 100 | 8,5 | 120 | **0170114** | | | |
| | | 146 | 100 | 8,5 | 140 | **0170115** | | | |
| | | 166 | 100 | 8,5 | 160 | **0170116** | | | |
| | | 186 | 100 | 8,5 | 180 | **0170118** | | | |
| | | 206 | 100 | 8,5 | 200 | **0170119** | | | |
| | | 96 | 115 | 8,5 | 90 | **0170122** | | | |
| | | 106 | 115 | 8,5 | 100 | **0170123** | | | |
| | | 126 | 115 | 8,5 | 120 | **0170124** | | | |
| | | 146 | 115 | 8,5 | 140 | **0170125** | | | |
| | | 166 | 115 | 8,5 | 160 | **0170126** | | | |
| | | 186 | 115 | 8,5 | 180 | **0170128** | | | |
| | | 206 | 115 | 8,5 | 200 | **0170129** | | | |
| | | 96 | 130* | 8,5 | 90 | **0170132** | | | |
| | | 106 | 130* | 8,5 | 100 | **0170133** | | | |
| | | 126 | 130* | 8,5 | 120 | **0170134** | | | |
| | | 146 | 130* | 8,5 | 140 | **0170135** | | | |
| | | 166 | 130* | 8,5 | 160 | **0170136** | | | |
| | | 186 | 130* | 8,5 | 180 | **0170138** | | | |
| | | 206 | 130* | 8,5 | 200 | **0170139** | | | |
| **Gegen Aufpreis:** | | | | | | | | | |
| Kopfteil Rücken echt | **bis 120 x 200 cm** | | | | | **01099** | | | |
| | **ab 140 x 200 cm** | | | | | **01100** | | | |

**Zentimeter-genaue Höhenkürzungen möglich ***

Height reductions possible with centimeter precision *

* Das 130 cm hohe Kopfteil ist ohne Aufpreis auf Wunschmaß in 1 cm-Schritten bis auf 75 cm kürzbar.

Das Steppbild wird bei der Kürzung nicht angepasst.

# Kopfteile

| | Beschreibung | Außenmaße B | H | T | Breite der Liegefläche | Best.-Nr. | Stoff PG 1 | Stoff PG 2 | Stoff PG 3/JAB |
|---|---|---|---|---|---|---|---|---|---|
| | **Kopfteil 9**<br>■ weich gepolstertes Kopfteil in Kissenoptik mit Dreieck-Steppung<br>■ Rücken echt | 133 | 100 | 24 | 90 | **0172042** | | | |
| | | 143 | 100 | 24 | 100 | **0172043** | | | |
| | | 163 | 100 | 24 | 120 | **0172044** | | | |
| | | 183 | 100 | 24 | 140 | **0172045** | | | |
| | | 203 | 100 | 24 | 160 | **0172046** | | | |
| | | 223 | 100 | 24 | 180 | **0172048** | | | |
| | | 243 | 100 | 24 | 200 | **0172049** | | | |
| | | 133 | 115 | 24 | 90 | **0172052** | | | |
| | | 143 | 115 | 24 | 100 | **0172053** | | | |
| | | 163 | 115 | 24 | 120 | **0172054** | | | |
| | | 183 | 115 | 24 | 140 | **0172055** | | | |
| | | 203 | 115 | 24 | 160 | **0172056** | | | |
| | | 223 | 115 | 24 | 180 | **0172058** | | | |
| | | 243 | 115 | 24 | 200 | **0172059** | | | |
| | | 133 | 130 | 24 | 90 | **0172062** | | | |
| | | 143 | 130 | 24 | 100 | **0172063** | | | |
| | | 163 | 130 | 24 | 120 | **0172064** | | | |
| | | 183 | 130 | 24 | 140 | **0172065** | | | |
| | | 203 | 130 | 24 | 160 | **0172066** | | | |
| | | 223 | 130 | 24 | 180 | **0172068** | | | |
| | | 243 | 130 | 24 | 200 | **0172069** | | | |
| | **Kopfteil 10**<br>■ weich gepolstertes Kopfteil mit Ziernähten | 105 | 100 | 22 | 90 | **0172072** | | | |
| | | 115 | 100 | 22 | 100 | **0172073** | | | |
| | | 135 | 100 | 22 | 120 | **0172074** | | | |
| | | 155 | 100 | 22 | 140 | **0172075** | | | |
| | | 175 | 100 | 22 | 160 | **0172076** | | | |
| | | 195 | 100 | 22 | 180 | **0172078** | | | |
| | | 215 | 100 | 22 | 200 | **0172079** | | | |
| | | 105 | 115 | 22 | 90 | **0172082** | | | |
| | | 115 | 115 | 22 | 100 | **0172083** | | | |
| | | 135 | 115 | 22 | 120 | **0172084** | | | |
| | | 155 | 115 | 22 | 140 | **0172085** | | | |
| | | 175 | 115 | 22 | 160 | **0172086** | | | |
| | | 195 | 115 | 22 | 180 | **0172088** | | | |
| | | 215 | 115 | 22 | 200 | **0172089** | | | |
| | | 105 | 130 | 22 | 90 | **0172092** | | | |
| | | 115 | 130 | 22 | 100 | **0172093** | | | |
| | | 135 | 130 | 22 | 120 | **0172094** | | | |
| | | 155 | 130 | 22 | 140 | **0172095** | | | |
| | | 175 | 130 | 22 | 160 | **0172096** | | | |
| | | 195 | 130 | 22 | 180 | **0172098** | | | |
| | | 215 | 130 | 22 | 200 | **0172099** | | | |
| **Gegen Aufpreis:**<br>Kopfteil Rücken echt | **bis 120 x 200 cm** | | | | | **01099** | | | |
| | **ab 140 x 200 cm** | | | | | **01100** | | | |

# Matratzen

## Orthomatic 2.0 DUO TT

**Die praktische Taschenfederkern-Wendematratze.**

- Praktische Wendematratze mit ca. 300 Federn bei Liegefläche 100 x 200 cm.
- Komfortable Polsterabdeckung aus elastischem Komfortschaum.
- **Gesamthöhe:** ca. 22 cm (Kernhöhe 20 cm)
- **Lieferbar als Wendematratze 1 Seite Soft, 1 Seite Medium.**
- **Bezug 967:** mit Silberausrüstung, ca. 68 % Polyester, 32 % Viskose mit blauem Mittelreißverschluss, mit 200 g eingesteppter Polyesterklimafaser.
- Stretchbezug waschbar bis 40°, pflegeleicht, nicht Trockner geeignet.
- Zonenunterstützung ** / Druckentlastung *** / Klimaregulierung **

| Soft/H2 & Medium/H3 | | |
|---|---|---|
| | **fest bezogen** | |
| Liegefläche | Best.-Nr. | |
| 90 x 190 cm | **1188431** | |
| 80 x 200 cm | **1188438** | |
| 90 x 200 cm | **1188432** | |
| 100 x 200 cm | **1188433** | |
| 120 x 200 cm | **1188434** | |
| 140 x 200 cm | **1188435** | |
| 160 x 200 cm | **1188439** | |
| | **2 Kerne mit durchgehender Hülle** | |
| 160 x 200 cm | **1188446** | |
| 180 x 200 cm | **1188440** | |
| 200 x 200 cm | **1188447** | |

## Orthomatic 2.0 Duo TT

**Seitlich bezogen (bitte die gewünschte Stoffausführung bei der Bestellung angeben),**
seitlich umlaufender Stoffbezug, Ober- und Unterseite mit hautsympathischen Stretchvelours bezogen, 100 % Polyester, bauschelastisches Polyestervlies eingesteppt.

| Soft/H2 & Medium/H3 Möbelstoffbezug | | | | |
|---|---|---|---|---|
| | **fest bezogen** | | | |
| Liegefläche | Best.-Nr. | PG 1 | PG 2 | PG 3/JAB |
| 90 x 190 cm | **0158311** | * | | |
| 80 x 200 cm | **0158318** | * | | |
| 90 x 200 cm | **0158312** | * | | |
| 100 x 200 cm | **0158313** | * | | |
| 120 x 200 cm | **0158314** | | | |
| 140 x 200 cm | **0158315** | | | |
| 160 x 200 cm | **0158316** | | | |
| | **2 Kerne mit durchgehender Hülle** | | | |
| 160 x 200 cm | **0158326** | | | |
| 180 x 200 cm | **0158328** | | | |
| 200 x 200 cm | **0158329** | | | |
| | | | | |
| | | | | |
| | | | | |
| | | | | |

| | Best.-Nr. | |
|---|---|---|
| Sonderlängen 190, 210, 220 cm | **03676** | |

# Matratzen

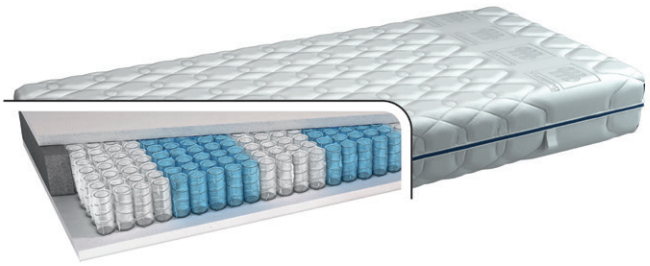

## Orthomatic 2.0 CLASSIC TT

**Die ergonomisch optimierte Taschenfederkernmatratze.**

- 7-Zonen-Taschenfederkernmatratze mit ca. 500 Federn bei Liegefläche 100 x 200 cm.
- Beidseitige Klimaausgleichszone aus Polyestervlies.
- **Gesamthöhe:** ca. 22 cm (Kernhöhe 20 cm).
- Die Matratze ist dreh- und wendbar.
- Erhältlich in drei Härtegraden: Soft/Medium/Fest
- **Bezug 967:** mit Silberausrüstung, ca. 68 % Polyester, 32 % Viskose mit blauem Mittelreißverschluss, mit 200 g eingesteppter Polyesterklimafaser.
- Stretchbezug waschbar bis 40°, pflegeleicht, nicht Trockner geeignet.
- Zonenunterstützung *** / Druckentlastung *** / Klimaregulierung *****

| | Soft/H2 | | Medium/H3 | | Fest/H4 | |
|---|---|---|---|---|---|---|
| | **fest bezogen** | | | | | |
| Liegefläche | Best.-Nr. | | Best.-Nr. | | Best.-Nr. | |
| 90 x 190 cm | **1188451** | | **1188461** | | **1188471** | |
| 80 x 200 cm | **1188458** | | **1188468** | | **1188478** | |
| 90 x 200 cm | **1188452** | | **1188462** | | **1188472** | |
| 100 x 200 cm | **1188453** | | **1188463** | | **1188473** | |
| 120 x 200 cm | **1188454** | | **1188464** | | **1188474** | |
| 140 x 200 cm | **1188455** | | **1188465** | | **1188475** | |
| 160 x 200 cm | **1188459** | | **1188469** | | **1188479** | |
| | **2 Kerne mit durchgehender Hülle** | | | | | |
| 160 x 200 cm | **1188486** | | **1188496** | | **1188506** | |
| 180 x 200 cm | **1188480** | | **1188490** | | **1188500** | |
| 200 x 200 cm | **1188487** | | **1188497** | | **1188507** | |
| | **2 Kerne mit einer Hülle Soft/Medium** | | **2 Kerne mit einer Hülle Soft/Fest** | | **2 Kerne mit einer Hülle Medium/Fest** | |
| 160 x 200 cm | **1188516** | | **1188526** | | **1188536** | |
| 180 x 200 cm | **1188510** | | **1188520** | | **1188530** | |
| 200 x 200 cm | **1188517** | | **1188527** | | **1188537** | |

## Orthomatic 2.0 Classic TT

**Seitlich bezogen (bitte die gewünschte Stoffausführung bei der Bestellung angeben),**
seitlich umlaufender Stoffbezug, Ober- und Unterseite mit hautsympathischen Stretchvelours bezogen, 100 % Polyester, bauschelastisches Polyestervlies eingesteppt.

| | Soft/H2 Möbelstoffbezug | | | | Medium/H3 Möbelstoffbezug | | | | Fest/H4 Möbelstoffbezug | | | |
|---|---|---|---|---|---|---|---|---|---|---|---|---|
| | **fest bezogen** | | | | | | | | | | | |
| Liegefläche | Best.-Nr. | PG 1 | PG 2 | PG 3/JAB | Best.-Nr. | PG 1 | PG 2 | PG 3/JAB | Best.-Nr. | PG 1 | PG 2 | PG 3/JAB |
| 90 x 190 cm | **0158351** | | | | **0158361** | | | | **0158371** | | | |
| 80 x 200 cm | **0158358** | | | | **0158368** | | | | **0158378** | | | |
| 90 x 200 cm | **0158352** | | | | **0158362** | | | | **0158372** | | | |
| 100 x 200 cm | **0158353** | | | | **0158363** | | | | **0158373** | | | |
| 120 x 200 cm | **0158354** | | | | **0158364** | | | | **0158374** | | | |
| 140 x 200 cm | **0158355** | | | | **0158365** | | | | **0158375** | | | |
| 160 x 200 cm | **0158356** | | | | **0158366** | | | | **0158376** | | | |
| | **2 Kerne mit durchgehender Hülle** | | | | | | | | | | | |
| 160 x 200 cm | **0158386** | | | | **0158396** | | | | **0158406** | | | |
| 180 x 200 cm | **0158388** | | | | **0158398** | | | | **0158408** | | | |
| 200 x 200 cm | **0158389** | | | | **0158399** | | | | **0158409** | | | |
| | **2 Kerne mit einer Hülle Soft/Medium** | | | | **2 Kerne mit einer Hülle Soft/Fest** | | | | **2 Kerne mit einer Hülle Medium/Fest** | | | |
| 160 x 200 cm | **0158416** | | | | **0158426** | | | | **0158436** | | | |
| 180 x 200 cm | **0158418** | | | | **0158428** | | | | **0158438** | | | |
| 200 x 200 cm | **0158419** | | | | **0158429** | | | | **0158439** | | | |

| | Best.-Nr. | |
|---|---|---|
| Sonderlängen 190, 210, 220 cm | **03676** | |

# Matratzen NEU

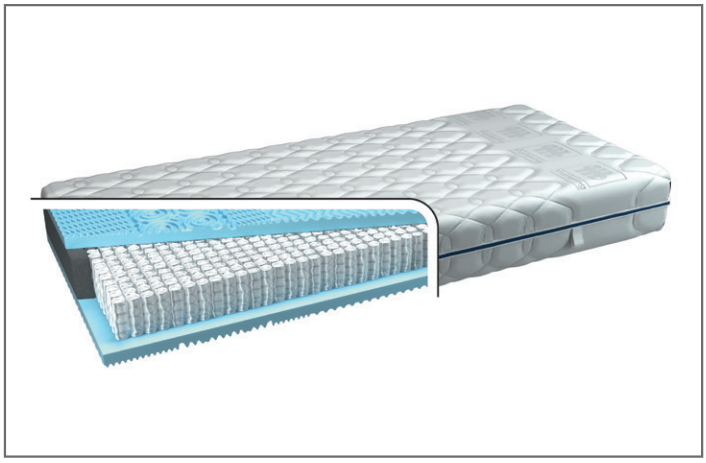

## Orthomatic 2.0 VITAL TT

**Die ergonomisch optimierte Taschenfederkernmatratze.**

- 7-Zonen Taschenfederkern mit ca. 1000 Federn bei Liegefläche 100 x 200 cm.
- **Gesamthöhe:** ca. 22 cm (Kernhöhe 20 cm)
- Erhältlich in drei Härtegraden: Soft/Medium/Fest
- **Bezug 967:** mit Silberausrüstung, ca. 68 % Polyester, 32 % Viskose mit blauem Mittelreißverschluss, mit 200 g eingesteppter Polyesterklimafaser.
- Stretchbezug waschbar bis 40°, pflegeleicht, nicht Trockner geeignet.
- Zonenunterstützung ***** / Druckentlastung **** / Klimaregulierung *****

| | Soft/H2 | | Medium/H3 | | Fest/H4 | |
|---|---|---|---|---|---|---|
| | **fest bezogen** | | | | | |
| Liegefläche | Best.-Nr. | | Best.-Nr. | | Best.-Nr. | |
| 90 x 190 cm | **1188591** | | **1188601** | | **1188611** | |
| 80 x 200 cm | **1188598** | | **1188608** | | **1188618** | |
| 90 x 200 cm | **1188592** | | **1188602** | | **1188612** | |
| 100 x 200 cm | **1188593** | | **1188603** | | **1188613** | |
| 120 x 200 cm | **1188594** | | **1188604** | | **1188614** | |
| 140 x 200 cm | **1188595** | | **1188605** | | **1188615** | |
| 160 x 200 cm | **1188599** | | **1188609** | | **1188619** | |
| | **2 Kerne mit durchgehender Hülle** | | | | | |
| 160 x 200 cm | **1188626** | | **1188636** | | **1188646** | |
| 180 x 200 cm | **1188620** | | **1188630** | | **1188640** | |
| 200 x 200 cm | **1188627** | | **1188637** | | **1188647** | |
| | **2 Kerne mit einer Hülle Soft/Medium** | | **2 Kerne mit einer Hülle Soft/Fest** | | **2 Kerne mit einer Hülle Medium/Fest** | |
| 160 x 200 cm | **1188656** | | **1188666** | | **1188676** | |
| 180 x 200 cm | **1188650** | | **1188660** | | **1188670** | |
| 200 x 200 cm | **1188657** | | **1188667** | | **1188677** | |

## Orthomatic 2.0 Vital TT

**Seitlich bezogen (bitte die gewünschte Stoffausführung bei der Bestellung angeben),**
seitlich umlaufender Stoffbezug, Ober- und Unterseite mit hautsympathischen Stretchvelours bezogen, 100 % Polyester, bauschelastisches Polyestervlies eingesteppt.

| | Soft/H2 Möbelstoffbezug | | | | Medium/H3 Möbelstoffbezug | | | | Fest/H4 Möbelstoffbezug | | | |
|---|---|---|---|---|---|---|---|---|---|---|---|---|
| | **fest bezogen** | | | | | | | | | | | |
| Liegefläche | Best.-Nr. | PG 1 | PG 2 | PG 3/JAB | Best.-Nr. | PG 1 | PG 2 | PG 3/JAB | Best.-Nr. | PG 1 | PG 2 | PG 3/JAB |
| 90 x 190 cm | **0161671** | | | | **0161681** | | | | **0161691** | | | |
| 80 x 200 cm | **0161678** | | | | **0161688** | | | | **0161698** | | | |
| 90 x 200 cm | **0161672** | | | | **0161682** | | | | **0161692** | | | |
| 100 x 200 cm | **0161673** | | | | **0161683** | | | | **0161693** | | | |
| 120 x 200 cm | **0161674** | | | | **0161684** | | | | **0161694** | | | |
| 140 x 200 cm | **0161675** | | | | **0161685** | | | | **0161695** | | | |
| 160 x 200 cm | **0161676** | | | | **0161686** | | | | **0161696** | | | |
| | **2 Kerne mit durchgehender Hülle** | | | | | | | | | | | |
| 160 x 200 cm | **0161706** | | | | **0161716** | | | | **0161726** | | | |
| 180 x 200 cm | **0161708** | | | | **0161718** | | | | **0161728** | | | |
| 200 x 200 cm | **0161709** | | | | **0161719** | | | | **0161729** | | | |
| | **2 Kerne mit einer Hülle Soft/Medium** | | | | **2 Kerne mit einer Hülle Soft/Fest** | | | | **2 Kerne mit einer Hülle Medium/Fest** | | | |
| 160 x 200 cm | **0161736** | | | | **0161746** | | | | **0161756** | | | |
| 180 x 200 cm | **0161738** | | | | **0161748** | | | | **0161758** | | | |
| 200 x 200 cm | **0161739** | | | | **0161749** | | | | **0161759** | | | |

| | Best.-Nr. | |
|---|---|---|
| Sonderlängen 190, 210, 220 cm | **03676** | |

# Matratzen NEU

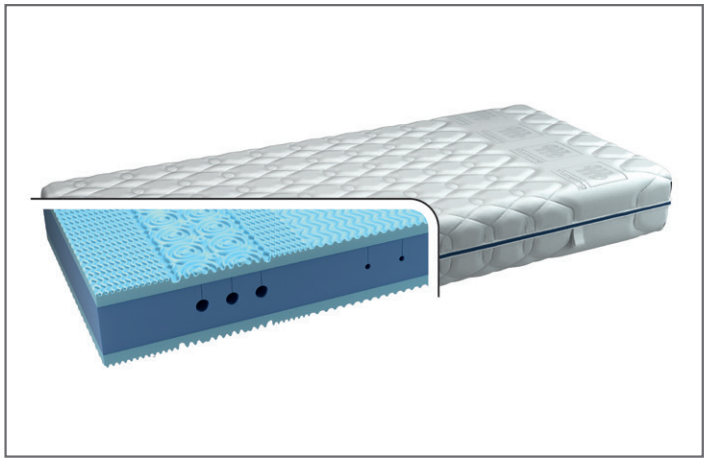

## Orthomatic 2.0 VITAL KS

**Die ergonomisch optimierte Kaltschaummatratze.**

- **Gesamthöhe:** ca. 22 cm (Kernhöhe 20 cm)
- Erhältlich in zwei Härtegraden: Soft/Medium
- **Bezug 967:** mit Silberausrüstung, ca. 68 % Polyester, 32 % Viskose mit blauem Mittelreißverschluss, mit 200 g eingesteppter Polyesterklimafaser.
- Stretchbezug waschbar bis 40°, pflegeleicht, nicht Trockner geeignet.
- Zonenunterstützung ***** / Druckentlastung **** / Klimaregulierung ****

| | Soft/H2 | | Medium/H3 | |
|---|---|---|---|---|
| | **fest bezogen** | | | |
| Liegefläche | Best.-Nr. | | Best.-Nr. | |
| 90 x 190 cm | **1188681** | | **1188691** | |
| 80 x 200 cm | **1188688** | | **1188698** | |
| 90 x 200 cm | **1188682** | | **1188692** | |
| 100 x 200 cm | **1188683** | | **1188693** | |
| 120 x 200 cm | **1188684** | | **1188694** | |
| 140 x 200 cm | **1188685** | | **1188695** | |
| 160 x 200 cm | **1188689** | | **1188699** | |
| | **2 Kerne mit durchgehender Hülle** | | | |
| 160 x 200 cm | **1188706** | | **1188716** | |
| 180 x 200 cm | **1188700** | | **1188710** | |
| 200 x 200 cm | **1188707** | | **1188717** | |
| | **2 Kerne mit einer Hülle Soft/Medium** | | | |
| 160 x 200 cm | **1188726** | | | |
| 180 x 200 cm | **1188720** | | | |
| 200 x 200 cm | **1188727** | | | |

## Orthomatic 2.0 Vital KS

**Seitlich bezogen (bitte die gewünschte Stoffausführung bei der Bestellung angeben),**
seitlich umlaufender Stoffbezug, Ober- und Unterseite mit hautsympathischen Stretchvelours bezogen, 100 % Polyester, bauschelastisches Polyestervlies eingesteppt.

| | Soft/H2 Möbelstoffbezug | | | | Medium/H3 Möbelstoffbezug | | | |
|---|---|---|---|---|---|---|---|---|
| | **fest bezogen** | | | | | | | |
| Liegefläche | Best.-Nr. | PG 1 | PG 2 | PG 3/JAB | Best.-Nr. | PG 1 | PG 2 | PG 3/JAB |
| 90 x 190 cm | **0161761** | | | | **0161771** | | | |
| 80 x 200 cm | **0161768** | | | | **0161778** | | | |
| 90 x 200 cm | **0161762** | | | | **0161772** | | | |
| 100 x 200 cm | **0161763** | | | | **0161773** | | | |
| 120 x 200 cm | **0161764** | | | | **0161774** | | | |
| 140 x 200 cm | **0161765** | | | | **0161775** | | | |
| 160 x 200 cm | **0161766** | | | | **0161776** | | | |
| | **2 Kerne mit durchgehender Hülle** | | | | | | | |
| 160 x 200 cm | **0161786** | | | | **0161796** | | | |
| 180 x 200 cm | **0161788** | | | | **0161798** | | | |
| 200 x 200 cm | **0161789** | | | | **0161799** | | | |
| | **2 Kerne mit einer Hülle Soft/Medium** | | | | | | | |
| 160 x 200 cm | **0161806** | | | | | | | |
| 180 x 200 cm | **0161808** | | | | | | | |
| 200 x 200 cm | **0161809** | | | | | | | |

| | Best.-Nr. | |
|---|---|---|
| ■ Sonderlängen 190, 210, 220 cm | **03676** | |

# Matratzen

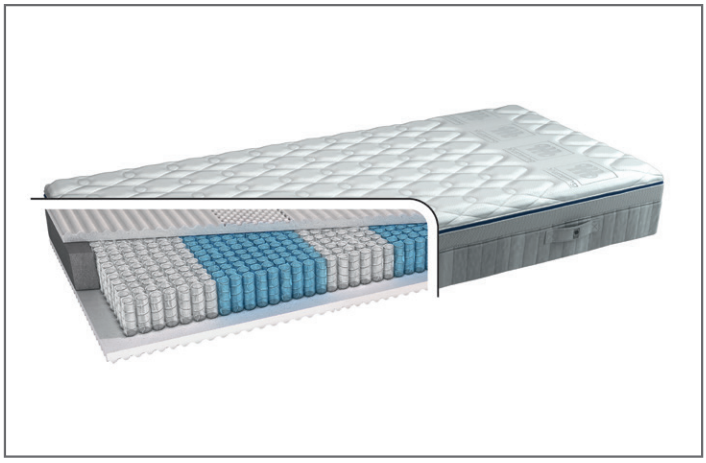

## Orthomatic 2.0 PLUS TT

**Die Airplus atmungsaktive Taschenfederkernmatratze.**

- Hervorragende Körperunterstützung durch die den Körperzonen entsprechenden 7 Härtebereiche.
- Druckentlastende Kaltschaumpolsterung, 4 cm.
- Hochwertiger Federkern mit ca. 1000 Federn bei Liegefläche 100 x 200 cm mit ergonomisch angepasster Zonierung.
- **Gesamthöhe:** ca. 25 cm (Kernhöhe 23 cm)
- Die Matratze ist drehbar, der Kern ist wendbar.
- Erhältlich in drei Härtegraden: Soft/Medium/Fest
- **Bezug oben** (bitte bei der Bestellung angeben):
  **886:** 99 % Polyester, 1 % Elasthan, mit wabenförmiger Oberflächenstruktur, veredelter Bezug mit speziellen Dream+ Teebaumöl-Mikrokapseln **oder**
  **967:** mit Silberausrüstung, ca. 68 % Polyester, 32 % Viskose.
- **Bezug unten:**
  **787:** 80 % Polyester, 20 % Baumwolle mit Klimaband und blauem Reißverschluss.
- Stretchbezug waschbar bis 40°, pflegeleicht, nicht Trockner geeignet.
- Zonenunterstützung ***** / Druckentlastung **** / Klimaregulierung *****

| | Soft/H2 | | Medium/H3 | | Fest/H4 | |
|---|---|---|---|---|---|---|
| | **fest bezogen** | | | | | |
| Liegefläche | Best.-Nr. | | Best.-Nr. | | Best.-Nr. | |
| 90 x 190 cm | **1188731** | | **1188741** | | **1188751** | |
| 80 x 200 cm | **1188738** | | **1188748** | | **1188758** | |
| 90 x 200 cm | **1188732** | | **1188742** | | **1188752** | |
| 100 x 200 cm | **1188733** | | **1188743** | | **1188753** | |
| 120 x 200 cm | **1188734** | | **1188744** | | **1188754** | |
| 140 x 200 cm | **1188735** | | **1188745** | | **1188755** | |
| 160 x 200 cm | **1188739** | | **1188749** | | **1188759** | |
| | **2 Kerne mit durchgehender Hülle** | | | | | |
| 160 x 200 cm | **1188766** | | **1188776** | | **1188786** | |
| 180 x 200 cm | **1188760** | | **1188770** | | **1188780** | |
| 200 x 200 cm | **1188767** | | **1188777** | | **1188787** | |
| | **2 Kerne mit einer Hülle Soft/Medium** | | **2 Kerne mit einer Hülle Soft/Fest** | | **2 Kerne mit einer Hülle Medium/Fest** | |
| 160 x 200 cm | **1188796** | | **1188806** | | **1188816** | |
| 180 x 200 cm | **1188790** | | **1188800** | | **1188810** | |
| 200 x 200 cm | **1188797** | | **1188807** | | **1188817** | |

## Orthomatic 2.0 Plus TT

**Seitlich bezogen (bitte die gewünschte Stoffausführung bei der Bestellung angeben),**
seitlich umlaufender Stoffbezug, Ober- und Unterseite mit hautsympathischen Stretchvelours bezogen, 100 % Polyester, bauschelastisches Polyestervlies eingesteppt.

| | Soft/H2 Möbelstoffbezug | | | | Medium/H3 Möbelstoffbezug | | | | Fest/H4 Möbelstoffbezug | | | |
|---|---|---|---|---|---|---|---|---|---|---|---|---|
| | **fest bezogen** | | | | | | | | | | | |
| Liegefläche | Best.-Nr. | PG 1 | PG 2 | PG 3/JAB | Best.-Nr. | PG 1 | PG 2 | PG 3/JAB | Best.-Nr. | PG 1 | PG 2 | PG 3/JAB |
| 90 x 190 cm | **0158771** | | | | **0158781** | | | | **0158791** | | | |
| 80 x 200 cm | **0158778** | | | | **0158788** | | | | **0158798** | | | |
| 90 x 200 cm | **0158772** | | | | **0158782** | | | | **0158792** | | | |
| 100 x 200 cm | **0158773** | | | | **0158783** | | | | **0158793** | | | |
| 120 x 200 cm | **0158774** | | | | **0158784** | | | | **0158794** | | | |
| 140 x 200 cm | **0158775** | | | | **0158785** | | | | **0158795** | | | |
| 160 x 200 cm | **0158776** | | | | **0158786** | | | | **0158796** | | | |
| | **2 Kerne mit durchgehender Hülle** | | | | | | | | | | | |
| 160 x 200 cm | **0158806** | | | | **0158816** | | | | **0158826** | | | |
| 180 x 200 cm | **0158808** | | | | **0158818** | | | | **0158828** | | | |
| 200 x 200 cm | **0158809** | | | | **0158819** | | | | **0158829** | | | |
| | **2 Kerne mit einer Hülle Soft/Medium** | | | | **2 Kerne mit einer Hülle Soft/Fest** | | | | **2 Kerne mit einer Hülle Medium/Fest** | | | |
| 160 x 200 cm | **0158836** | | | | **0158846** | | | | **0158856** | | | |
| 180 x 200 cm | **0158838** | | | | **0158848** | | | | **0158858** | | | |
| 200 x 200 cm | **0158839** | | | | **0158849** | | | | **0158859** | | | |

| | Best.-Nr. | |
|---|---|---|
| Sonderlängen 190, 210, 220 cm | **03676** | |

# Matratzen

* = (VZ)

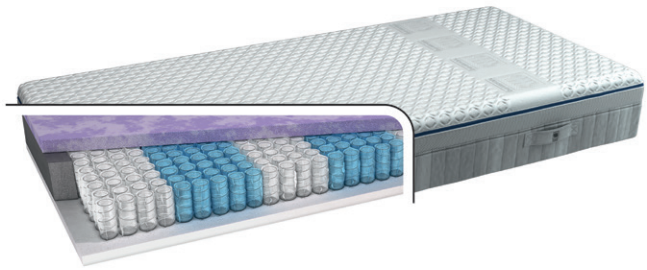

## Orthomatic 2.0 GEL TT

**Die softe Taschenfederkernmatratze mit Gelschaum.**

- 7-Zonen-Taschenfederkern mit Gelschaum (ca. 1000 Federn bei Liegefläche 100 x 200 cm).
- Beidseitige Klimaausgleichszone aus Polyestervlies.
- Oberseite: 6 cm Gelauflage aus Gelschaum S4020.
- **Gesamthöhe:** ca. 25 cm (Kernhöhe 23 cm)
- Erhältlich in drei Härtegraden: Soft/Medium/Fest
- **Bezug oben** (bitte bei der Bestellung angeben):
  **886:** 99 % Polyester, 1 % Elasthan, mit wabenförmiger Oberflächenstruktur, veredelter Bezug mit speziellen Dream+ Teebaumöl-Mikrokapseln **oder**
  **967:** mit Silberausrüstung, ca. 68 % Polyester, 32 % Viskose.
- **Bezug unten:**
  **787:** 80 % Polyester, 20 % Baumwolle mit Klimaband und blauem Reißverschluss.
- Stretchbezug waschbar bis 40°, pflegeleicht, nicht Trockner geeignet.
- Zonenunterstützung **** / Druckentlastung ***** / Klimaregulierung ****

| | Soft/H2 | | Medium/H3 | | Fest/H4 | |
|---|---|---|---|---|---|---|
| | **fest bezogen** | | | | | |
| Liegefläche | Best.-Nr. | | Best.-Nr. | | Best.-Nr. | |
| 90 x 190 cm | **1188821** | | **1188831** | | **1188841** | |
| 80 x 200 cm | **1188828** | | **1188838** | | **1188848** | |
| 90 x 200 cm | **1188822** | | **1188832** | | **1188842** | |
| 100 x 200 cm | **1188823** | | **1188833** | | **1188843** | |
| 120 x 200 cm | **1188824** | | **1188834** | | **1188844** | |
| 140 x 200 cm | **1188825** | | **1188835** | | **1188845** | |
| 160 x 200 cm | **1188829** | | **1188839** | | **1188849** | |
| | **2 Kerne mit durchgehender Hülle** | | | | | |
| 160 x 200 cm | **1188856** | | **1188866** | | **1188876** | |
| 180 x 200 cm | **1188850** | | **1188860** | | **1188870** | |
| 200 x 200 cm | **1188857** | | **1188867** | | **1188877** | |
| | **2 Kerne mit einer Hülle Soft/Medium** | | **2 Kerne mit einer Hülle Soft/Fest** | | **2 Kerne mit einer Hülle Medium/Fest** | |
| 160 x 200 cm | **1188886** | | **1188896** | | **1188906** | |
| 180 x 200 cm | **1188880** | | **1188890** | | **1188900** | |
| 200 x 200 cm | **1188887** | | **1188897** | | **1188907** | |

## Orthomatic 2.0 GEL TT

**Seitlich bezogen (bitte die gewünschte Stoffausführung bei der Bestellung angeben),**
seitlich umlaufender Stoffbezug, Ober- und Unterseite mit hautsympathischen Stretchvelours bezogen, 100 % Polyester, bauschelastisches Polyestervlies eingesteppt.

| | Soft/H2 Möbelstoffbezug | | | | Medium/H3 Möbelstoffbezug | | | | Fest/H4 Möbelstoffbezug | | | |
|---|---|---|---|---|---|---|---|---|---|---|---|---|
| | **fest bezogen** | | | | | | | | | | | |
| Liegefläche | Best.-Nr. | PG 1 | PG 2 | PG 3/JAB | Best.-Nr. | PG 1 | PG 2 | PG 3/JAB | Best.-Nr. | PG 1 | PG 2 | PG 3/JAB |
| 90 x 190 cm | **0158491** | | | | **0158501** | | | | **0158511** | | | |
| 80 x 200 cm | **0158498** | | | | **0158508** | | | | **0158518** | | | |
| 90 x 200 cm | **0158492** | | | | **0158502** | | | | **0158512** | | | |
| 100 x 200 cm | **0158493** | | | | **0158503** | | | | **0158513** | | | |
| 120 x 200 cm | **0158494** | | | | **0158504** | | | | **0158514** | | | |
| 140 x 200 cm | **0158495** | | | | **0158505** | | | | **0158515** | | | |
| 160 x 200 cm | **0158496** | | | | **0158506** | | | | **0158516** | | | |
| | **2 Kerne mit durchgehender Hülle** | | | | | | | | | | | |
| 160 x 200 cm | **0158526** | | | | **0158536** | | | | **0158546** | | | |
| 180 x 200 cm | **0158528** | | | | **0158538** | | | | **0158548** | | | |
| 200 x 200 cm | **0158529** | | | | **0158539** | | | | **0158549** | | | |
| | **2 Kerne mit einer Hülle Soft/Medium** | | | | **2 Kerne mit einer Hülle Soft/Fest** | | | | **2 Kerne mit einer Hülle Medium/Fest** | | | |
| 160 x 200 cm | **0158556** | | | | **0158566** | | | | **0158576** | | | |
| 180 x 200 cm | **0158558** | | | | **0158568** | | | | **0158578** | | | |
| 200 x 200 cm | **0158559** | | | | **0158569** | | | | **0158579** | | | |

| | Best.-Nr. | |
|---|---|---|
| Sonderlängen 190, 210, 220 cm | **03676** | |

# Matratzen NEU

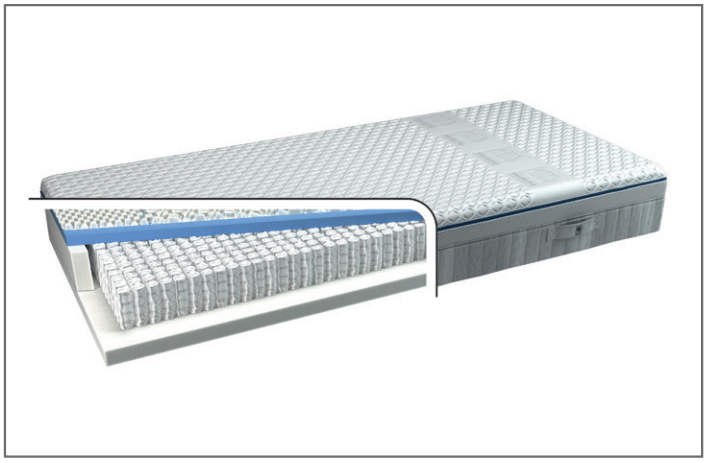

## Orthomatic 2.0 SENSITIVE TT

**Die Antibakterielle Taschenfederkernmatratze mit Top-Druckentlastung.**

- Speziell entwickelte Sensitive-Kaltschaum-Auflage, mit antibakterieller Ausrüstung, Schutz vor Schimmel- und Mikrobenbefall, besonders für Allergiker geeignet.
- 7-Zonen Taschenfederkern mit ca. 1000 Federn bei Liegefläche 100 x 200 cm.
- **Gesamthöhe:** ca. 24 cm (Kernhöhe 22 cm)
- Erhältlich in drei Härtegraden: Soft/Medium/Fest
- **Bezug oben** (bitte bei der Bestellung angeben):
  **886:** 99 % Polyester, 1 % Elasthan, mit wabenförmiger Oberflächenstruktur, veredelter Bezug mit speziellen Dream+ Teebaumöl-Mikrokapseln **oder**
  **967:** mit Silberausrüstung, ca. 68 % Polyester, 32 % Viskose.
- **Bezug unten:**
  **787:** 80 % Polyester, 20 % Baumwolle mit Klimaband und blauem Reißverschluss.
- Stretchbezug waschbar bis 40°, pflegeleicht, nicht Trockner geeignet.
- Zonenunterstützung ***** / Druckentlastung ***** / Klimaregulierung *****

| | Soft/H2 | | Medium/H3 | | Fest/H4 | |
|---|---|---|---|---|---|---|
| | **fest bezogen** | | | | | |
| Liegefläche | Best.-Nr. | | Best.-Nr. | | Best.-Nr. | |
| 90 x 190 cm | **1188961** | | **1188971** | | **1188981** | |
| 80 x 200 cm | **1188968** | | **1188978** | | **1188988** | |
| 90 x 200 cm | **1188962** | | **1188972** | | **1188982** | |
| 100 x 200 cm | **1188963** | | **1188973** | | **1188983** | |
| 120 x 200 cm | **1188964** | | **1188974** | | **1188984** | |
| 140 x 200 cm | **1188965** | | **1188975** | | **1188985** | |
| 160 x 200 cm | **1188969** | | **1188979** | | **1188989** | |
| | **2 Kerne mit durchgehender Hülle** | | | | | |
| 160 x 200 cm | **1188996** | | **1189006** | | **1189016** | |
| 180 x 200 cm | **1188990** | | **1189000** | | **1189010** | |
| 200 x 200 cm | **1188997** | | **1189007** | | **1189017** | |
| | **2 Kerne mit einer Hülle Soft/Medium** | | **2 Kerne mit einer Hülle Soft/Fest** | | **2 Kerne mit einer Hülle Medium/Fest** | |
| 160 x 200 cm | **1189026** | | **1189036** | | **1189046** | |
| 180 x 200 cm | **1189020** | | **1189030** | | **1189040** | |
| 200 x 200 cm | **1189027** | | **1189037** | | **1189047** | |

## Orthomatic 2.0 Sensitive TT

**Seitlich bezogen (bitte die gewünschte Stoffausführung bei der Bestellung angeben),**
seitlich umlaufender Stoffbezug, Ober- und Unterseite mit hautsympathischen Stretchvelours bezogen, 100 % Polyester, bauschelastisches Polyestervlies eingesteppt.

| | Soft/H2 Möbelstoffbezug | | | | Medium/H3 Möbelstoffbezug | | | | Fest/H4 Möbelstoffbezug | | | |
|---|---|---|---|---|---|---|---|---|---|---|---|---|
| | **fest bezogen** | | | | | | | | | | | |
| Liegefläche | Best.-Nr. | PG 1 | PG 2 | PG 3/JAB | Best.-Nr. | PG 1 | PG 2 | PG 3/JAB | Best.-Nr. | PG 1 | PG 2 | PG 3/JAB |
| 90 x 190 cm | **0161811** | | | | **0161821** | | | | **0161831** | | | |
| 80 x 200 cm | **0161818** | | | | **0161828** | | | | **0161838** | | | |
| 90 x 200 cm | **0161812** | | | | **0161822** | | | | **0161832** | | | |
| 100 x 200 cm | **0161813** | | | | **0161823** | | | | **0161833** | | | |
| 120 x 200 cm | **0161814** | | | | **0161824** | | | | **0161834** | | | |
| 140 x 200 cm | **0161815** | | | | **0161825** | | | | **0161835** | | | |
| 160 x 200 cm | **0161816** | | | | **0161826** | | | | **0161836** | | | |
| | **2 Kerne mit durchgehender Hülle** | | | | | | | | | | | |
| 160 x 200 cm | **0161846** | | | | **0161856** | | | | **0161866** | | | |
| 180 x 200 cm | **0161848** | | | | **0161858** | | | | **0161868** | | | |
| 200 x 200 cm | **0161849** | | | | **0161859** | | | | **0161869** | | | |
| | **2 Kerne mit einer Hülle Soft/Medium** | | | | **2 Kerne mit einer Hülle Soft/Fest** | | | | **2 Kerne mit einer Hülle Medium/Fest** | | | |
| 160 x 200 cm | **0161876** | | | | **0161886** | | | | **0161896** | | | |
| 180 x 200 cm | **0161878** | | | | **0161888** | | | | **0161898** | | | |
| 200 x 200 cm | **0161879** | | | | **0161889** | | | | **0161899** | | | |

| | Best.-Nr. | |
|---|---|---|
| Sonderlängen 190, 210, 220 cm | **03676** | |

# Matratzen NEU

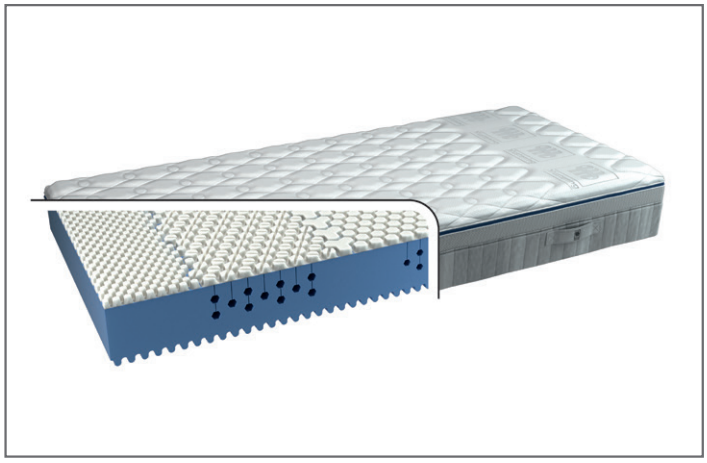

## Orthomatic 2.0 SENSITIVE KS

**Die Antibakterielle Kaltschaummatratze mit Top-Druckentlastung.**

- Speziell entwickelte Sensitive-Kaltschaum-Auflage, mit antibakterieller Ausrüstung, Schutz vor Schimmel- und Mikrobenbefall, besonders für Allergiker geeignet.
- **Gesamthöhe:** ca. 24 cm (Kernhöhe 22 cm)
- Erhältlich in zwei Härtegraden: Soft/Medium
- **Bezug oben** (bitte bei der Bestellung angeben):
  **886:** 99 % Polyester, 1 % Elasthan, mit wabenförmiger Oberflächenstruktur, veredelter Bezug mit speziellen Dream+ Teebaumöl-Mikrokapseln **oder**
  **967:** mit Silberausrüstung, ca. 68 % Polyester, 32 % Viskose.
- **Bezug unten:**
  **787:** 80 % Polyester, 20 % Baumwolle mit Klimaband und blauem Reißverschluss.
- Stretchbezug waschbar bis 40°, pflegeleicht, nicht Trockner geeignet.
- Zonenunterstützung ***** / Druckentlastung ***** / Klimaregulierung ****

| | Soft/H2 | | Medium/H3 | |
|---|---|---|---|---|
| | **fest bezogen** | | | |
| Liegefläche | Best.-Nr. | | Best.-Nr. | |
| 90 x 190 cm | **1189051** | | **1189061** | |
| 80 x 200 cm | **1189058** | | **1189068** | |
| 90 x 200 cm | **1189052** | | **1189062** | |
| 100 x 200 cm | **1189053** | | **1189063** | |
| 120 x 200 cm | **1189054** | | **1189064** | |
| 140 x 200 cm | **1189055** | | **1189065** | |
| 160 x 200 cm | **1189059** | | **1189069** | |
| | **2 Kerne mit durchgehender Hülle** | | | |
| 160 x 200 cm | **1189076** | | **1189086** | |
| 180 x 200 cm | **1189070** | | **1189080** | |
| 200 x 200 cm | **1189077** | | **1189087** | |
| | **2 Kerne mit einer Hülle Soft/Medium** | | | |
| 160 x 200 cm | **1189096** | | | |
| 180 x 200 cm | **1189090** | | | |
| 200 x 200 cm | **1189097** | | | |

## Orthomatic 2.0 Sensitive KS

**Seitlich bezogen (bitte die gewünschte Stoffausführung bei der Bestellung angeben),**
seitlich umlaufender Stoffbezug, Ober- und Unterseite mit hautsympathischen Stretchvelours bezogen, 100 % Polyester, bauschelastisches Polyestervlies eingesteppt.

| | Soft/H2 Möbelstoffbezug | | | | Medium/H3 Möbelstoffbezug | | | |
|---|---|---|---|---|---|---|---|---|
| | **fest bezogen** | | | | | | | |
| Liegefläche | Best.-Nr. | PG 1 | PG 2 | PG 3/JAB | Best.-Nr. | PG 1 | PG 2 | PG 3/JAB |
| 90 x 190 cm | **0161901** | | | | **0161911** | | | |
| 80 x 200 cm | **0161908** | | | | **0161918** | | | |
| 90 x 200 cm | **0161902** | | | | **0161912** | | | |
| 100 x 200 cm | **0161903** | | | | **0161913** | | | |
| 120 x 200 cm | **0161904** | | | | **0161914** | | | |
| 140 x 200 cm | **0161905** | | | | **0161915** | | | |
| 160 x 200 cm | **0161906** | | | | **0161916** | | | |
| | **2 Kerne mit durchgehender Hülle** | | | | | | | |
| 160 x 200 cm | **0161926** | | | | **0161936** | | | |
| 180 x 200 cm | **0161928** | | | | **0161938** | | | |
| 200 x 200 cm | **0161929** | | | | **0161939** | | | |
| | **2 Kerne mit einer Hülle Soft/Medium** | | | | | | | |
| 160 x 200 cm | **0161946** | | | | | | | |
| 180 x 200 cm | **0161948** | | | | | | | |
| 200 x 200 cm | **0161949** | | | | | | | |

| | Best.-Nr. | |
|---|---|---|
| Sonderlängen 190, 210, 220 cm | **03676** | |

# Matratzen

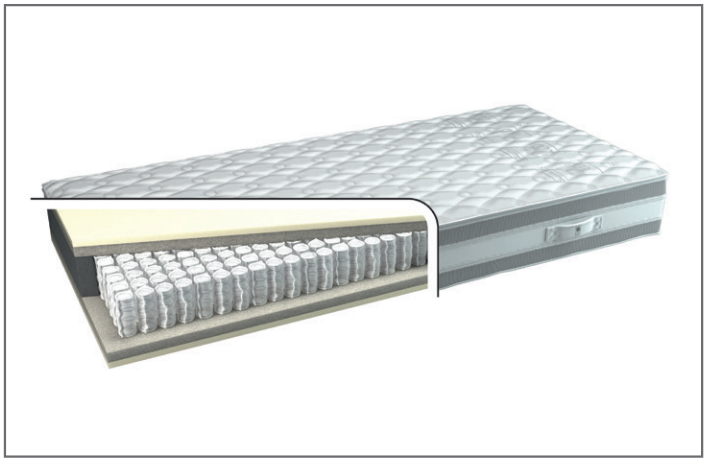

## Orthomatic 2.0 ROYAL PUR 500

**Die hypersofte Taschenfederkernmatratze.**

- 7-Zonen-Taschenfederkern mit ca. 500 Federn bei Liegefläche 100 x 200 cm.
- **Gesamthöhe:** ca. 25 cm (Kernhöhe ca. 22 cm)
- Zoneneinteilung auf der Ober- und Unterseite symmetrisch angeordnet, daher kann der Matratzenkern ohne Komfortverlust gedreht und gewendet werden.
- Angenehm stützende 3 cm Kaltschaumpolsterung mit besonders druckentlastender 2 cm Hypersoftschaum-Auflage.
- **Stretchbezug 967 oben/unten:** ca. 68 % Polyester, 32 % Viskose mit eingesteppter Polyesterklimafaser.
- **Seitlicher Boden Bezug 711:** 60 % Polyester, 40 % Lyocell mit Klimaband und Satinband.
- Stretchbezug waschbar bis 40°, pflegeleicht, nicht Trockner geeignet.
- Zonenunterstützung *** / Druckentlastung ***** / Klimaregulierung ****

| | Soft/H2 | | Medium/H3 | | Fest/H4 | |
|---|---|---|---|---|---|---|
| | **fest bezogen** | | | | | |
| Liegefläche | Best.-Nr. | | Best.-Nr. | | Best.-Nr. | |
| 90 x 190 cm | **1186741** | | **1186751** | | **1186761** | |
| 80 x 200 cm | **1186748** | | **1186758** | | **1186768** | |
| 90 x 200 cm | **1186742** | | **1186752** | | **1186762** | |
| 100 x 200 cm | **1186743** | | **1186753** | | **1186763** | |
| 120 x 200 cm | **1186744** | | **1186754** | | **1186764** | |
| 140 x 200 cm | **1186745** | | **1186755** | | **1186765** | |
| 160 x 200 cm | **1186749** | | **1186759** | | **1186769** | |
| | **2 Kerne mit durchgehender Hülle** | | | | | |
| 160 x 200 cm | **1186776** | | **1186786** | | **1186796** | |
| 180 x 200 cm | **1186770** | | **1186780** | | **1186790** | |
| 200 x 200 cm | **1186777** | | **1186787** | | **1186797** | |
| | **2 Kerne mit einer Hülle Soft/Medium** | | **2 Kerne mit einer Hülle Soft/Fest** | | **2 Kerne mit einer Hülle Medium/Fest** | |
| 160 x 200 cm | **1186806** | | **1186816** | | **1186826** | |
| 180 x 200 cm | **1186800** | | **1186810** | | **1186820** | |
| 200 x 200 cm | **1186807** | | **1186817** | | **1186827** | |

| | Best.-Nr. | |
|---|---|---|
| Sonderlängen 190, 210, 220 cm | **03676** | |

# Matratzen

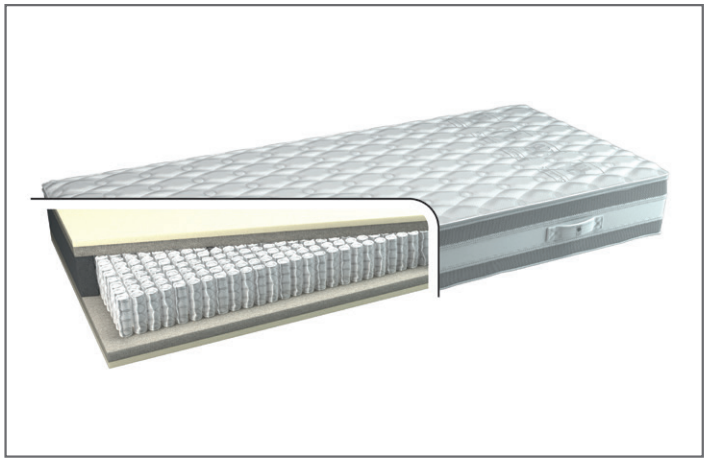

## Orthomatic 2.0 ROYAL PRO 1000

**Die hypersofte Taschenfederkernmatratze mit Schurwolle.**

- 7-Zonen-Taschenfederkern mit ca. 1000 Federn bei Liegefläche 100 x 200 cm.
- **Gesamthöhe:** ca. 25 cm (Kernhöhe ca. 22 cm)
- Zoneneinteilung auf der Ober- und Unterseite symmetrisch angeordnet, daher kann der Matratzenkern ohne Komfortverlust gedreht und gewendet werden.
- Angenehm stützende 3 cm Kaltschaumpolserung mit besonders druckentlastender 2 cm Hypersoftschaum-Auflage.
- **Stretchbezug 967 oben/unten:** ca. 68 % Polyester, 32 % Viskose mit eingesteppter Schurwolle, Ingeo und Polyesterklimafaser
- **Seitlicher Boden Bezug 711:** 60 % Polyester, 40 % Lyocell mit Klimaband und Satinband.
- Stretchbezug waschbar bis 40°, pflegeleicht, nicht Trockner geeignet.
- Zonenunterstützung ***** / Druckentlastung ***** / Klimaregulierung ****

| | Soft/H2 | | Medium/H3 | | Fest/H4 | |
|---|---|---|---|---|---|---|
| | **fest bezogen** | | | | | |
| Liegefläche | Best.-Nr. | | Best.-Nr. | | Best.-Nr. | |
| 90 x 190 cm | **1186831** | | **1186841** | | **1186851** | |
| 80 x 200 cm | **1186838** | | **1186848** | | **1186858** | |
| 90 x 200 cm | **1186832** | | **1186842** | | **1186852** | |
| 100 x 200 cm | **1186833** | | **1186843** | | **1186853** | |
| 120 x 200 cm | **1186834** | | **1186844** | | **1186854** | |
| 140 x 200 cm | **1186835** | | **1186845** | | **1186855** | |
| 160 x 200 cm | **1186839** | | **1186849** | | **1186859** | |
| | **2 Kerne mit durchgehender Hülle** | | | | | |
| 160 x 200 cm | **1186866** | | **1186876** | | **1186886** | |
| 180 x 200 cm | **1186860** | | **1186870** | | **1186880** | |
| 200 x 200 cm | **1186867** | | **1186877** | | **1186887** | |
| | **2 Kerne mit einer Hülle Soft/Medium** | | **2 Kerne mit einer Hülle Soft/Fest** | | **2 Kerne mit einer Hülle Medium/Fest** | |
| 160 x 200 cm | **1186896** | | **1186906** | | **1186916** | |
| 180 x 200 cm | **1186890** | | **1186900** | | **1186910** | |
| 200 x 200 cm | **1186897** | | **1186907** | | **1186917** | |

| | Best.-Nr. | |
|---|---|---|
| Sonderlängen 190, 210, 220 cm | **03676** | |

# Matratzen

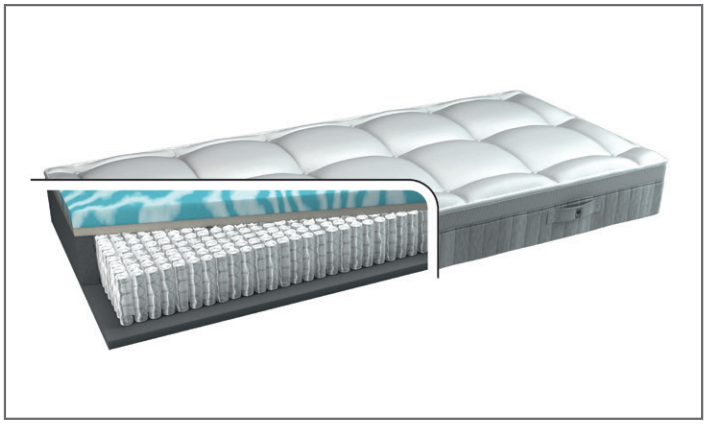

## Orthomatic 2.0 ROYAL PLUS 1000

**Die luxuriöse Gelax Taschenfederkernmatratze mit Schurwolle.**

- 7-Zonen-Taschenfederkern mit ca. 1000 Federn bei Liegefläche 100 x 200 cm.
- **Gesamthöhe:** ca. 31 cm (Kernhöhe ca. 26 cm)
- Angenehm stützende 3 cm Kaltschaumpolserung mit besonders druckentlastender 5 cm Gelax-Auflage.
- **Stretchbezug oben 967:** ca. 68 % Polyester, 32 % Viskose mit eigesteppter Schurwolle, Ingeo und Polyesterklimafaser.
- **Stretchbezug unten 787:** 80 % Polyester, 20 % Baumwolle, 1 % Elastan mit eingesteppter Polyesterklimafaser.
- **Seitlicher Boden Bezug 787 mit Klimaband:** 80 % Polyester, 20 % Baumwolle.
- Tiefgezogen, dadurch Stretchbezug nicht abnehmbar.
- Nur ein Härtegrad wählbar.
- Nur als durchgehende Matratze möglich.
- Zonenunterstützung ***** / Druckentlastung ***** / Klimaregulierung ****

| | Soft/H2 | | Medium/H3 | | Fest/H4 | |
|---|---|---|---|---|---|---|
| | fest bezogen | | | | | |
| Liegefläche | Best.-Nr. | | Best.-Nr. | | Best.-Nr. | |
| 90 x 190 cm | **1186921** | | **1186931** | | **1186941** | |
| 80 x 200 cm | **1186928** | | **1186938** | | **1186948** | |
| 90 x 200 cm | **1186922** | | **1186932** | | **1186942** | |
| 100 x 200 cm | **1186923** | | **1186933** | | **1186943** | |
| 120 x 200 cm | **1186924** | | **1186934** | | **1186944** | |
| 140 x 200 cm | **1186925** | | **1186935** | | **1186945** | |
| 160 x 200 cm | **1186926** | | **1186936** | | **1186946** | |
| 180 x 200 cm | **1186927** | | **1186937** | | **1186947** | |
| 200 x 200 cm | **1186929** | | **1186939** | | **1186949** | |
| | | | | | | |
| | | | | | | |
| | | | | | | |
| | | | | | | |
| | | | | | | |
| | | | | | | |

| | Best.-Nr. | |
|---|---|---|
| Sonderlängen 190, 210, 220 cm | **03676** | |

# Zubehör

## LUXUS-TOPPER

**Der Topper lässt sich leicht wenden, lüften und reinigen, so bleibt die Matratze länger hygienisch und sauber.**

Perfekt für die höchst persönliche Feinabstimmung:
Lieber etwas härter? Oder etwas weicher?
Mit diesen vier Toppern können Sie den Liegekomfort noch präziser an Ihre individuellen Wünsche anpassen.

**Wählen Sie aus zwischen zwei unterschiedlichen Stretchbezügen (bitte bei der Bestellung angeben):**

- **886:** 99 % Polyester, 1 % Elasthan, mit wabenförmiger Oberflächenstruktur, veredelter Bezug mit speziellen Dream+ Teebaumöl-Mikrokapseln **oder**
  **967:** mit Silberausrüstung, ca. 68 % Polyester, 32 % Viskose
- **Stretchbezug unten 571:** 100% Polyester
- Stretchbezug waschbar bis 40°, pflegeleicht, nicht Trockner geeignet.

## Topper Classic

- Standardtopper – 6,0 cm hoch
- Kaltschaumplatte
- Raumgewicht: 35 kg/m³

## Topper Comfort

- Standardtopper – 6,0 cm hoch
- profilierte Kaltschaumplatte
- Raumgewicht: 50 kg/m³

## Topper Flex

- Hypersofttopper – 6,0 cm hoch
- Viscoplatte 25 mm
- Raumgewicht: 50 kg/m³
- Kaltschaumplatte 15 mm
- Raumgewicht: 35 kg/m³

## Topper Gel

- Geltopper – 8,0 cm hoch
- offenporiger Gelschaum
- für angenehmen Schlafkomfort
- Raumgewicht: 40 kg/m³

**TOPPER Classic**

| Liegefläche | Best.-Nr. | |
|---|---|---|
| 90 x 190 cm | **1155081** | |
| 80 x 200 cm | **1155088** | |
| 90 x 200 cm | **1155082** | |
| 100 x 200 cm | **1155083** | |
| 120 x 200 cm | **1155084** | |
| 140 x 200 cm | **1155085** | |
| 160 x 200 cm | **1155089** | |
| 180 x 200 cm | **1155080** | |
| 200 x 200 cm | **1155087** | |

**TOPPER Comfort**

| Liegefläche | Best.-Nr. | |
|---|---|---|
| 90 x 190 cm | **1155091** | |
| 80 x 200 cm | **1155098** | |
| 90 x 200 cm | **1155092** | |
| 100 x 200 cm | **1155093** | |
| 120 x 200 cm | **1155094** | |
| 140 x 200 cm | **1155095** | |
| 160 x 200 cm | **1155099** | |
| 180 x 200 cm | **1155090** | |
| 200 x 200 cm | **1155097** | |

**TOPPER Flex**

| Liegefläche | Best.-Nr. | |
|---|---|---|
| 90 x 190 cm | **1155101** | |
| 80 x 200 cm | **1155108** | |
| 90 x 200 cm | **1155102** | |
| 100 x 200 cm | **1155103** | |
| 120 x 200 cm | **1155104** | |
| 140 x 200 cm | **1155105** | |
| 160 x 200 cm | **1155109** | |
| 180 x 200 cm | **1155100** | |
| 200 x 200 cm | **1155107** | |

**TOPPER Gel**

| Liegefläche | Best.-Nr. | |
|---|---|---|
| 90 x 190 cm | **1155111** | |
| 80 x 200 cm | **1155118** | |
| 90 x 200 cm | **1155112** | |
| 100 x 200 cm | **1155113** | |
| 120 x 200 cm | **1155114** | |
| 140 x 200 cm | **1155115** | |
| 160 x 200 cm | **1155119** | |
| 180 x 200 cm | **1155110** | |
| 200 x 200 cm | **1155117** | |

| | Best.-Nr. | |
|---|---|---|
| Sonderlängen 190, 210, 220 cm | **03676** | |

### Bezug 886: 99% Polyester, 1% Elasthan

– Mit wabenförmiger Oberflächenstruktur.
– Veredelter Bezug mit speziellen Dream+™ Teebaumöl-Mikrokapseln.
– Bezug waschbar bis 40°, pflegeleicht, nicht Trockner geeignet
**Verbesserte Schlafqualität:** veredelter Bezug mit speziellen Dream+™ Teebaumöl-Mikrokapseln.
Das Öl ist reich an beruhigenden Duftmolekülen, die zwar zur Geruchswahrnehmung gehören, aber selbst keinen wahrnehmbaren Geruch haben. Durch das Einatmen hilft es Ihrem Körper sich zu entspannen und unterstützt auf natürliche Weise die Melatoninproduktion für einen tieferen, erholsameren Schlaf.

### Bezug 967: Der Stretchbezug mit dem wertvollen Plus für die Gesundheit – die Silberausrüstung.

**Stoffzusammensetzung – Stretchbezug Oberseite 967: 68 % Polyester, 32 % Viskose.**
**Stoffzusammensetzung – Stretchbezug Unterseite 571: 100 % Polyester.**
Neben den oben beschriebenen Vorteilen der Stretchbezüge bietet der Bezug 967 mit Silberausrüstung weitere Vorteile:
– Bakterien werden beseitigt, neuer Befall verhindert.
– Unangenehme Gerüche, Verfärbungen und Fleckenbildung werden verhindert.
– Hygiene und Frische auf Basis Reaktionsmasse von Titandioxid und Silberchlorid.
– Dauerhafte Frische und Hygiene, auch nach mehrfachem Waschen.
– Waschbar bis 40° C, allergikergeeignet.
– Besonders hautfreundlich und dermatologisch getestet.
– Hohe Dauerelastizität und damit gute Punktelastizität.
– Gute Feuchte- und Klimaregulierung durch eingesteppte Polyester-Hohlfasern.

# Zubehör

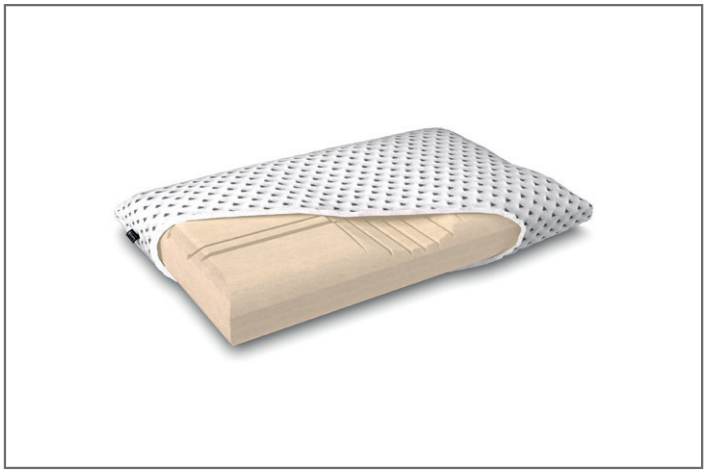

## CLASSIC

- Viscoseschaum (RG 50 kg/m³).
- Durch eine zusätzliche Schaumplatte höhenverstellbar von 8 bis 10 cm.
- **886:** 99% Polyester, 1% Elasthan, mit wabenförmiger Oberflächenstruktur, Veredelter Bezug mit speziellen Dream+ Teebaumöl-Mikrokapseln.
- Stretchbezug waschbar bis 40°, pflegeleicht, nicht Trockner geeignet.

| NACKENKISSEN CLASSIC | | |
|---|---|---|
| Größe | Best.-Nr. | |
| 72 x 8 bis 10 x 40 cm | **1196342** | |

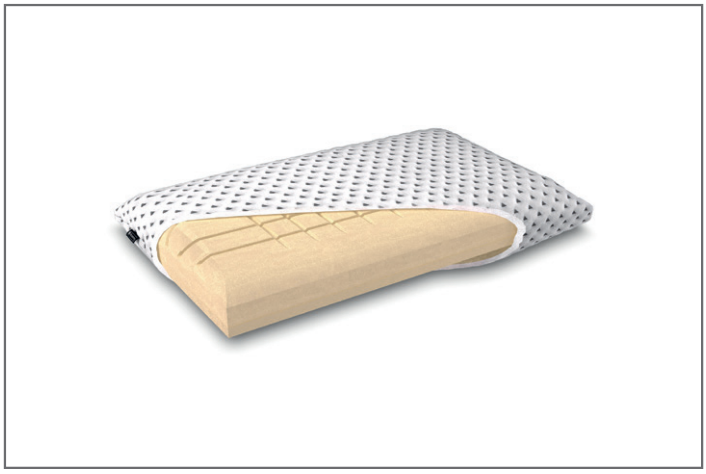

## BIO KS

- Visco-Kaltschaum-Hybrid (RG 40 kg/m³).
- Angnehmer Geruch, hohe Rückstellkraft und geringer CO2-Ausstoß durch 20 % Rizinusöl-Anteil.
- Durch eine zusätzliche Schaumplatte höhenverstellbar von 8 bis 10 cm.
- **886:** 99% Polyester, 1% Elasthan, mit wabenförmiger Oberflächenstruktur, Veredelter Bezug mit speziellen Dream+ Teebaumöl-Mikrokapseln.
- Stretchbezug waschbar bis 40°, pflegeleicht, nicht Trockner geeignet.

| NACKENKISSEN BIO KS | | |
|---|---|---|
| Größe | Best.-Nr. | |
| 72 x 8 bis 10 x 40 cm | **1196343** | |

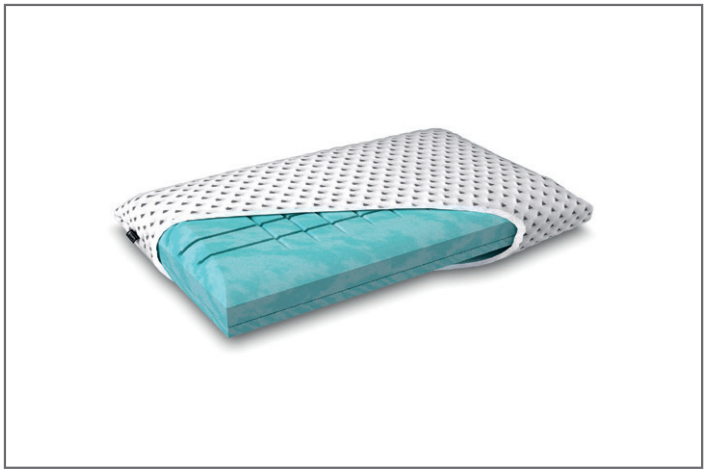

## COOL KS

- XDura-Kaltschaum (RG 48 kg/m³).
- Besonders luftdurchlässig und widerstandsfähig.
- Durch eine zusätzliche Schaumplatte höhenverstellbar von 8 bis 10 cm.
- **886:** 99% Polyester, 1% Elasthan, mit wabenförmiger Oberflächenstruktur, Veredelter Bezug mit speziellen Dream+ Teebaumöl-Mikrokapseln.
- Stretchbezug waschbar bis 40°, pflegeleicht, nicht Trockner geeignet.

| NACKENKISSEN COOL KS | | |
|---|---|---|
| Größe | Best.-Nr. | |
| 72 x 8 bis 10 x 40 cm | **1196344** | |

# Zubehör

| | Beschreibung | für Bettbreite | Außenmaße B H T | Best.-Nr. | Stoff PG 1 | Stoff PG 2 | Stoff PG 3/JAB |
|---|---|---|---|---|---|---|---|
| 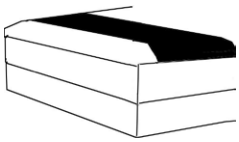 | Plaid, einseitig,<br>mit Stoffausführung,<br>Unterseite mit Futterstoff<br>**<u>Nicht</u> in Kunstleder lieferbar.** | 90 cm | 120 x 150 cm | **0050302** | | | |
| | | 100 cm | 120 x 160 cm | **0050303** | | | |
| | | 120 cm | 120 x 180 cm | **0050304** | | | |
| | | 140 cm | 120 x 200 cm | **0050305** | | | |
| | | 160 cm | 120 x 220 cm | **0050309** | | | |
| | | 180 cm | 120 x 240 cm | **0050308** | | | |
| | | 200 cm | 120 x 260 cm | **0050307** | | | |
| | Wendeplaid, beidseitig,<br>mit unterschiedlichen<br>Stoffausführungen möglich<br>**<u>Nicht</u> in Kunstleder lieferbar.** | 90 cm | 130 x 150 cm | **0050332** | | | |
| | | 100 cm | 130 x 160 cm | **0050333** | | | |
| | | 120 cm | 130 x 180 cm | **0050334** | | | |
| | | 140 cm | 130 x 200 cm | **0050335** | | | |
| | | 160 cm | 130 x 220 cm | **0050339** | | | |
| | | 180 cm | 130 x 240 cm | **0050338** | | | |
| | | 200 cm | 130 x 260 cm | **0050337** | | | |
| | Wurfkissen<br>Bezug aus unserer Stoffkollektion. | | 40 x 40 cm | **0198508** | | | |
| | | | 60 x 60 cm | **0198520** | | | |
| | | | 40 x 80 cm | **0198525** | | | |
| | Wurfkissen mit Keder<br>Bezug aus unserer Stoffkollektion. | | 40 x 40 cm | **0198526** | | | |
| | | | 60 x 60 cm | **0198527** | | | |
| | | | 40 x 80 cm | **0198528** | | | |

# Zubehör

| | Best.-Nr. / Maße<br>Beschreibung | Stoff<br>PG 1 | Stoff<br>PG 2 | Stoff<br>PG 3/JAB |
|---|---|---|---|---|
| | **0050421**<br>Bettbank,<br>Stauraumbank mit höhenverstellbarem Gestell in schwarz<br>B 124, H 45,5 – 61,5, T 49 cm | | | |
| | **0050423**<br>Bettbank mit Tablett schiefer,<br>Stauraumbank mit 3 Fächern, Tablett und höhenverstellbarem Gestell in schwarz<br>B 124, H 45,5 – 61,5, T 49 cm | | | |
| | **0050424** Breite 49,3 cm<br>**0050425** Breite 64,3 cm<br>Nachtkonsole, gepolstert im Möbelstoff,<br>1 Schubkasten inkl. Vollauszug,<br>2 Metallkufen in schwarz,<br>Oberboden in schiefergrau,<br>höhenverstellbar von 45,5 bis 61,5 cm in 3,2 cm Schritten<br>H 45,5 – 61,5, T 45,9 cm | | | |
| | **0050426**<br>Hocker, gepolstert im Möbelstoff,<br>Sockel in Kunstleder schwarz<br>Ø 45, H 45 cm | | | |
| | **0050427**<br>Nachtkonsole, offen, gepolstert im Möbelstoff,<br>Sockel in Kunstleder schwarz,<br>3 Ablagen in schiefergrau<br>Ø 48, H 57,5 cm | | | |

Musterring