Möbel LETZ
finden und Wohlfühlen

Typenplan

Mood Feel von Polsteria - Polstersessel cappuccino

Wichtiger Hinweis für Sie

Etwaige Hinweise des Herstellers in dieser Produktinformation, die sich auf die Gewährleistung beziehen, haben für Sie keinerlei Bindungswirkung und können von Ihnen ignoriert werden. Ihre gesetzlichen Gewährleistungsrechte als Verbraucher uns gegenüber, als Ihrem Verkäufer, werden dadurch in keiner Weise berührt oder eingeschränkt. Sie können sich wegen aller Mängel jederzeit an uns wenden. Darüber hinaus gehende Herstellergarantien bleiben natürlich unberührt. Dieser Artikel wird hergestellt von Steinpol Central Services Sp.z o.o., ul. Fabryczna 13, 69-110 Rzepin, Polen

Möbel Letz GmbH
Am Gewerbepark 11
06895 Zahna-Elster

Tel.: 035383 - 6018 50
Fax.: 035383 - 6018 17

Mood Feel

polsteria
MÖBEL FÜRS LEBEN
SELECTION

WEEE-Reg.-Nr. DE

Made in EU
QUALITÄT / UMWELTSCHUTZ / ARBEITSBEDINGUNGEN
nach den Standards der Europäischen Union.

Mood Feel

MODELLBESCHREIBUNG:

GESTELL:	Stahlrohrrahmen.
UNTERFEDERUNG SITZ:	Stahlwellen - Federn.
SITZKOMFORT:	PUR - Schaum.
POLSTERUNG RÜCKEN UND ARMTEIL:	Polyätherschaum.
AUFSTEHHILFE:	Max. Belastbarkeit 130 kg.
KOPFTEILVERSTELLUNG:	Generell mit Raster und Rückholfeder ausgestattet.
KONTRASTNAHT:	Nur auf Kundenwunsch! Kontrastnähte nur in Farbe beige oder braun bei allen Stoffen und Leder möglich. Bitte immer angeben, ansonsten wird Ton in Ton geliefert!
FUßVARIANTEN:	Siehe Seite 3.

ERGONOMIEMATRIX:

Für jede Körpergröße der passende Sessel.
Zehn Ergonomiegrößen preisgleich lieferbar.

3 Sitzhöhen: 45 / 47 / 49 cm
3 Sitztiefen: 50 / 53 / 55 cm

Sitzhöhe \ Sitztiefe	50 cm	53 cm	55 cm	55 cm
45 cm	**S1**	**S2**	**S3**	
47 cm	**M1**	**M2**	**M3**	mehr 9 cm Liegefläche
49 cm	**L1**	**L2**	**L3**	**XL**

Ergonomie XL: 9 cm mehr Liegefläche = ca. 5 cm höherer Rücken und ca. 4 cm längeres Fußteil.
Bei der Herz-Waage Funktion verlängert sich das Fußteil nicht zusätzlich - siehe Funktionsbeschreibung.

WELLENBILDUNG:	Wellenbildung gehört zur legeren Verarbeitung.
MAßE:	Die genannten Maße sind ca. und in cm. Verarbeitungsbedingte Abweichungen, die dem technischen Fortschrifft dienen, behalten wir uns vor.
PIKTOGRAMME:	Die Piktogramme sind schematisch und können von der Wirklichkeit abweichen.

**Standardmäßig ist der TV-Sessel mit Funktion manuell mit Gasdruck lieferbar,
alle anderen Funktionen gegen Aufpreis möglich.**

Mood Feel

FUßVARIANTEN:

DT 1 Drehteller Metall Edelstahl

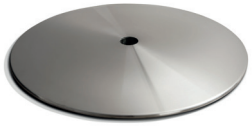

DT 2 Drehteller Holz

Lieferbare Beiztonfarben:

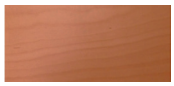

Buche Erle

Nussbaum hell

Wenge

Lieferbare Beiztonfarben gegen Aufpreis:

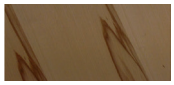

Kernbuche

Eiche geölt

Eiche bianco

DT 3 Drehteller Holz mit Öffnungen

DT 4 Sternfuß

Lieferbare Farben:
- chrom
- schwarz matt

Mood Feel

FUNKTIONSBESCHREIBUNG:

GRUNDVERSION:

Funktion manuell mit Gasdruck:
Manuelle Verstellung der Fußstütze.
Verstellung der Rückenlehne durch innenliegenden Bedienhebel.
Durch leichten Körperdruck stufenlos verstellbar bis zur Liegeposition.

Komfortfunktionen und Zusatzausstattungen gegen Aufpreis:

Funktion 2-motorisch:
Getrennte oder synchrone Verstellung der Fußstütze und Rückenlehne bis zur Liegeposition durch 2 E-Motoren.
Auch mit Akku lieferbar.

Funktion 2-motorisch mit Aufstehhilfe:
Getrennte Verstellung der Fußstütze und Rückenlehne bis zur Liegeposition durch 2 E-Motoren. Zusätzlich ausgestattet mit Aufstehhilfe.
Auch mit Akku lieferbar.

Funktion 3-motorisch Herz-Waage:
Getrennte oder synchrone Verstellung der Fußstütze und Rückenlehne zur Liegeposition durch 2 E-Motoren. Separat verstellbare Sitzneigung durch 1 E-Motor.
Die Herz-Waage Position wird durch Ausfahren aller 3 E-Motoren erreicht.
Bei der Herz-Waage Funktion ist automatisch immer auch eine Fußteil-Verlängerung (ca. 4 cm) sowie das mitlaufende Armteil integriert.
(Ausnahme: Ergonomie XL, hier ist die Fußteil-Verlängerung von 4 cm, bereits durch die Ergonomie gegeben).
Auch mit Akku lieferbar.

Als Herz-Waage Position bezeichnet man die Liegeposition, in der die Fußspitzen höher gelagert sind als das Herz. Herz und Kreislauf werden so entlastet. Die Durchblutung verbessert sich und der Körper kann entspannen. Müde, schwere Beine können sich regenerieren, da das Venensystem entlastet wird.

Funktion 3-motorisch Herz-Waage und Aufstehhilfe:
Getrennte Verstellung der Fußstütze und Rückenlehne bis zur Liegeposition durch 2 E-Motoren. Separat verstellbare Sitzneigung durch 1 E-Motor.
Die Herz-Waage Position wird durch Ausfahren aller 3 E-Motoren erreicht.
Bei der Herz-Waage Funktion ist automatisch immer auch die Fußteil-Verlängerung (ca. 4 cm) sowie das mitlaufende Armteil integriert.
(Ausnahme: Ergonomie XL, hier ist die Fußteil-Verlängerung von 4 cm, bereits durch die Ergonomie gegeben). Zusätzlich ausgestattet mit Aufstehhilfe.
Auch mit Akku lieferbar.

Kopfteilverstellung motorisch:
Stufenlose Verstellung des Kopfteiles durch einen E-Motor.
Die motorische Kopfteilverstellung ist nur in Verbindung mit den motorischen Funktionen bestellbar.

Funktion mitlaufendes Armteil:
Optional besteht die Möglichkeit den Sessel mit der Funktion mitlaufendes Armteil auszustatten. Funktionsbeschreibung siehe Seite 5.
Bei der Funktion 3-motorisch Herz-Waage generell inklusive und muss nicht zusätzlich bestellt werden.

Fußteil-Verlängerung:
Die Fußteil-Verlängerung verlängert die Liegelänge um ca. 4 cm und ist bei allen Ausstattungsvarianten lieferbar.
Bei der Funktion 3-motorisch Herz-Waage generell inklusive und muss nicht zusätzlich bestellt werden.
(Ausnahme: Ergonomie XL, hier ist die Fußteil-Verlängerung von 4 cm, bereits durch die Ergonomie gegeben).

Mood Feel

FUNKTIONSBESCHREIBUNG/-DARSTELLUNG:

Funktion: manuell mit Gasdruck und mitlaufendem Armteil

Schritt 1: Bedienhebel nach vorne drücken - Schließmechanismus der Fußstütze wird geöffnet
Schritt 2: Durch leichten Körperdruck gegen die Rückenlehne und gleichzeitiges Entlasten der Fußstütze bewegt sich das Fußbrett nach oben zur TV-Position. Gleichzeitig senken sich die Armlehnen in eine bequeme Komfortposition ab.

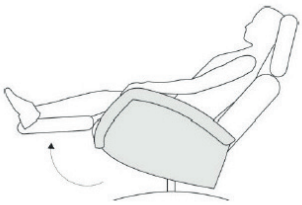

Durch bewegen des Bedienhebels nach hinten kann der Rücken durch leichten Körperdruck stufenlos bis zur Liegeposition verstellt werden.

Funktion: mitlaufendes Armteil in Kombination mit motorischen Funktionen

Beim Herausfahren der Fußstütze senken sich gleichzeitig die Armteile in eine bequeme Komfortposition ab.

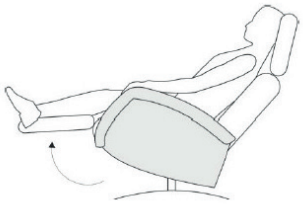

Mood Feel

	1	2	3	4
		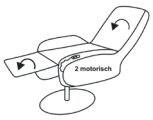	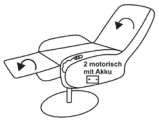	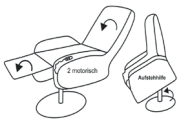
	Drehsessel manuell mit Gasdruck	**Drehsessel mit Funktion 2-motorisch**	**Drehsessel mit Funktion 2-motorisch und Akku**	**Drehsessel mit Funktion 2-motorisch und Aufstehhilfe**
Typ-Nr.	**1222**	**1222_2M**	**1222_2M.AKKU**	**1222_2M.ASH**
B/H/T in cm (H in Abhängigkeit Sitzhöhe Ergonomie S1 - L3)	**80 x 112-116 x 80**			
B/H/T in cm bei Ergonomie XL	**80 / 119 / 84**			
Sitztiefe in cm	**50 / 53 / 55**			
Sitzhöhe in cm	**45 / 47 / 49**			
Sitzbreite in cm	**51**			
Liegelänge in cm - bei Sitztiefe 50 cm	**167**			
Liegelänge in cm - bei Sitztiefe 53 cm	**170**			
Liegelänge in cm - bei Sitztiefe 55 cm	**172**			
Liegelänge in cm - bei Sitztiefe 55 cm - Ergonomie XL	**181**			

Stoffgruppe B (PG 01)				
Stoffgruppe B1 (PG 02)				
Stoffgruppe B2 (PG 03)				
Stoffgruppe C (PG 04)				
Stoffgruppe D (PG 05)				
Stoffgruppe E (PG 06)				
Stoffgruppe F (PG 07)				
Stoffgruppe I (PG 12)				
Leder Punch				
Leder LL Duca				
Leder Rancho, LL Dolcia				
Leder LL Nubia, LL Evita				
Leder Reno, Rodeo				

Komfortfunktionen und Zusatzausstattungen gegen Aufpreis:

Kopfteilverstellung motorisch, Typ 0236 (FUNK0254)	--			
Mitlaufendes Armteil, Typ 0178 (FUNK0208)				
Fußteil-Verlängerung, Typ 0326 (FUNK0332)				
DT2 Drehteller Kernbuche / Eiche geölt / Eiche bianco, Typ 0204 (FAR0059 / FAR 0060 / FAR 0070)				

Mood Feel

	5	6	7	8
				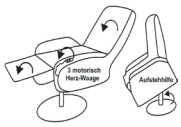
	Drehsessel mit Funktion 2-motorisch mit Aufstehhilfe und Akku	**Drehsessel mit Funktion 3-motorisch Herz-Waage**	**Drehsessel mit Funktion 3-motorisch Herz-Waage und Akku**	**Drehsessel mit Funktion 3-motorisch Herz-Waage und Aufstehhilfe**
Typ-Nr.	**1222_2M.ASH.AKKU**	**1222_3M.HW**	**1222_3M.HW.AKKU**	**1222_3M.HW.ASH**
B/H/T in cm (H in Abhängigkeit Sitzhöhe Ergonomie S1 - L3)	**80 x 112-116 x 80**			
B/H/T in cm bei Ergonomie XL	**80 / 119 / 84**			
Sitztiefe in cm	**50 / 53 / 55**			
Sitzhöhe in cm	**45 / 47 / 49**			
Sitzbreite in cm	**51**			
Liegelänge in cm - bei Sitztiefe 50 cm	**167**			
Liegelänge in cm - bei Sitztiefe 53 cm	**170**			
Liegelänge in cm - bei Sitztiefe 55 cm	**172**			
Liegelänge in cm - bei Sitztiefe 55 cm - Ergonomie XL	**181**			

Stoffgruppe B (PG 01)				
Stoffgruppe B1 (PG 02)				
Stoffgruppe B2 (PG 03)				
Stoffgruppe C (PG 04)				
Stoffgruppe D (PG 05)				
Stoffgruppe E (PG 06)				
Stoffgruppe F (PG 07)				
Stoffgruppe I (PG 12)				
Leder Punch				
Leder LL Duca				
Leder Rancho, LL Dolcia				
Leder LL Nubia, LL Evita				
Leder Reno, Rodeo				

Komfortfunktionen und Zusatzausstattungen gegen Aufpreis:

Kopfteilverstellung motorisch, Typ 0236 (FUNK0254)				
Mitlaufendes Armteil, Typ 0178 (FUNK0208)		inklusive	inklusive	inklusive
Fußteil-Verlängerung, Typ 0326 (FUNK0332)		inklusive	inklusive	inklusive
DT2 Drehteller Kernbuche / Eiche geölt / Eiche bianco, Typ 0204 (FAR0059 / FAR 0060 / FAR 0070)				

Mood Feel

	9			
	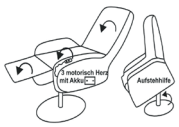			
	Drehsessel mit Funktion 3-motorisch Herz-Waage mit Aufstehhilfe und Akku			
Typ-Nr.	**1222_3M.HW.ASH.AKKU**			
B/H/T in cm (H in Abhängigkeit Sitzhöhe Ergonomie S1 - L3)	**80 x 112-116 x 80**			
B/H/T in cm bei Ergonomie XL	**80 / 119 / 84**			
Sitztiefe in cm	**50 / 53 / 55**			
Sitzhöhe in cm	**45 / 47 / 49**			
Sitzbreite in cm	**51**			
Liegelänge in cm - bei Sitztiefe 50 cm	**167**			
Liegelänge in cm - bei Sitztiefe 53 cm	**170**			
Liegelänge in cm - bei Sitztiefe 55 cm	**172**			
Liegelänge in cm - bei Sitztiefe 55 cm - Ergonomie XL	**181**			

Stoffgruppe B (PG 01)				
Stoffgruppe B1 (PG 02)				
Stoffgruppe B2 (PG 03)				
Stoffgruppe C (PG 04)				
Stoffgruppe D (PG 05)				
Stoffgruppe E (PG 06)				
Stoffgruppe F (PG 07)				
Stoffgruppe I (PG 12)				
Leder Punch				
Leder LL Duca				
Leder Rancho, LL Dolcia				
Leder LL Nubia, LL Evita				
Leder Reno, Rodeo				

Komfortfunktionen und Zusatzausstattungen gegen Aufpreis:

Kopfteilverstellung motorisch, Typ 0236 (FUNK0254)				
Mitlaufendes Armteil, Typ 0178 (FUNK0208)	inklusive			
Fußteil-Verlängerung, Typ 0326 (FUNK0332)	inklusive			
DT2 Drehteller Kernbuche / Eiche geölt / Eiche bianco, Typ 0204 (FAR0059 / FAR 0060 / FAR 0070)				