Möbel LETZ
finden und Wohlfühlen

Typenplan

Durango-PB100 von Sun Garden - Polsterbett anthrazit

Wichtiger Hinweis für Sie

Etwaige Hinweise des Herstellers in dieser Produktinformation, die sich auf die Gewährleistung beziehen, haben für Sie keinerlei Bindungswirkung und können von Ihnen ignoriert werden. Ihre gesetzlichen Gewährleistungsrechte als Verbraucher uns gegenüber, als Ihrem Verkäufer, werden dadurch in keiner Weise berührt oder eingeschränkt. Sie können sich wegen aller Mängel jederzeit an uns wenden. Darüber hinaus gehende Herstellergarantien bleiben natürlich unberührt. Dieser Artikel wird hergestellt von Sun Garden Polska Sp. .o.o. sp. k, ul. Turecka 36, 62-709 Malanow, Polen

Möbel Letz GmbH
Am Gewerbepark 11
06895 Zahna-Elster

Tel.: 035383 - 6018 50
Fax.: 035383 - 6018 17

sun garden

POLSTERBETT
PB100 / DURANGO

POLSTERBETT-GESTELL / KOPFTEIL

Gesamthöhe Bettgestell: 41 cm / Kopfteil: 110 cm

Set bestehend aus:
1 Bettgestell
1 Kopfteil mit Heftungen

Bettkastengestell
- Gesamthöhe 41 cm (inkl. 2,5cm Kunststofffuß, schwarz, eckig)
- Der Lattenrost ist in drei verschiedene Höhen einstellbar
- Die Lieferung erfolgt zerlegt
- Bettgestell mit aufklappbaren Lattenrosten auch als Stauraum nutzbar
- Im Lieferumfang enthalten ist ein Lutrasiltuch, was bei Bedarf mit Klettband am Rahmen angebracht werden kann, so dass es als Stauraum nutzbar ist
- Umlaufender, fester Rahmen bezogen mit Komfortschaumschaum
- Seiten bezogen mit Möbelstoff
- Gestell: Spanplatte und Massivholzleisten
- geeignet für alle gängigen Lattenloste und Matratzen, außer Rollroste

Kopfteil mit Steppung und Abheftungen
- Kopfteil wird fest mit Bettkastengestell verbunden
- Höhe: ca. 110 cm, Tiefe ca. 8/13 cm
- Breite bündig zum Bettgestell
- Rückseite bezogen mit Spinnvlies, Front aus Möbelstoff
- Vorderseite mit Versteppung und Abheftungen
- Gestell aus Spanplatte, Hartfaserplatten und Holzleisten, Versteppung mit Schaumstoff, Polsterung mit Polyesterfaser

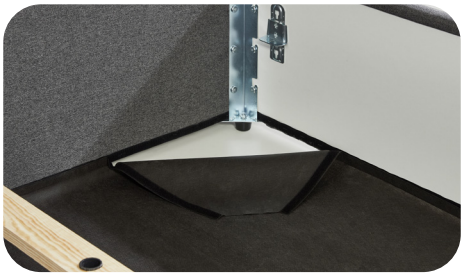

Lieferbare Größen
140x200 cm
160x200 cm
180x200 cm

Lieferbare Farben
50516-100 blau
50516-260 oliv
50516-520 natur
50516-700 anthrazit
50516-710 grau
50516-720 silber

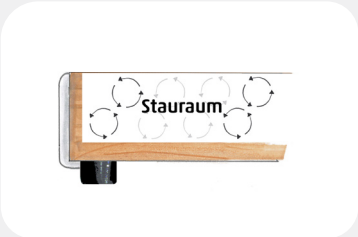

sun garden

POLSTERBETT
PB100 / DURANGO

feels like home

sun garden

LATTENROST OBERON L 2260 LF

Europäisches Qualitätsprodukt

L 2260 LF / OBERON – H307-170 LT

Technische Daten

- Leistenanzahl: 28
  (Die Anzahl der Leisten kann je nach Lattenrostlänge variieren.)
- Maximale Belastbarkeit: ca. 100 kg
- Farbe: Buche /Silber/Anthrazit
- Kappen mit Bolzen befestigt
- Bauhöhe gesamt: 50 mm
- Holmhöhe: 50 mm
- Holm und Leisten aus mehrfach verleimtem Schichtholz aus Birkenholz
- Massivholzkanteln aus Buche
- innenliegende Leistenlagerung mit Duo-Kappen
- Leistenabstand: ca. 30 mm
  (Der Abstand der Leisten kann je nach Lattenrostgröße und Position der Kappen abweichen.)
- Leistenbreite: 35 mm
- Leistenstärke: 8 mm (bis 100cm), 11 mm (ab 120cm)

Besonderheiten

- Liegezonen: 5
- Kopfteil verstellbar
- Fußteil zum Öffnen des Bettkasten
- Gasdruckfedern zum leichteren Öffnen
- Härtegradversteller: 6
- 6 Doppelleisten im Mittelbereich
- mit Mittelgurt für gleichmäßige Druckverteilung

Verpackung

VE 1 in Folie

Lieferbare Größen

70x200 cm, 80x200 cm, 90x190 cm, 90x200 cm, 100x200 cm, 140x200 cm

geeignet bis ca. 100 kg Gewicht

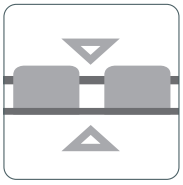

innenliegende Leistenlagerung

28 Federholz-leisten

mit Duo-Kappen

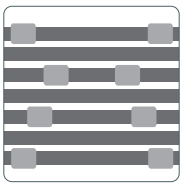

6 Härtegradversteller

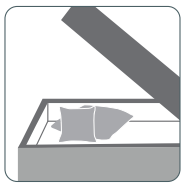

für Bettkasten geeignet

sun garden

LATTENROST TOKIO L 2360 LF

Europäisches Qualitätsprodukt

L 2360 LF / TOKIO – H207-170 LT

Technische Daten

- Leistenanzahl: 26
  (Die Anzahl der Leisten kann je nach Lattenrostlänge variieren.)
- Maximale Belastbarkeit: ca. 130 kg
- Farbe: Natur /Silber/Anthrazit
- Kappen mit Bolzen befestigt
- Bauhöhe gesamt: 70 mm
- Holmhöhe: 70 mm
- Holm und Leisten aus mehrfach verleimtem Schichtholz aus Birkenholz
- Massivholzkanteln aus Buche
- innenliegende Leistenlagerung mit Duo-Kappen
- Leistenabstand: ca. 30 mm
  (Der Abstand der Leisten kann je nach Lattenrostgröße und Position der Kappen abweichen.)
- Leistenbreite: 35 mm
- Leistenstärke: 8 mm (bis 100cm), 11 mm (ab 120cm)

Besonderheiten

- Liegezonen: 7
- zum Öffnen des Bettkasten von der Seite
- Gasdruckfedern zum leichteren Öffnen
- Härtegradversteller: 8
- 8 Doppelleisten im Mittelbereich
- mit Mittelgurt für gleichmäßige Druckverteilung

Verpackung

VE 1 in Folie

Lieferbare Größen

80x200 cm, 90x200 cm, 100x200 cm

geeignet bis ca. 130 kg Gewicht

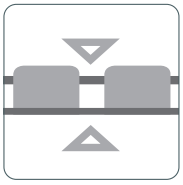

innenliegende Leistenlagerung

26 Federholz-leisten

mit Duo-Kappen

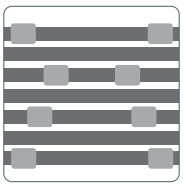

8 Härtegradversteller

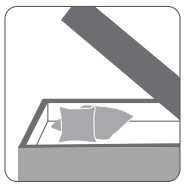

für Bettkasten geeignet

P2620 ComfortPur

COMFORT PUR

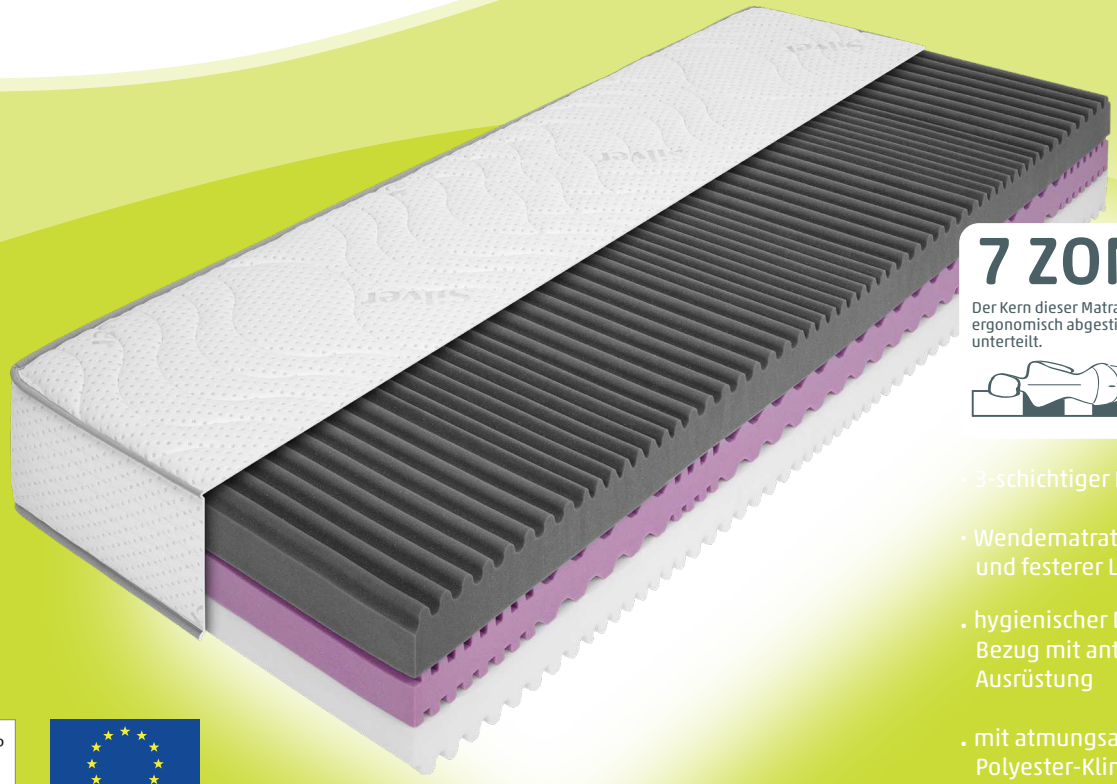

7 ZONEN

Der Kern dieser Matratze ist in 7 ergonomisch abgestimmte Zonen unterteilt.

- 3-schichtiger Matratzenkern
- Wendematratze mit weicherer und festerer Liegeseite
- hygienischer Doppeltuch-Bezug mit antibakterieller Ausrüstung
- mit atmungsaktiver Polyester-Klimafaser versteppt

OEKO TEX STANDARD 100 A14-0492 Hohenstein HTTI www.oeko-tex.com

Schadstoffgeprüfte Qualität

Europäisches Qualitätsprodukt

WENDBARE 7 ZONEN - KOMFORTSCHAUM - MATRATZE

Gesamthöhe: ca. 24 cm

Kernaufbau

Kernhöhe: ca. 22 cm

Festere Liegeseite
8 cm ComfortPur - Komfortschaum, 4.0 kPa, grau
Stützender Basiskern
7 cm ComfortPur – Komfortschaum, 5.0 kPa, flieder
Weichere Liegeseite
7 cm ComfortPur - Komfortschaum, 3.2 kPa, weiss

Kern mit zusätzlicher Trikot-Innenhülle

Bezug

Bezug: 71% Polyester / 27% Viskose / 2% sonstige Fasern, mit Schriftzug SILVER (Dessin: 50390-900),
mit Antibakterieller-Ausrüstung, Bezug bis 60°C waschbar, Liegeseiten versteppt mit Polyester-Klimafaser 200 g/m²
Wendegriffe aus Oberstoff, mit stabiler Einfassung, 4-seitiger, teilbarer Reißverschluss

Verpackung
Folientüte, flach, Produktaufkleber

Lieferbare Größen
80x200 cm, 90x200 cm, 100x200 cm, 120x200 cm, 140x200 cm, 160x200 cm, 180x200 cm

mit Klimafaser versteppt

Wendematratze-unterschiedlicher Liegekomfort

Bezug bis 60°C waschbar

Umweltfreundliche Faser
Klimafaser zu 75% aus recycelten PET-Flaschen

ANTIBAKTERIELL ANTIBACTERIAL

sun garden