Möbel LETZ
finden und Wohlfühlen

Typenplan

Micama von ADA Premium - Boxspringbett 180 brown-beige

Wichtiger Hinweis für Sie

Etwaige Hinweise des Herstellers in dieser Produktinformation, die sich auf die Gewährleistung beziehen, haben für Sie keinerlei Bindungswirkung und können von Ihnen ignoriert werden. Ihre gesetzlichen Gewährleistungsrechte als Verbraucher uns gegenüber, als Ihrem Verkäufer, werden dadurch in keiner Weise berührt oder eingeschränkt.
Sie können sich wegen aller Mängel jederzeit an uns wenden. Darüber hinaus gehende Herstellergarantien bleiben natürlich unberührt. Dieser Artikel wird hergestellt von Ada Möbelfabrik GmbH, Baierdorf-Umgebung 61, 8184 Anger, Österreich

Möbel Letz GmbH
Am Gewerbepark 11
06895 Zahna-Elster

Tel.: 035383 - 6018 50
Fax.: 035383 - 6018 17

Handwerkskunst aus Österreich

BETTSYSTEM

Micama

Bettsystem MICAMA

Boxunterbau MC50
(3- seitig)

Stoff

Boxunterbau MC70
(3-seitig)

Stoff

Kopfhaupt MC01

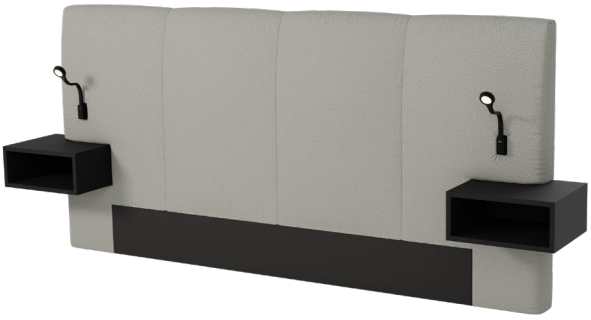

Stoff
inkl. Holzablage

Achtung! Beleuchtungspaar gegen Aufpreis erhältlich!

Kopfhaupt MC02

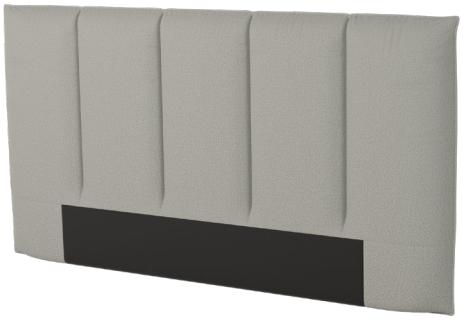

Stoff

Kopfhaupt MC03

Stoff

Kopfhaupt MC04

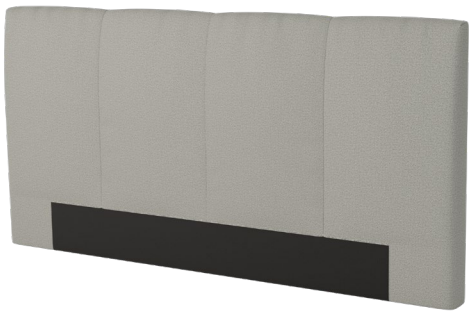

Stoff

VORZUGSVARIANTE 1

Bettsystem MICAMA

Boxunterbau MC50:
stoffbezogen,
Bettseiten mit Polyätherschaumpolsterung

Kopfhaupt MC01:
stofbezogen,
mit Polyätherschaumpolsterung und Polstervliesauflage
inkl. Ablagen (Spanplatte in schwarz)

Füße (16 cm):

M363S

M363C

Abbildung inkl. Beleuchtungspaar

Aufpreis für Beleuchtungspaar:

Matratze Grand Comfort TF 1000 PM

Hochelastischer 7-Zonen Tonnentaschenfederkern mit ca. 1000 Microfedern (bei 2 m² Federkernfläche). Das 3D-Klimagewebe sorgt zusammen mit der intelligenten Schnitttechnik der körpergerechten Kaltschaumauflage für ein ausgewogenes Microklima.

Der elastische Doppeltuchbezug ist auf einer Seite mit einer feuchtigkeitsregulierenden und atmungsaktiven 600 gr. Klimawatte versteppt. Diese softe Wattierung der Matratzenoberfläche vollendet dieses einzigartige Liegegefühl. Matratze mit einer Liegeseite - ein Wenden ist nicht erforderlich. Durch 4-seitigen schluss abnehmbar und waschbar bis 60°C. Griffe erleicl tägliche Handhabung der Matratze.

Gesamthöhe: ca. 25 cm
Härten: H2 (mittelfest), H3 (fest) oder H4 (extra fest)

Aufpreis für Sonderlänge 190 cm
Aufpreis für Sonderlänge 210 cm
Aufpreis für Sonderlänge 220 cm

alle Maße sind Zirkamaße	Boxunterbau MC50 m. Kopfhaupt MC01 inkl. 1 Stk. MA Grand Comfort TF 1000 PM **Liegefläche im Ganzen** **Boxunterbau geteilt**			Boxunterbau MC50 m. Kopfhaupt MC01 inkl. 1 Stk. MA Grand Comfort TF 1000 **Liegefläche im Ganzen** **Boxunterbau im Ganzen**
Liegefläche:	**200x200**	**180x200**	**160x200**	**140x200**
Breite:	287	267	247	227
Tiefe:	214	214	214	214
Höhe (Boxunterbau / KH):	34/116	34/116	34/116	34/116
Matratzenauflagehöhe:	34	34	34	34
alle ZMR (Gr. 8)				
Stoffgr. 5				
Stoffgr. 8				
Stoffgr. 12				
Stoffgr. 13+16				
Stoffgr. 18+20				
Stoffgr. 22				
Stoffgr. 30				
Stoffgr. 40				
Stoffgr. 45				

Bettsystem MICAMA

Boxunterbau MC50

Boxunterbau:
stoffbezogen,
Bettseiten mit Polyätherschaumpolsterung

Unterfederung:
7-Zonen Tonnentaschenfederkern

Füße (16 cm) ohne Aufpreis:
Metal M363S, Metal M363C

M363S

M363C

Aufpreis für Sonderlänge 190 cm
Aufpreis für Sonderlänge 210 cm
Aufpreis für Sonderlänge 220 cm

Boxunterbau MC50 **3- seitig** **alle Maße sind Zirkamaße**				
	Liegefläche geteilt			**Liegefläche im Ganzen**
Liegefläche:	**200x200**	**180x200**	**160x200**	**140x200**
Breite:	214	194	174	154
Tiefe:	207	207	207	207
Höhe:	34	34	34	34
Matratzenauflagehöhe:	34	34	34	34
Stoffgr. 5				
Stoffgr. 8				
Stoffgr. 12				
Stoffgr. 13+16				
Stoffgr. 18+20				
Stoffgr. 22				
Stoffgr. 30				
Stoffgr. 40				
Stoffgr. 45				

Bettsystem MICAMA

Boxunterbau MC70

Boxunterbau:
stoffbezogen,
Bettseiten mit Polyätherschaumpolsterung
inkl. Motorverstellung

Unterfederung:
7-Zonen Tonnentaschenfederkern

Füße (16 cm) ohne Aufpreis:
Metal M363S, Metal M363C

M363S

M363C

Sonderlängen 190 cm, 210 cm und 220 cm technisch nicht möglich!

Aufpreis für Funkfernbedienung für Boxunterbau (für beide Seiten):
für die Größen 200x200 cm, 180x200 cm und 160x200 cm

Aufpreis für Funkfernbedienung für Boxunterbau:
für die Größe 140x200 cm

Boxunterbau MC70 **3- seitig** **alle Maße sind Zirkamaße**	**Liegefläche geteilt**			**Liegefläche im Ganzen**
Liegefläche:	**200x200**	**180x200**	**160x200**	**140x200**
Breite:	214	194	174	154
Tiefe:	207	207	207	207
Höhe:	34	34	34	34
Matratzenauflagehöhe:	34	34	34	34
Stoffgr. 5 Stoffgr. 8 Stoffgr. 12				
Stoffgr. 13+16 Stoffgr. 18+20 Stoffgr. 22				
Stoffgr. 30 Stoffgr. 40 Stoffgr. 45				

Bettsystem MICAMA

Kopfhaupt MC01

stoffbezogen,
mit Polyätherschaum-polsterung und Polstervlies-auflage

alle Maße sind Zirkamaße

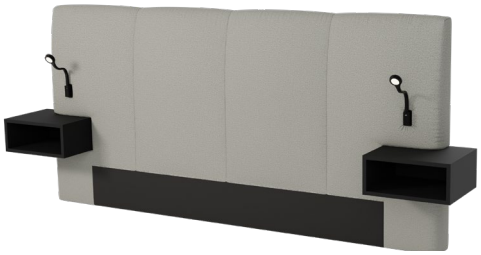

KH MC01 immer mit Ablagen (Spanplatte schwarz)

KH MC01 optional mit Leuchte inkl. USB Charger

Aufpreis für Beleuchtungspaar

für Liegefläche:	**200x200**	**180x200**	**160x200**	**140x200**
Breite:	261/287	241/267	221/247	201/227
Tiefe:	14/37	14/37	14/37	14/37
Höhe:	116	116	116	116

Stoffgr. 5
Stoffgr. 8
Stoffgr. 12
Stoffgr. 13+16
Stoffgr. 18+20
Stoffgr. 22
Stoffgr. 30
Stoffgr. 40
Stoffgr. 45

Kopfhaupt MC02

stoffbezogen,
mit Polyätherschaum-polsterung und Polstervlies-auflage

alle Maße sind Zirkamaße

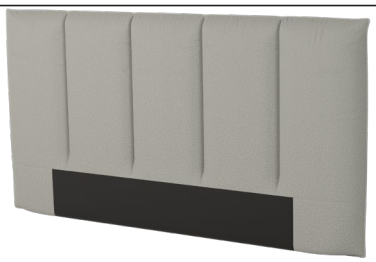

für Liegefläche:
Breite:
Tiefe:
Höhe:

Stoffgr. 5
Stoffgr. 8
Stoffgr. 12
Stoffgr. 13+16
Stoffgr. 18+20
Stoffgr. 22
Stoffgr. 30
Stoffgr. 40
Stoffgr. 45

Bettsystem MICAMA

Kopfhaupt MC03

stoffbezogen,
mit Polyätherschaum-polsterung und Polstervlies-auflage

alle Maße sind Zirkamaße

für Liegefläche:	**200x200**	**180x200**	**160x200**	**140x200**
Breite:	246	226	206	186
Tiefe:	14	14	14	14
Höhe:	119	119	119	119

Stoffgr. 5
Stoffgr. 8
Stoffgr. 12
Stoffgr. 13+16
Stoffgr. 18+20
Stoffgr. 22
Stoffgr. 30
Stoffgr. 40
Stoffgr. 45

Kopfhaupt MC04

stoffbezogen,
mit Polyätherschaum-polsterung und Polstervlies-auflage

alle Maße sind Zirkamaße

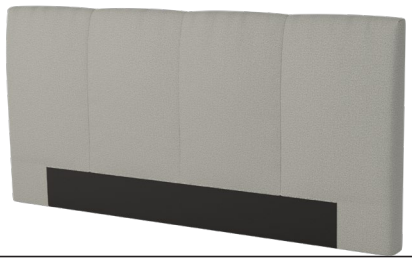

für Liegefläche:	**200x200**	**180x200**	**160x200**	**140x200**
Breite:	261	241	221	201
Tiefe:	14	14	14	14
Höhe:	116	116	116	116

Stoffgr. 5
Stoffgr. 8
Stoffgr. 12
Stoffgr. 13+16
Stoffgr. 18+20
Stoffgr. 22
Stoffgr. 30
Stoffgr. 40
Stoffgr. 45

Bettsystem MICAMA

Matratzen

alle Maße sind Zirkamaße

Modell	Beschreibung	Größe	
dorso KS 160 	Punktelastischer 7- Zonen Kaltschaumkern mit Wellenkonturschnitt, Beckenkomfortzone, Lendenstützzone, Schulterkomfortzone und Kopf- und Fußzone Elastisches Doppeltuch, abnehmbar mit 4-seitigem Zipp, versteppt mit feuchtigkeitsregulierender und atmungsaktiver Klimahohlfaser, waschbar bis 60°C, mit 4 Wendeschlaufen. Höhe: ca. 20 cm Härte: H2 (mittelfest) oder H3 (fest)	80x200 90x200 100x200 140x200 160x200 (geteilt) 180x200 (geteilt) 200x200 (geteilt)	
dorso KS 180 	Der punktelastische 7-Zonen Kaltschaumkern mit seiner würfelförmigen Oberflächenstruktur ermöglicht ein Abstützen der Wirbelsäule. Elastisches Doppeltuch, abnehmbar mit 4-seitigem Zipp, versteppt mit feuchtigkeitsregulierender und atmungsaktiver Klimahohlfaser, waschbar bis 60°C, mit 4 Wendeschlaufen. Höhe: ca. 20 cm Härte: H2 (mittelfest) oder H3 (fest)	80x200 90x200 100x200 140x200 160x200 (geteilt) 180x200 (geteilt) 200x200 (geteilt)	
dorso TF 170 	Punktelastischer 7-Zonen Tonnentaschenfederkern mit Vliesabdeckung, Beckenkomfortzone, Schulterkomfortzone, Lendenstützzone und Kopf- und Fußzone. Hochwertige Polyätherschaum-Ummantelung. Elastisches Doppeltuch, abnehmbar mit 4-seitigem Zipp, versteppt mit feuchtigkeitsregulierender und atmungsaktiver Klimahohlfaser, waschbar bis 60°C, mit 4 Wendeschlaufen. Höhe: ca. 19 cm Härte: H2 (mittelfest), H3 (fest) oder H4 (extra fest)	80x200 90x200 100x200 140x200 160x200 (geteilt) 180x200 (geteilt) 200x200 (geteilt)	
dorso TF 180 	Hochelastische Körperanpassung durch 7-Zonen Micro-Tonnentaschenfederkern mit ca. 1000 Federn (bei 2 m2 Federkernfläche). Ein besonderes 3-D Klimagewebe sorgt zusammen mit der intelligenten Schnitttechnik der hochwertigen Kaltschaumauflagen für eine ideale Durchlüftung und ein ausgewogenes Microklima. Elastisches Doppeltuch, 63 % Polyester, 37 % Viskose, abnehmbar mit 4-seitigem Zipp, versteppt mit feuchtigkeitsregulierender und atmungsaktiver Klimahohlfaser, waschbar bis 60°C, mit 4 Wendeschlaufen. Höhe: ca. 20 cm Härte: H2 (mittelfest), H3 (fest) oder H4 (extra fest)	80x200 90x200 100x200 140x200 160x200 (geteilt) 180x200 (geteilt) 200x200 (geteilt)	
dorso TF 240 	7-Zonen Tonnentaschenfederkern mit ca. 1000 Microfedern (bei 2 m^2 Federkernfläche) und körperentlastender Schulter- und Beckenzone. Die körpergerechte Kaltschaumauflage mit Wellenkonturschnitt sorgt für ein ausgewogenes Microklima. Besonders für Personen geeignet, die ein flexibles punktelastisches Schlafsystem suchen. Elastisches Doppeltuch, abnehmbar mit 4- seitigem Zipp, versteppt mit feuchtigkeitsregulierender und atmungsaktiver Klimahohlfaser, waschbar bis 60°C, mit 4 Wendeschlaufen. Höhe: ca. 26 cm Härte: H2 (mittelfest), H3 (fest), H4 (extra fest) oder H5 (hart)	80x200 90x200 100x200 140x200 160x200 (geteilt) 180x200 (geteilt) 200x200 (geteilt)	

<u>Für alle Matratzen Schaum gilt:</u>
Aufpreis für Überlängen von 201 - 220 cm
Breiten über 140 cm nur auf Anfrage im Werk!

<u>Für alle Matratzen Federkern gilt:</u>
Aufpreis für Überlängen von 201 - 220 cm
Breiten über 140 cm nur auf Anfrage im Werk!

A: Auch Partnermatratzen möglich: Preis wie für zwei einzelne Matratzen!
PARTNERMATRATZE:
- 2 Stk. Matratzenkerne
- Doppeltuch-Bezug im Ganzen

Bettsystem MICAMA

Matratzen

alle Maße sind Zirkamaße

Modell	Beschreibung	Größe	
Grand Royal TF 1000 	Hochelastischer 7-Zonen Tonnentaschenfederkern mit ca. 1000 Microfedern (bei 2 m² Federkernfläche). Das 3D-Klimagewebe sorgt zusammen mit der intelligenten Schnitttechnik der körpergerechten Kaltschaumauflage für ein ausgewogenes Microklima. Der elastische Doppeltuchbezug ist versteppt mit einer feuchtigkeitsregulierenden und atmungsaktiven 600 gr. Klimawatte. Diese softe Wattierung der Matratzenoberfläche vollendet dieses einzigartige Liegegefühl. Durch 4-seitigen Reißverschluss abnehmbar und waschbar bis 60°C. Griffe erleichtern die tägliche Handhabung der Matratze. Gesamthöhe: ca. 27 cm Härten: H2 (mittelfest), H3 (fest) oder H4 (extra fest)	Liegefläche im Ganzen 80x200 90x200 100x200 140x200 160x200 180x200 200x200	
Grand Royal TF 2000 	Drucksensible Körperkonturanpassung durch 7-Zonen Tonnentaschenfederkern mit ca. 2000 Microfedern (bei 2 m² Federkernfläche) sorgt für einen weichen Liegekomfort und optimales Stützverhalten. Durch das 3D-Klimagewebe, zusammen mit der innovativen Schnitttechnik der Kaltschaumauflage wird die Matratze perfekt durchlüftet und ein einzigartiges Schlafklima erreicht. Der elastische Doppeltuchbezug ist beidseitig mit einem Soft- Feelfoam® Topper und einer feuchtigkeitsregulierenden und atmungsaktiven Klimafaser versteppt. Diese softe Matratzenoberfläche vollendet dieses einzigartige Liegegefühl. Durch 4-seitigen Reißverschluss abnehmbar und reinigungsfähig. Griffe erleichtern die tägliche Handhabung der Matratze. Gesamthöhe: ca. 32 cm Härten: H2 (mittelfest), H3 (fest) oder H4 (extra fest)	Liegefläche im Ganzen 80x200 90x200 100x200 140x200 160x200 180x200 200x200	
Grand Comfort TF 1000 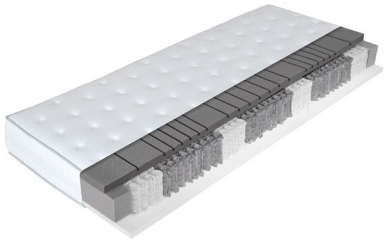	Hochelastischer 7-Zonen Tonnentaschenfederkern mit ca. 1000 Microfedern (bei 2 m² Federkernfläche). Das 3D-Klimagewebe sorgt zusammen mit der intelligenten Schnitttechnik der körpergerechten Kaltschaumauflage für ein ausgewogenes Microklima. Der elastische Doppeltuchbezug ist auf einer Seite mit einer feuchtigkeitsregulierenden und atmungsaktiven 600 gr. Klimawatte versteppt. Diese softe Wattierung der Matratzenoberfläche vollendet dieses einzigartige Liegegefühl. Matratze mit einer Liegeseite - ein Wenden ist nicht erforderlich. Durch 4-seitigen Reißverschluss abnehmbar und waschbar bis 60°C. Griffe erleichtern die tägliche Handhabung der Matratze. Gesamthöhe: ca. 25 cm Härten: H2 (mittelfest), H3 (fest) oder H4 (extra fest)	Liegefläche im Ganzen 80x200 90x200 100x200 140x200 160x200 180x200 200x200	
Grand Star 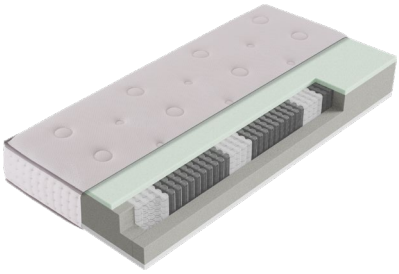	Drucksensible Körperkonturanpassung durch 7-Zonen Tonnentaschenfederkern mit ca. 1000 Microfedern (bei 2 m² Federkernfläche) sorgt für einen weichen Liegekomfort und optimales Stützverhalten. Auflagen aus hochwertigen Kaltschaum. Der hochwertige Doppeltuchbezug mit Silverguard Ausrüstung ist auf der Liegeseite mit einem 20 mm Soft-Topper und einer feuchtigkeitsregulierenden, atmungsaktiven Klimahohlfaser versteppt. Diese Materialkombination auf der Matratzenoberfläche vollendet das einzigartige Liegegefühl. Durch 4-seitigen Reißverschluss abnehmbar und reinigungsfähig. Griffe erleichtern die tägliche Handhabung der Matratze. Matratze mit einer Liegefläche, ein Wenden ist nicht erforderlich. Gesamthöhe: ca. 31 cm Härten: H2 (mittelfest) oder H3 (fest)	Liegefläche im Ganzen 80x200 90x200 100x200 140x200 160x200 180x200 200x200	
Grand Luxury 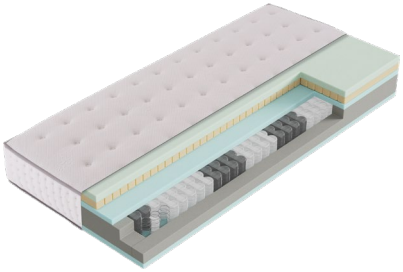	Der drucksensible 7-Zonen VITALE Taschenfederkern mit intelligenter Twin-Pocket-Technologie fördert die individuelle Anpassung an Körpergewicht,- form und Schlafgewohnheit. Mittels durchdachter Positionierung der Sekundär-Federn wird ein überragender Schlafkomfort bei gleichzeitig hervorragender Feuchtigkeitsregulierung erzielt. Die hochelastische Kaltschaumauflage sorgt zusätzlich für eine punktgenaue Stützung des Körpers. Der integrierte Wendetopper aus hochelastischem Kaltschaumund dem Stiftlatex ermöglicht eine individuelle Feinanpassung an die schlafende Person. Der hochwertige Doppeltuchbezug mit Silverguard Ausrüstung ist auf der Liegeseite mit einem 20 mm Soft-Topper und einer feuchtigkeitsregulierenden, atmungsaktiven Klimahohlfaser versteppt. Diese Materialkombination auf der Matratzenoberfläche vollendet das einzigartige Liegegefühl. Durch 4- seitigen Reißverschluss abnehmbar und reinigungsfähig. Griffe erleichtern die tägliche Handhabung der Matratze. Matratze mit einer Liegeseite, ein Wenden ist nicht erforderlich. Gesamthöhe: ca. 31 cm Härten: H2 (mittelfest) oder H3 (fest)	Liegefläche im Ganzen 80x200 90x200 100x200 140x200 160x200 180x200 200x200	

Aufpreis für Überlängen von 201 - 220 cm
Breiten über 200 cm nur auf Anfrage im Werk!

A: Auch Partnermatratzen möglich: Preis wie für zwei einzelne Matratzen!
PARTNERMATRATZE:
- 2 Stk. Matratzenkerne
- Doppeltuch-Bezug im Ganzen

Bettsystem MICAMA

Matratzen mit Stoffbezug

Matratze Grand Royal TF 1000 TK SL

Hochelastischer 7-Zonen Tonnentaschenfederkern mit ca. 1000 Microfedern (bei 2 m² Federkernfläche). Das 3D- Klimagewebe sorgt zusammen mit der intelligenten Schnitttechnik der körpergerechten Kaltschaumauflage für ein ausgewogenes Microklima.

Stoffbezogen mit beidseitigem rutschhemmenden Gradlspiegel, beidseitig versteppt mit feuchtigkeitsregulierender Klimahohlfaser.

Die TK Variante ist nur in Kombination mit einem zusätzlichen Topper sinnvoll!

Gesamthöhe: ca. 24 cm
Härten: H2 (mittelfest), H3 (fest) oder H4 (extra fest)

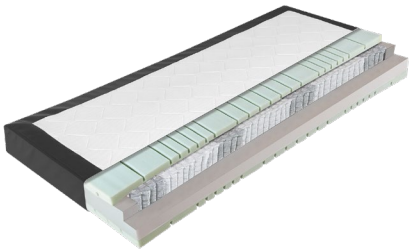

alle Maße sind Zirkamaße

Liegefläche im Ganzen

Liegefläche:	**200x200**	**180x200**	**160x200**	**140x200**	**100x200**	**80/90x200**
Höhe:	24	24	24	24	24	24
Stoffgr. 5						
Stoffgr. 8						
Stoffgr. 12						
Stoffgr. 13+16						
Stoffgr. 18+20						
Stoffgr. 22						
Stoffgr. 30						
Stoffgr. 40						
Stoffgr. 45						

Aufpreis für Überlängen von 201 - 220 cmBreiten über 200 cm nur auf Anfrage im Werk!

A: Auch Partnermatratzen möglich: Preis wie für zwei einzelne Matratzen!
PARTNERMATRATZE:
- 2 Stk. Matratzenkerne
- Doppeltuch-Bezug im Ganzen

Bettsystem MICAMA

Matratzen mit Stoffbezug

Matratze dorso KS 160 SL

- Punktelastischer 7- Zonen Kaltschaumkern mit Wellenkonturschnitt, Beckenkomfortzone, Lendenstützzone, Schulterkomfortzone und Kopf- und Fußzone

- Stoffbezogen mit beiseitigem Gradlspiegel, beidseitig versteppt mit feuchtigkeitsregulierender Klimahohlfaser.

Bei dieser Matratze ist ein Topper von Vorteil!

- Höhe: ca. 20 cm
- Härte: H2 (mittelfest) oder H3 (fest)

alle Maße sind Zirkamaße	Liegefläche geteilt			Liegefläche im Ganzen		
Liegefläche:	**200x200**	**180x200**	**160x200**	**140x200**	**100x200**	**80/90x200**
Höhe:	20	20	20	20	20	20
Stoffgr. 5						
Stoffgr. 8						
Stoffgr. 12						
Stoffgr. 13+16						
Stoffgr. 18+20						
Stoffgr. 22						
Stoffgr. 30						
Stoffgr. 40						
Stoffgr. 45						

Für alle Matratzen Schaum gilt:
Aufpreis für Überlängen von 201 - 220 cm
Breiten über 140 cm nur auf Anfrage im Werk!

A: Auch Partnermatratzen möglich: Preis wie für zwei einzelne Matratzen!
PARTNERMATRATZE: - 2 Stk. Matratzenkerne - Doppeltuch-Bezug im Ganzen

Matratze dorso KS 180 SL

- Der punktelastische 7-Zonen Kaltschaumkern mit seiner würfelförmigen Oberflächenstruktur ermöglicht ein Abstützen der Wirbelsäule.

- Stoffbezogen mit beidseitigem Gradlspiegel, beidseitig versteppt mit feuchtigkeitsregulierender Klimahohlfaser

Bei dieser Matratze ist ein Topper von Vorteil!

- Höhe: ca. 20 cm
- Härte: H2 (mittelfest) oder H3 (fest)

alle Maße sind Zirkamaße	Liegefläche geteilt			Liegefläche im Ganzen		
Liegefläche:	**200x200**	**180x200**	**160x200**	**140x200**	**100x200**	**80/90x200**
Höhe:	20	20	20	20	20	20
Stoffgr. 5						
Stoffgr. 8						
Stoffgr. 12						
Stoffgr. 13+16						
Stoffgr. 18+20						
Stoffgr. 22						
Stoffgr. 30						
Stoffgr. 40						
Stoffgr. 45						

Bettsystem MICAMA

Matratzen mit Stoffbezug

Matratze dorso TF 170 SL

- Punktelastischer 7-Zonen Tonnentaschenfederkern mit Vliesabdeckung,
- Beckenkomfortzone, Schulterkomfortzone, Lendenstützzone, Kopf- und Fußzone;
- Hochwertige Polyätherschaum-Ummantelung

- Stoffbezogen mit beidseitigem Gradlspiegel, beidseitig versteppt mit feuchtigkeitsregulierender Klimahohlfaser

Bei dieser Matratze ist ein Topper von Vorteil!

- Höhe: ca. 19 cm
- Härte: H2 (mittelfest), H3 (fest) oder H4 (extra fest)

alle Maße sind Zirkamaße	Liegefläche geteilt			Liegefläche im Ganzen		
Liegefläche:	**200x200**	**180x200**	**160x200**	**140x200**	**100x200**	**80/90x200**
Höhe:	19	19	19	19	19	19
Stoffgr. 5						
Stoffgr. 8						
Stoffgr. 12						
Stoffgr. 13+16						
Stoffgr. 18+20						
Stoffgr. 22						
Stoffgr. 30						
Stoffgr. 40						
Stoffgr. 45						

Für alle Matratzen Federkern gilt:
Aufpreis für Überlängen von 201 - 220 cm
Breiten über 140 cm nur auf Anfrage im Werk!

A: Auch Partnermatratzen möglich: Preis wie für zwei einzelne Matratzen!
PARTNERMATRATZE: - 2 Stk. Matratzenkerne - Doppeltuch-Bezug im Ganzen

Matratze dorso TF 180 SL

- Hochelastische Körperanpassung durch 7-Zonen-Micro- Tonnentaschenfederkern mit ca. 1000 Federn (bei 2 m^2 Federkernfläche).
- Ein besonderes 3-D Klimagewebe sorgt zusammen mit der intelliegenten Schnitttechnik der hochwertigen Kaltschaumauflage für eine ideale Durchlüftung und ein ausgewogenes Microklima.
- Stoffbezogen mit beidseitigem Gradlspiegel, beidseitig versteppt mit feuchtigkeitsregulierender Klimahohlfaser

Bei dieser Matratze ist ein Topper von Vorteil!

- Höhe: ca. 20 cm
- Härte: H2 (mittelfest), H3 (fest) oder H4 (extra fest)

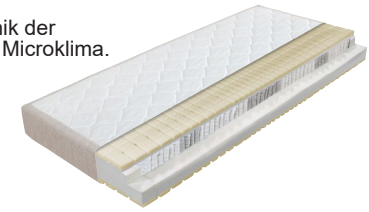

alle Maße sind Zirkamaße	Liegefläche geteilt			Liegefläche im Ganzen		
Liegefläche:	**200x200**	**180x200**	**160x200**	**140x200**	**100x200**	**80/90x200**
Höhe:	20	20	20	20	20	20
Stoffgr. 5						
Stoffgr. 8						
Stoffgr. 12						
Stoffgr. 13+16						
Stoffgr. 18+20						
Stoffgr. 22						
Stoffgr. 30						
Stoffgr. 40						
Stoffgr. 45						

Bettsystem MICAMA

Matratzen mit Stoffbezug

Matratze dorso TF 240 SL

- 7-Zonen Tonnentaschenfederkern mit ca. 1000 Microfedern (bei 2 m² Federkernfläche) und körperentlastender Schulter- und Beckenzone.
- Die körpergerechte Kaltschaumauflage mit Wellenkonturschnitt sorgt für ein ausgewogenes Microklima. Besonders für Personen geeignet, die ein flexibles punktelastisches Schlafsystem suchen.
- Stoffbezogen mit beidseitigem Gradlspiegel, beidseitig versteppt mit feuchtigkeitsregulierender Klimahohlfaser

Bei dieser Matratze ist ein Topper von Vorteil!

- Höhe: ca. 26 cm
- Härte: mittel (H2), fest (H3), extra fest (H4) oder hart (H5)

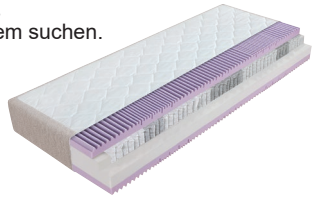

alle Maße sind Zirkamaße	Liegefläche geteilt			Liegefläche im Ganzen		
Liegefläche:	**200x200**	**180x200**	**160x200**	**140x200**	**100x200**	**80/90x200**
Höhe:	26	26	26	26	26	26
Stoffgr. 5						
Stoffgr. 8						
Stoffgr. 12						
Stoffgr. 13+16						
Stoffgr. 18+20						
Stoffgr. 22						
Stoffgr. 30						
Stoffgr. 40						
Stoffgr. 45						

Für alle Matratzen Federkern gilt:
Aufpreis für Überlängen von 201 - 220 cm
Breiten über 140 cm nur auf Anfrage im Werk!

A: Auch Partnermatratzen möglich: Preis wie für zwei einzelne Matratzen!
PARTNERMATRATZE:
- 2 Stk. Matratzenkerne
- Doppeltuch-Bezug im Ganzen

Bettsystem MICAMA

Topper

Topper dorso CS

offenporiger 4 cm FEELFOAM® Weichschaum Kern.

Elastisches Doppeltuch aus 63 % Polyester und 37 % Viskose, abnehmbar mit 4-seitigem Zipp, versteppt mit Klimahohlfaser, waschbar bis 60°C.

Befestigung durch Haftreibung der beiden Bezüge.
Keine weitere Befestigung notwendig.

Höhe: ca. 6 cm

alle Maße sind Zirkamaße

Liegefläche im Ganzen

Liegefläche:	**200x200**	**180x200**	**160x200**	**140x200**	**100x200**	**90x200**
Höhe:	6	6	6	6	6	6

Topper dorso KS

offenporige Kaltschaumplatte mit Würfelschnitt. Sorgt für gute Durchlüftung und hervorragende Körperanpassung.

Elastisches Doppeltuch abnehmbar mit 4-seitigem Zipp, versteppt mit Klimahohlfaser, waschbar bis 60°C.

Befestigung durch Haftreibung der beiden Bezüge.
Keine weitere Befestigung notwendig.

Höhe: ca. 6 cm

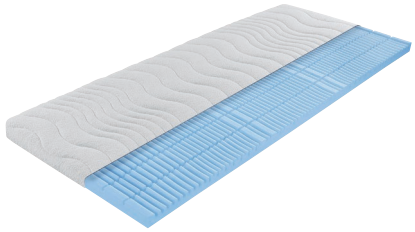

alle Maße sind Zirkamaße

Liegefläche im Ganzen

Liegefläche:	**200x200**	**180x200**	**160x200**	**140x200**	**100x200**	**90x200**
Höhe:	6	6	6	6	6	6

Topper dorso Aqua

Topper aus 8 cm Aqua-Visco-Schaum.
Besonders atmungsaktiv und feuchtigkeitsableitend für ein gutes Schlafklima.
Sorgt für gute Durchlüftung und optimale Körperanpassung.

Elastisches Doppeltuch mit Klimaborder, abnehmbar mit 4-seitigem Zipp, versteppt mit Klimahohlfaser, waschbar bis 60°C

Befestigung durch Haftreibung der beiden Bezüge.
Keine weitere Befestigung notwendig.

Höhe: ca. 10 cm

alle Maße sind Zirkamaße

Liegefläche im Ganzen

Liegefläche:	**200x200**	**180x200**	**160x200**	**140x200**	**100x200**	**80/90x200**
Höhe:	10	10	10	10	10	10

Für alle Topper gilt:
Aufpreis für Überlängen von 201 - 220 cm
Breiten über 200 cm nur auf Anfrage im Werk!

Bettsystem MICAMA

Topper

Topper dorso LA

Der durchlochte 4 cm Latexkern, sorgt für gute Durchlüftung und hervorragende Körperanpassung.

Elastisches Doppeltuch abnehmbar mit 4-seitigem Zipp, versteppt mit Klimahohlfaser, waschbar bis 60°C

Befestigung durch Haftreibung der beiden Bezüge. Keine weitere Befestigung notwendig.

Höhe: ca. 6 cm

alle Maße sind Zirkamaße

Liegefläche im Ganzen

Liegefläche:	**200x200**	**180x200**	**160x200**	**140x200**	**100x200**	**80/90x200**
Höhe:	6	6	6	6	6	6

Topper dorso DUO KS Aqua

Der Wendetopper mit einer Seite aus elastischem Kaltschaum und einer zweiten Seite aus druckentlastendem Aqua-Visco-Schaum sorgt für eine hervorragende Durchlüftung.

Elastisches Doppeltuch mit Klimaborder, abnehmbar mit 4-seitigem Zipp, versteppt mit Klimahohlfaser, waschbar bis 60°C

Befestigung durch Haftreibung der beiden Bezüge. Keine weitere Befestigung notwendig.

Höhe: ca. 10 cm

alle Maße sind Zirkamaße

Liegefläche im Ganzen

Liegefläche:	**200x200**	**180x200**	**160x200**	**140x200**	**100x200**	**80/90x200**
Höhe:	10	10	10	10	10	10

Topper dorso Gel

Der Topper aus Angelpearl sorgt für hervorragende Liegeeigenschaften mit ausgezeichneter Körperzonenfeinanpassung.

Elastisches Doppeltuch mit Klimaborder, abnehmbar mit 4-seitigem Zipp, versteppt mit Klimahohlfaser, waschbar bis 60°C

Befestigung durch Haftreibung der beiden Bezüge. Keine weitere Befestigung notwendig.

Höhe: ca. 10 cm

alle Maße sind Zirkamaße

Liegefläche im Ganzen

Liegefläche:	**200x200**	**180x200**	**160x200**	**140x200**	**100x200**	**80/90x200**
Höhe:	10	10	10	10	10	10

<u>Für alle Topper gilt:</u>
Aufpreis für Überlängen von 201 - 220 cm
Breiten über 200 cm nur auf Anfrage im Werk!

Abbildung Split-Topper
(Symbolfoto)

Alle Topper sind auch als Split-Topper erhältlich!
SPLIT-TOPPER:
- 2 Stk. Topper werden mit einem Zipp mittig verbunden.
- Damit die Funktion von der Motorverstellung beim Bett nicht beeinträchtigt wird.

Berechnung für die Größen 160x200 cm und 180x200 cm: 2x 80/90x200 cm

Berechnung für die Größe 200x200 cm: 2x 100x200 cm