

# Möbel LETZ

*Finden und Wohlfühlen*



## Typenplan

Topmotion-Dream von Ole Gunderson - Boxspringbett KT TM 1 schlamm

### **Wichtiger Hinweis für Sie**

Etwaige Hinweise des Herstellers in dieser Produktinformation, die sich auf die Gewährleistung beziehen, haben für Sie keinerlei Bindungswirkung und können von Ihnen ignoriert werden. Ihre gesetzlichen Gewährleistungsrechte als Verbraucher uns gegenüber, als Ihrem Verkäufer, werden dadurch in keiner Weise berührt oder eingeschränkt. Sie können sich wegen aller Mängel jederzeit an uns wenden. Darüber hinaus gehende Herstellergarantien bleiben natürlich unberührt. Dieser Artikel wird hergestellt von fen GmbH, Gold-Zack-Straße 11, 40822 Mettmann, Deutschland, info@fen.ba

Möbel Letz GmbH  
Am Gewerbepark 11  
06895 Zahna-Elster

Tel.: 035383 - 6018 50

Fax.: 035383 - 6018 17

Ole Gunderson

Topmotion-Dream NV - KF - EL



	Nicht verstellbar (NV)		
Größen:	Stoffgruppe 1	Stoffgruppe 2	Stoffgruppe 3
200 x 200 cm			
180 x 200 cm			
160 x 200 cm			
140 x 200 cm			
120 x 200 cm			
100 x 200 cm			
90 x 200 cm			
80 x 200 cm			

Länge 190 cm: Preisgleich  
 Länge 210 cm: Aufpreis  
 Länge 220 cm: Aufpreis



Grundausrüstung NV
<ul style="list-style-type: none"> <li>- Box 400 TFK</li> <li>- KT Topmotion-Dream 1/2/3/6/10/11/12</li> <li>- Fuß: Hoek/Champagner/Premium/Cone/Graphite</li> <li>- Matratze 500 TFK, 7 Zonen, H2/H3</li> <li>- Topper BasicLINE Kaltschaum med./fest</li> <li>- Stoff aus Stoffgruppe 1</li> </ul>

XXL-Option (nur beim TM Plus NV)
Box ist in XXL Ausführung lieferbar (Belastung bis 160 KG)

	Manuell verstellbar (KF)		
Größen:	Stoffgruppe 1	Stoffgruppe 2	Stoffgruppe 3
200 x 200 cm	⊖	⊖	⊖
180 x 200 cm	⊖	⊖	⊖
160 x 200 cm	⊖	⊖	⊖
140 x 200 cm	⊖	⊖	⊖
120 x 200 cm	⊖	⊖	⊖
100 x 200 cm	⊖	⊖	⊖
90 x 200 cm	⊖	⊖	⊖
80 x 200 cm	⊖	⊖	⊖

Länge 190 cm: Preisgleich  
 Länge 210 cm: Aufpreis  
 Länge 220 cm: Aufpreis



Grundausrüstung KF
<ul style="list-style-type: none"> <li>- Box 400 TFK inkl. Anti-Rutsch</li> <li>- KT Topmotion-Dream 1/2/3/6/10/11/12</li> <li>- Fuß: Hoek/Champagner/Premium/Cone/Graphite</li> <li>- Matratze 500 TFK, 7 Zonen, H2/H3</li> <li>- Topper BasicLINE Kaltschaum med./fest</li> <li>- Manuelle Verstellung Kopf- und Fußteil</li> <li>- Stoff aus Stoffgruppe 1</li> </ul>

Bemerkung
2 X 70 cm Boxen gilt für NV und EL bei elektrisch verstellbaren Boxspring werden ab 160 cm immer zwei Einzelmatratzen geliefert

	Elektrisch verstellbar (EL)		
Größen:	Stoffgruppe 1	Stoffgruppe 2	Stoffgruppe 3
200 x 200 cm			
180 x 200 cm			
160 x 200 cm			
140 x 200 cm			
120 x 200 cm			
100 x 200 cm			
90 x 200 cm			
80 x 200 cm			

Länge 190 cm: Preisgleich  
 Länge 210 cm: Aufpreis  
 Länge 220 cm: Aufpreis



Grundausrüstung EL
<ul style="list-style-type: none"> <li>- Box 400 TFK inkl. Matratzenbügel</li> <li>- KT Topmotion-Dream 1/2/3/6/10/11/12</li> <li>- Fuß: Hoek/Champagner/Premium/Cone/Graphite</li> <li>- Matratze 500 TFK, 7 Zonen, H2/H3</li> <li>- Topper BasicLINE Kaltschaum med./fest</li> <li>- Box mit 6.500n/Funkfernbedienung</li> <li>- Stoff aus Stoffgruppe 1</li> </ul>

⊖ = nicht möglich!

☑ = ab Werk

☐ = Option ohne Mehrpreis

☐ (€) = Option mit Mehrpreis

## Stoffgruppen

<b>Stoffgruppe 1:</b>	Orinocco, Hopper, Bergamo, Aretha, Inari, Cosmic New, Orion, PU Soft, Etna (KL), Mercury
<b>Stoffgruppe 2:</b>	Silky, Vega, Floyd, Kingston (KL), Europa, Wonder, Freya
<b>Stoffgruppe 3:</b>	Bollywood-Matt Velvet, Now Or Never-Teddy, Vegan, Horizon

	Zusammensetzung:	Martindale:	Pilling:	Lichtechtheit:	Funktion:
<b>Orinocco</b>	100% PES	>50.000	4-5	4-5	Soft-Touch
<b>Hopper</b>	100% PES	>100.000	4-5	4-5	
<b>Bergamo</b>	100% PES	>35.000	4	>5	
<b>Aretha</b>	100% PES	>30.000	4-5	4	
<b>Inari</b>	100% PP	>49.000	4	>5	
<b>Cosmic New</b>	100% PES	>30.000	4-5	5	
<b>Orion</b>	100% PES	>40.000	3-4	4-5	
<b>Etna (KL)</b>	100% PES	>30.000	4	4-5	
<b>PU Soft</b>	100% PU	>100.000	n/a	5	
<b>Mercury</b>	90% PES / 10% CV	>85.000	4-5	6	
<b>Silky</b>	100% PES	>100.000	4-5	4-5	
<b>Vega</b>	100% PES	>30.000	4-5	4-5	
<b>Floyd</b>	100% PES	>50.000	4	5	
<b>Kingston (KL)</b>	100% PES	>30.000	4	4	
<b>Europa</b>	100% PES	>30.000	4-5	4	
<b>Wonder</b>	100% PES	>40.000	4-5	4	
<b>Freya</b>	100% PES	>100.000	4	4	
<b>Bollyw.-MV</b>	100% PES	>100.000	5	5	
<b>Now Or Never</b>	100% PES	>35.000	3-4	5	Wasserabweisend
<b>Vegan</b>	100% PES	>35.000	4-5	5	
<b>Horizon</b>	100% PES	>28.000	4-5	5	

⊖ = nicht möglich!

☑ = ab Werk

☐ = Option ohne Mehrpreis

☐ (€) = Option mit Mehrpreis

**Kopfteile Topmotion-Dream**

Modell:	Höhe:	Tiefe:	Überstand: pro Seite	Kürzung Höhe bis:	Bündig:			Mehrpreis:	Rückenecht:	Bemerkung:	
					NV	KF	EL				
KT TM 1	120 cm	12 cm	10 cm	85 cm	<input type="checkbox"/>	<input type="checkbox"/>	<input type="checkbox"/>	⊖	⊖	KT TM 1 gibt es mit gratis Wunschhöhe (bitte maximal Kürzung beachten)  KT TM 5 gibt es bis 150 cm Höhe <input type="checkbox"/> (€)  glatt gesteppt mit Knöpfen glatt, schwebend gesteppt, schwebend mit Knöpfe, schwebend	
KT TM 2	110 cm	10 cm	5 cm	70 cm <input type="checkbox"/> (€)	<input type="checkbox"/>	<input type="checkbox"/>	<input type="checkbox"/>	⊖	<input type="checkbox"/> (€)		
KT TM 3	120 cm	11,5 cm	10 cm	95 cm <input type="checkbox"/> (€)	<input type="checkbox"/>	<input type="checkbox"/>	<input type="checkbox"/>	⊖	⊖		
KT TM 5 Prem.	130 cm	15 cm	10 cm	90 cm <input type="checkbox"/> (€)	<input type="checkbox"/>	<input type="checkbox"/>	<input type="checkbox"/>	⊖	⊖		
KT TM 6	110 cm	20,5 cm	10 cm	⊖	<input type="checkbox"/>	<input type="checkbox"/>	<input type="checkbox"/>	⊖	⊖		
KT TM 10	120 cm	9 cm	8,5 cm	⊖	<input type="checkbox"/>	<input type="checkbox"/>	<input type="checkbox"/>	⊖	⊖		
KT TM 11	120 cm	9 cm	8,5 cm	⊖	<input type="checkbox"/>	<input type="checkbox"/>	<input type="checkbox"/>	⊖	⊖		
KT TM 12	120 cm	9 cm	8,5 cm	⊖	<input type="checkbox"/>	<input type="checkbox"/>	<input type="checkbox"/>	⊖	⊖		
KT TM 13	100 cm	9 cm	8,5 cm	⊖	<input type="checkbox"/>	<input type="checkbox"/>	<input type="checkbox"/>	⊖	⊖		
KT TM 14	100 cm	9 cm	8,5 cm	⊖	<input type="checkbox"/>	<input type="checkbox"/>	<input type="checkbox"/>	⊖	⊖		
KT TM 15	100 cm	9 cm	8,5 cm	⊖	<input type="checkbox"/>	<input type="checkbox"/>	<input type="checkbox"/>	⊖	⊖		
KT TM 17	120 cm	12 cm	10 cm	60 cm	<input type="checkbox"/>	<input type="checkbox"/>	<input type="checkbox"/>	<input type="checkbox"/>	⊖	Kürzung nur in 20 cm Schritten möglich	
KT Space 1	120 cm	10,5 cm	10 cm	95 cm <input type="checkbox"/> (€)	<input type="checkbox"/>	<input type="checkbox"/>	<input type="checkbox"/>	⊖	⊖	FT	Fußteile nur bei NV-Ausführung möglich!
KT Space 3	120 cm	12 cm	5 cm	95 cm <input type="checkbox"/> (€)	<input type="checkbox"/>	<input type="checkbox"/>	<input type="checkbox"/>	⊖	⊖	FT	
KT Juwel 1.1	127 cm	13,5 cm	0 cm	Kürzung nur per Element möglich <input type="checkbox"/> (€)	<input checked="" type="checkbox"/>	<input checked="" type="checkbox"/>	<input checked="" type="checkbox"/>		⊖		
KT Juwel 1.2	127 cm	13,5 cm	0 cm		<input checked="" type="checkbox"/>	<input checked="" type="checkbox"/>	<input checked="" type="checkbox"/>		⊖		
KT Juwel 1.3	127 cm	13,5 cm	0 cm		<input checked="" type="checkbox"/>	<input checked="" type="checkbox"/>	<input checked="" type="checkbox"/>		⊖		
KT Juwel 1.4	127 cm	13,5 cm	0 cm		<input checked="" type="checkbox"/>	<input checked="" type="checkbox"/>	<input checked="" type="checkbox"/>		⊖		
KT Juwel 1.5	127 cm	13,5 cm	0 cm		<input checked="" type="checkbox"/>	<input checked="" type="checkbox"/>	<input checked="" type="checkbox"/>		⊖		
KT Juwel 1.6	127 cm	13,5 cm	0 cm		<input checked="" type="checkbox"/>	<input checked="" type="checkbox"/>	<input checked="" type="checkbox"/>		⊖		
KT Juwel 1.7	127 cm	13,5 cm	0 cm		<input checked="" type="checkbox"/>	<input checked="" type="checkbox"/>	<input checked="" type="checkbox"/>		⊖		

⊖ = nicht möglich!

= ab Werk

= Option ohne Mehrpreis

(€) = Option mit Mehrpreis

### Kopfteile Topmotion-Dream

Modell:	Höhe:	Tiefe:	Überstand pro Seite:	Kürzung Höhe bis:	Bündig:			Mehrpreis	Rückenecht:	Bemerkung:	
					NV		EL				
KT Juwel 2.1	127 cm	13,5 cm	10 cm	Kürzung nur per Element möglich <input type="checkbox"/> (€)	Falls ein bündiges Juwel Kopfteil gewünscht ist, bitte die Kopfteile 1.1 bis 1.7 auswählen				⊖		
KT Juwel 2.2	127 cm	13,5 cm	10 cm						⊖		
KT Juwel 2.3	127 cm	13,5 cm	10 cm						⊖		
KT Juwel 2.4	127 cm	13,5 cm	10 cm						⊖		
KT Juwel 2.5	127 cm	13,5 cm	10 cm						⊖		
KT Juwel 2.6	127 cm	13,5 cm	10 cm						⊖		
KT Juwel 2.7	127 cm	13,5 cm	10 cm						⊖		
KT Juwel Basic	112 cm	8 cm	10 cm	Wunschhöhe <input type="checkbox"/> (€)	<input checked="" type="checkbox"/>		<input checked="" type="checkbox"/>	<input checked="" type="checkbox"/>	<input type="checkbox"/> (€)		
KT Fenson 1	120 cm	17 cm	20 cm	85 cm	⊖		⊖		<input checked="" type="checkbox"/>		
KT Fenson 2	120 cm	15 cm	5 cm	100 cm	<input type="checkbox"/> (€)		<input type="checkbox"/> (€)	x	⊖		
KT Fenson 3	115 cm	15 cm	13 cm	85 cm	⊖		⊖	x	⊖		
KT Fenson 4	115 cm	10 cm	11 cm	85 cm	⊖		⊖	x	<input type="checkbox"/> (€)		
KT Fenson 6	120 cm	18 cm	17cm-26,5cm	100 cm	⊖		⊖		⊖		nach oben hin breiter werdend

⊖ = nicht möglich!

= ab Werk

= Option ohne Mehrpreis

(€) = Option mit Mehrpreis



### Matratzen

Größen:	TFK 500, 7 Zonen, Höhe 19cm	
	H2 / H3 <input checked="" type="checkbox"/>	H4 <input type="checkbox"/> (€)
200 x 200 cm	<input checked="" type="checkbox"/>	
180 x 200 cm	<input checked="" type="checkbox"/>	
160 x 200 cm	<input checked="" type="checkbox"/>	
140 x 200 cm	<input checked="" type="checkbox"/>	
120 x 200 cm	<input checked="" type="checkbox"/>	
100 x 200 cm	<input checked="" type="checkbox"/>	
90 x 200 cm	<input checked="" type="checkbox"/>	
80 x 200 cm	<input checked="" type="checkbox"/>	

Länge 190 cm: Preisgleich

TFK 1000, 7 Zonen, Höhe 19cm	
H2 / H3 <input type="checkbox"/> (€)	H4 <input type="checkbox"/> (€)

Länge 190 cm: Preisgleich

TFK 400, Höhe 19cm
XXL-160kg <input type="checkbox"/> (€)

Länge 190 cm:

#### Bemerkungen:

- Auf Wunsch sind 2 unterschiedliche Matratzenkerne im Partnerbezug lieferbar.  
-Auf Wunsch können diese verklebt werden.-
- Der Matratzenbezug verfügt ab Werk über einer beidseitigem Anti-Slipp-Schicht
- bei elektrisch verstellbaren Boxspring werden ab 160 cm immer zwei Einzelmatratzen geliefert

⊖ = nicht möglich!

= ab Werk

= Option ohne Mehrpreis

(€) = Option mit Mehrpreis



## Topper

Topper							
Größen:	BasicLINE KS med/Fest	BasicLINE Viscoschaum	BasicLINE Pulselatex	BasicLINE Gelschaum	RoyalLINE KS med/Fest	RoyalLINE Latex	RoyalLINE Micropocket
200 x 200 cm	<input checked="" type="checkbox"/>						
180 x 200 cm	<input checked="" type="checkbox"/>						
160 x 200 cm	<input checked="" type="checkbox"/>						
140 x 200 cm	<input checked="" type="checkbox"/>						
120 x 200 cm	<input checked="" type="checkbox"/>						
100 x 200 cm	<input checked="" type="checkbox"/>						
90 x 200 cm	<input checked="" type="checkbox"/>						
80 x 200 cm	<input checked="" type="checkbox"/>						

Länge 190 cm: Preisgleich

Splitt-Topper							
Größen:	BasicLINE KS med/Fest	BasicLINE Viscoschaum	BasicLINE Pulselatex	BasicLINE Gelschaum	RoyalLINE KS med/Fest	RoyalLINE Latex	RoyalLINE Micropocket
200 x 200 cm	<input type="checkbox"/> (€)	<input type="checkbox"/> (€)	<input type="checkbox"/> (€)	<input type="checkbox"/> (€)	<input type="checkbox"/> (€)	<input type="checkbox"/> (€)	⊖
180 x 200 cm	<input type="checkbox"/> (€)	<input type="checkbox"/> (€)	<input type="checkbox"/> (€)	<input type="checkbox"/> (€)	<input type="checkbox"/> (€)	<input type="checkbox"/> (€)	⊖
160 x 200 cm	<input type="checkbox"/> (€)	<input type="checkbox"/> (€)	<input type="checkbox"/> (€)	<input type="checkbox"/> (€)	<input type="checkbox"/> (€)	<input type="checkbox"/> (€)	⊖
140 x 200 cm	⊖	⊖	⊖	⊖	⊖	⊖	⊖
120 x 200 cm	⊖	⊖	⊖	⊖	⊖	⊖	⊖
100 x 200 cm	⊖	⊖	⊖	⊖	⊖	⊖	⊖
90 x 200 cm	⊖	⊖	⊖	⊖	⊖	⊖	⊖
80 x 200 cm	⊖	⊖	⊖	⊖	⊖	⊖	⊖

Länge 190 cm: Preisgleich

### Bemerkungen:

- ➔ Split-Topper 160/180/200
- ➔ Verrechnung bei Bestellung ohne Topper
- ➔ Micropocket ab 160 cm immer zwei Kerne in einem Bezug

⊖ = nicht möglich!

= ab Werk

= Option ohne Mehrpreis

(€) = Option mit Mehrpreis

**Accessoires & Beimöbel**

	<b>Bemerkung:</b>	<b>Abmessung: (BxTxH cm )</b>
<b>Tagesdecke</b>	Andere Maßen auf Anfrage <input type="checkbox"/> (€)	250 x 140
<b>Tagesdecke</b>	Andere Maßen auf Anfrage <input type="checkbox"/> (€)	250 x 250
<b>Deko Kissen</b>	x	40 x 40
<b>Deko Kissen</b>	x	40 x 80
<b>Nachttisch</b>	1 Glasplatte, 3 Laden, Softclose	45 x 47 x 60
<b>Kubus</b>	1 Glasplatte	45 x 45 x 60
<b>Nachttisch Hugo</b>	1 Schub, Softclose, Fuß Hugo	40 x 58,5 x 40
<b>Betttruhe</b>	Sitzfläche gepolstert	140 x 50 x 50
<b>Bettbank</b>	Versteppung Sitzfläche	140 x 50 x 50
<b>Bettbank Premium</b>	kapitoniert	140 x 50 x 50
<b>Nachttisch Würfel</b>	x	40 x 40 x 48
<b>Nachttisch Frame La</b>	1 Schub, auf Gestell	46 x 36 x 56
<b>Nachttisch Block</b>	1 Schub, unten Ablagefläche	43 x 43 x 51
<b>Nachttisch Easy</b>	1 Schub, unten Ablagefläche	48 x 35,5 x 59

**Stoffgruppe 1**

**Stoffgruppe 2**

**Stoffgruppe 3**

⊖ = nicht möglich!

= ab Werk

= Option ohne Mehrpreis

(€) = Option mit Mehrpreis

Accessoires & Beimöbel



Nachttisch 3L



Kubus

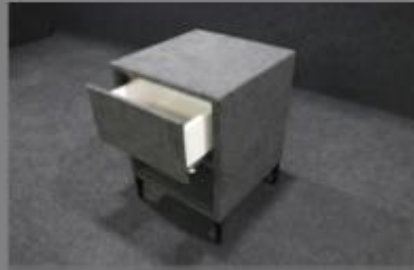

Nachttisch Hugo



Block



Nachttisch Frame La



Würfel



Nachttisch Easy



Bettruhe



Bettbank



Bettbank Premium

⊖ = nicht möglich!

☑ = ab Werk

☐ = Option ohne Mehrpreis

☐ (€) = Option mit Mehrpreis

### Übersicht Optionen

Optionen:	NV	K+F	EL
Anti-Rutsch auf die Box	<input type="checkbox"/> (€)	<input checked="" type="checkbox"/>	<input type="checkbox"/> (€)
Anti-Slip auf die Matratze	<input checked="" type="checkbox"/>	<input checked="" type="checkbox"/>	<input checked="" type="checkbox"/>
Kopfteil Rückenecht ( Siehe Übersicht Kopfteile)	<input type="checkbox"/> (€)	<input type="checkbox"/> (€)	<input type="checkbox"/> (€)
Bestellung ohne Kopfteil	<input type="checkbox"/>	<input type="checkbox"/>	<input type="checkbox"/>
XXL Ausführung Box bis 160 kg	<input type="checkbox"/> (€)	⊖	⊖
Kopfteiländerungen (Siehe Übersicht Kopfteile)	<input type="checkbox"/> (€)	<input type="checkbox"/> (€)	<input type="checkbox"/> (€)
Funkmotor für Bettbreiten 70 - 140 cm	⊖	⊖	<input checked="" type="checkbox"/>
Funkmotor für Bettbreiten 160 - 200 cm	⊖	⊖	<input checked="" type="checkbox"/>
Bestellung ohne Topper 160-200 cm	<input type="checkbox"/>	<input type="checkbox"/>	<input type="checkbox"/>
Bestellung ohne Topper 80 - 140 cm	<input type="checkbox"/>	<input type="checkbox"/>	<input type="checkbox"/>
Splitt-Topper BasicLINE 160-200 cm	<input type="checkbox"/> (€)	<input type="checkbox"/> (€)	<input type="checkbox"/> (€)
Splitt-Topper RoyallINE 160-200 cm	<input type="checkbox"/> (€)	<input type="checkbox"/> (€)	<input type="checkbox"/> (€)

### Sitzhöhe Boxspring

	Topmotion-Dream NV	Topmotion-Dream K+F	Topmotion-Dream EL
Je nach Kombination aus: Füße, Matratze und Topper:	Zwischen 60 - 78 cm	Zwischen 60 - 78 cm	Zwischen 60 - 78 cm

⊖ = nicht möglich!

= ab Werk

= Option ohne Mehrpreis

(€) = Option mit Mehrpreis

**Bilder Kopfteile Topmotion-Dream**



**KT TM 1**

**Bilder Kopfteile Topmotion-Dream**



**KT TM 2**

**Bilder Kopfteile Topmotion-Dream**



**KT TM 3**

**Bilder Kopfteile Topmotion-Dream**



**KT TM 5**



**Bilder Kopfteile Topmotion-Dream**



**KT TM 6**

**Bilder Kopfteile Topmotion-Dream**



**KT TM 10**

**Bilder Kopfteile Topmotion-Dream**



**KT TM 11**

**Bilder Kopfteile Topmotion-Dream**



**KT TM 12**

**Bilder Kopfteile Topmotion-Dream**



**KT TM 17**

**Bilder Kopfteile & Fußteile Space**



**KT Space I**

**Bilder Kopfteile & Fußteile Space**



**KT Space III**

**Bilder Kopfteile & Fußteile Space**



**FT Space I**



**Bilder Kopfteile & Fußteile Space**



**FT Space III**

**Bilder Kopfteile Juwel XXL**



**Juwel 1.1**

**Bilder Kopfteile Juwel XXL**



**Juwel 1.2**

**Bilder Kopfteile Juwel XXL**



**Juwel 1.3**

**Bilder Kopfteile Juwel XXL**



**Juwel 1.4**

**Bilder Kopfteile Juwel XXL**



**Juwel 1.5**

**Bilder Kopfteile Juwel XXL**



**Juwel 1.6**

**Bilder Kopfteile Juwel XXL**



**Juwel 1.7**



**Bilder Kopfteile Juwel XXL**



**Juwel 2.1**

**Bilder Kopfteile Juwel XXL**



**Juwel 2.2**

**Bilder Kopfteile Juwel XXL**



**Juwel 2.3**

**Bilder Kopfteile Juwel XXL**



**Juwel 2.4**

**Bilder Kopfteile Juwel XXL**



**Juwel 2.5**

**Bilder Kopfteile Juwel XXL**



**Juwel 2.6**

**Bilder Kopfteile Juwel XXL**



**Juwel 2.7**

**Bilder Kopfteile Juwel XXL**



**Juwel Basic**



**Bilder Kopfteile Fenson**



**Fenson 1**

**Bilder Kopfteile Fenson**



**Fenson 2**

**Bilder Kopfteile Fenson**



**Fenson 3**

**Bilder Kopfteile Fenson**



**Fenson 4**

**Bilder Kopfteile Fenson**



**Fenson 6**

**Bilder Füße Topmotion-Dream**



Buche



F2 Champagnerflöte



Cone Alu



Cone schwarz



Eiche



Graphit



Hoek Poet



Premium

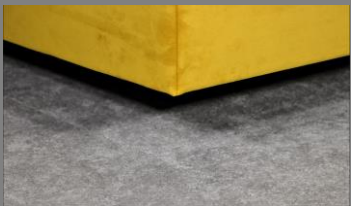

Schwebe Optik



Sockel

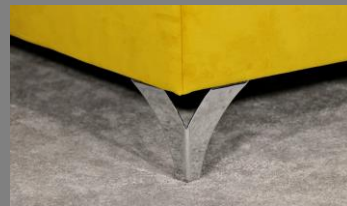

F.1



F.6 Kufe

Bilder Füße Topmotion-Dream



F.3



F.4



F.5



Wing Gold



Wing schwarz



Wing silber matt



Urban Alu gebürstet



Urban schwarz Chrom



Urban schwarz matt



F17



F18