

# Möbel LETZ

*Finden und Wohlfühlen*



## Typenplan

Kopenhagen von Ole Gunderson - Boxspringbett KT Fenson 2 taupe

### **Wichtiger Hinweis für Sie**

Etwaige Hinweise des Herstellers in dieser Produktinformation, die sich auf die Gewährleistung beziehen, haben für Sie keinerlei Bindungswirkung und können von Ihnen ignoriert werden. Ihre gesetzlichen Gewährleistungsrechte als Verbraucher uns gegenüber, als Ihrem Verkäufer, werden dadurch in keiner Weise berührt oder eingeschränkt. Sie können sich wegen aller Mängel jederzeit an uns wenden. Darüber hinaus gehende Herstellergarantien bleiben natürlich unberührt. Dieser Artikel wird hergestellt von fen GmbH, Gold-Zack-Str. 11, 40822 Mettmann, Deutschland, [info@fen.ba](mailto:info@fen.ba)

Möbel Letz GmbH  
Am Gewerbepark 11  
06895 Zahna-Elster

Tel.: 035383 - 6018 50

Fax.: 035383 - 6018 17



| <b>Nicht verstellbar (NV)</b> |               |               |               |
|-------------------------------|---------------|---------------|---------------|
| <u>Größen:</u>                | Stoffgruppe 1 | Stoffgruppe 2 | Stoffgruppe 3 |
| 200 x 200 cm                  |               |               |               |
| 180 x 200 cm                  |               |               |               |
| 160 x 200 cm                  |               |               |               |
| 140 x 200 cm                  |               |               |               |
| 120 x 200 cm                  |               |               |               |
| 100 x 200 cm                  |               |               |               |
| 90 x 200 cm                   |               |               |               |
| 80 x 200 cm                   |               |               |               |

Länge 190 cm: Preisgleich  
 Länge 210 cm: Aufpreis  
 Länge 220 cm: Aufpreis



| <b>Grundausrüstung ohne Mehrpreis</b>   |
|---|
| <b>Erwähnte Preise NV sind inkl.:</b>   |
| - Box Fresh Air Bonell                  |
| - KT Fenson 2/3/4                       |
| - Schwebeoptik                          |
| - Matratze 500 TFK, 7 Zonen, H2/H3      |
| - Topper BasicLINE Kaltschaum med./fest |
| - Stoff aus Stoffgruppe 1               |

| <b>Bemerkung</b>                                   |
|--|
| → 2 x 70 cm Boxen preisgleich mit 140 x 200 cm Box |

⊖ = nicht möglich!

☑ = ab Werk

☐ = Option ohne Mehrpreis

☐ (€) = Option mit Mehrpreis

## Stoffgruppen

|                       |  |
|-----------------------|--|
| <b>Stoffgruppe 1:</b> | Orinocco, Hopper, Bergamo, Aretha, Inari, Cosmic New, Orion, PU Soft, Etna (KL), Mercury |
| <b>Stoffgruppe 2:</b> | Silky, Vega, Floyd, Kingston (KL), Europa, Wonder, Freya                                 |
| <b>Stoffgruppe 3:</b> | Bollywood-Matt Velvet, Now Or Never-Teddy, Vegan, Horizon                                |

|                      | Zusammensetzung: | Martindale: | Pilling: | Lichtechtheit: | Funktion:       |
|----------------------|------------------|-------------|----------|----------------|-----------------|
| <b>Orinocco</b>      | 100% PES         | >50.000     | 4-5      | 4-5            | Soft-Touch      |
| <b>Hopper</b>        | 100% PES         | >100.000    | 4-5      | 4-5            |                 |
| <b>Bergamo</b>       | 100% PES         | >35.000     | 4        | >5             |                 |
| <b>Aretha</b>        | 100% PES         | >30.000     | 4-5      | 4              |                 |
| <b>Inari</b>         | 100% PP          | >49.000     | 4        | >5             |                 |
| <b>Cosmic New</b>    | 100% PES         | >30.000     | 4-5      | 5              |                 |
| <b>Orion</b>         | 100% PES         | >40.000     | 3-4      | 4-5            |                 |
| <b>Etna (KL)</b>     | 100% PES         | >30.000     | 4        | 4-5            |                 |
| <b>PU Soft</b>       | 100% PU          | >100.000    | n/a      | 5              |                 |
| <b>Mercury</b>       | 90% PES / 10% CV | >85.000     | 4-5      | 6              |                 |
| <b>Silky</b>         | 100% PES         | >100.000    | 4-5      | 4-5            |                 |
| <b>Vega</b>          | 100% PES         | >30.000     | 4-5      | 4-5            |                 |
| <b>Floyd</b>         | 100% PES         | >50.000     | 4        | 5              |                 |
| <b>Kingston (KL)</b> | 100% PES         | >30.000     | 4        | 4              |                 |
| <b>Europa</b>        | 100% PES         | >30.000     | 4-5      | 4              |                 |
| <b>Wonder</b>        | 100% PES         | >40.000     | 4-5      | 4              |                 |
| <b>Freya</b>         | 100% PES         | >100.000    | 4        | 4              |                 |
| <b>Bollyw.-MV</b>    | 100% PES         | >100.000    | 5        | 5              | Wasserabweisend |
| <b>Now Or Never</b>  | 100% PES         | >35.000     | 3-4      | 5              |                 |
| <b>Vegan</b>         | 100% PES         | >35.000     | 4-5      | 5              |                 |
| <b>Horizon</b>       | 100% PES         | >28.000     | 4-5      | 5              |                 |

⊖ = nicht möglich!

☑ = ab Werk

☐ = Option ohne Mehrpreis

☐ (€) = Option mit Mehrpreis

### Kopfteile Kopenhagen

| Modell:       | Höhe:  | Tiefe:  | Überstand pro Seite: | Kürzung Höhe bis:                  | Bündig:                      |  |                          | Mehrpreis: | Rückenecht:                         | Bemerkung:   |
|---------------|--------|---------|----------------------|------------------------------------|------------------------------|--|--------------------------|------------|-------------------------------------|--|
|               |        |         |                      |                                    | NV                           |  |                          |            |                                     |  |
| KT Fenson 1   | 120 cm | 17 cm   | 20 cm                | 85 cm                              | ⊖                            |  |                          |            | <input checked="" type="checkbox"/> |  |
| KT Fenson 2   | 120 cm | 15 cm   | 5 cm                 | 100 cm                             | <input type="checkbox"/> (€) |  | <input type="checkbox"/> | x          | ⊖                                   |  |
| KT Fenson 3   | 115 cm | 15 cm   | 13 cm                | 85 cm                              | ⊖                            |  |                          | x          | ⊖                                   |  |
| KT Fenson 4   | 115 cm | 10 cm   | 11 cm                | 85 cm                              | ⊖                            |  |                          | x          | <input type="checkbox"/> (€)        |  |
| KT Fenson 6   | 120 cm | 18 cm   | 17cm-26,5cm          | 100 cm                             | ⊖                            |  |                          |            | ⊖                                   | nach oben hin breiter werdend  |
| KT TM 1       | 120 cm | 12 cm   | 10 cm                | 85 cm                              | <input type="checkbox"/>     |  |                          | ⊖          | ⊖                                   | KT TM 1 gibt es mit gratis Wunschhöhe (bitte maximal Kürzung beachten) |
| KT TM 2       | 110 cm | 10 cm   | 5 cm                 | 70 cm <input type="checkbox"/> (€) | <input type="checkbox"/>     |  |                          | ⊖          | <input type="checkbox"/> (€)        |  |
| KT TM 3       | 120 cm | 11,5 cm | 10 cm                | 95 cm <input type="checkbox"/> (€) | <input type="checkbox"/>     |  |                          | ⊖          | ⊖                                   | KT TM 5 gibt es bis 150 cm Höhe <input type="checkbox"/> (€)           |
| KT TM 5 Prem. | 130 cm | 15 cm   | 10 cm                | 90 cm <input type="checkbox"/> (€) | <input type="checkbox"/>     |  |                          | ⊖          | ⊖                                   |  |
| KT TM 6       | 110 cm | 20,5 cm | 10 cm                | ⊖                                  | <input type="checkbox"/>     |  |                          | ⊖          | ⊖                                   | glatt<br>gesteppt<br>mit Knöpfen                                       |
| KT TM 10      | 120 cm | 9 cm    | 8,5 cm               | ⊖                                  | <input type="checkbox"/>     |  |                          | ⊖          | ⊖                                   |  |
| KT TM 11      | 120 cm | 9 cm    | 8,5 cm               | ⊖                                  | <input type="checkbox"/>     |  |                          | ⊖          | ⊖                                   |  |
| KT TM 12      | 120 cm | 9 cm    | 8,5 cm               | ⊖                                  | <input type="checkbox"/>     |  |                          | ⊖          | ⊖                                   |  |
| KT Space 1    | 120 cm | 10,5 cm | 10 cm                | 95 cm <input type="checkbox"/> (€) | <input type="checkbox"/>     |  |                          | ⊖          | ⊖                                   |  |
| KT Space 3    | 120 cm | 12 cm   | 5 cm                 | 95 cm <input type="checkbox"/> (€) | <input type="checkbox"/>     |  |                          |            | ⊖                                   |  |

⊖ = nicht möglich!

= ab Werk

= Option ohne Mehrpreis

(€) = Option mit Mehrpreis

## Füße Kopenhagen

| Modell:                 | Höhe: | Material: | Farbe:        | Mehrpreis:               |
|-------------------------|-------|-----------|---------------|--------------------------|
| <b>Urban</b>            | 12 cm | Metall    | Schwarz/Chrom |                          |
| <b>Urban</b>            | 12 cm | Metall    | Schwarz/matt  |                          |
| <b>Urban</b>            | 12 cm | Metall    | Alu gebürstet |                          |
| <b>Cleo</b>             | 12 cm | Metall    | Anthrazit     |                          |
| <b>Cleo</b>             | 12 cm | Metall    | Kupfer        |                          |
| <b>Cleo</b>             | 12 cm | Metall    | Alu           |                          |
| <b>Schwebeoptik 10</b>  | 10 cm | Holz      | Schwarz       | <b>inkl.</b>             |
| <b>Schwebeoptik 15</b>  | 15 cm | Holz      | Schwarz       | <b>inkl.</b>             |
| <b>Buche</b>            | 12 cm | Holz      | Buche Natur   |                          |
| <b>Champagner</b>       | 12 cm | Metall    | Alu           | <input type="checkbox"/> |
| <b>Cone Alu</b>         | 12 cm | Metall    | Alu           | <input type="checkbox"/> |
| <b>Cone Schwarz</b>     | 12 cm | Metall    | Schwarz       | <input type="checkbox"/> |
| <b>Eiche</b>            | 12 cm | Holz      | Eiche Natur   |                          |
| <b>Graphite</b>         | 14 cm | Metall    | Schwarz       | <input type="checkbox"/> |
| <b>Hoek</b>             | 10 cm | Metall    | Chrom         | <input type="checkbox"/> |
| <b>Premium</b>          | 5 cm  | Metall    | Alu           | <input type="checkbox"/> |
| <b>Juwel F.2</b>        | 12 cm | Metall    | Chrom         | <input type="checkbox"/> |
| <b>Juwel F.4</b>        | 10 cm | MDF       | Silber        | <input type="checkbox"/> |
| <b>Juwel F.5</b>        | 10 cm | MDF       | Anthrazit     | <input type="checkbox"/> |
| <b>Wing schwarz</b>     | 12 cm | Metall    | Schwarz       | <input type="checkbox"/> |
| <b>Wing Gold</b>        | 12 cm | Metall    | Gold          | <input type="checkbox"/> |
| <b>Wing silber matt</b> | 12 cm | Metall    | silber matt   | <input type="checkbox"/> |

### Bemerkung

Die Füße Urban und Cleo werden immer per 2 für das komplette Bett geliefert.

⊖ = nicht möglich!

☑ = ab Werk

☐ = Option ohne Mehrpreis

☐ (€) = Option mit Mehrpreis

## Matratzen

| <u>Größen:</u> | TFK 500, 7 Zonen, Höhe 19cm                    |                                    |
|----------------|--|------------------------------------|
|                | H2 / H3<br><input checked="" type="checkbox"/> | H4<br><input type="checkbox"/> (€) |
| 200 x 200 cm   | <input checked="" type="checkbox"/>            |                                    |
| 180 x 200 cm   | <input checked="" type="checkbox"/>            |                                    |
| 160 x 200 cm   | <input checked="" type="checkbox"/>            |                                    |
| 140 x 200 cm   | <input checked="" type="checkbox"/>            |                                    |
| 120 x 200 cm   | <input checked="" type="checkbox"/>            |                                    |
| 100 x 200 cm   | <input checked="" type="checkbox"/>            |                                    |
| 90 x 200 cm    | <input checked="" type="checkbox"/>            |                                    |
| 80 x 200 cm    | <input checked="" type="checkbox"/>            |                                    |

Länge 190 cm: Preisgleich

| TFK 400, Höhe 19cm                        |
|---|
| XXL-160kg<br><input type="checkbox"/> (€) |
|   |

Länge 190 cm:

### Bemerkungen:

→ Auf Wunsch sind 2 unterschiedliche Matratzenkerne im Partnerbezug lieferbar.

**Auf Wunsch können diese verklebt werden.**

→ Der Matratzenbezug verfügt ab Werk über einer beidseitigem Anti-Slip-Schicht

⊖ = nicht möglich!

= ab Werk

= Option ohne Mehrpreis

(€) = Option mit Mehrpreis

## Topper

| Topper       |                                     |             |            |           |             |           |             |
|--------------|-------------------------------------|-------------|------------|-----------|-------------|-----------|-------------|
| Größen:      | BasicLINE                           | BasicLINE   | BasicLINE  | BasicLINE | RoyalLINE   | RoyalLINE | RoyalLINE   |
|              | KS med/Fest                         | Viscoschaum | Pulselatex | Gelschaum | KS med/Fest | Latex     | Micropocket |
| 200 x 200 cm | <input checked="" type="checkbox"/> |             |            |           |             |           |             |
| 180 x 200 cm | <input checked="" type="checkbox"/> |             |            |           |             |           |             |
| 160 x 200 cm | <input checked="" type="checkbox"/> |             |            |           |             |           |             |
| 140 x 200 cm | <input checked="" type="checkbox"/> |             |            |           |             |           |             |
| 120 x 200 cm | <input checked="" type="checkbox"/> |             |            |           |             |           |             |
| 100 x 200 cm | <input checked="" type="checkbox"/> |             |            |           |             |           |             |
| 90 x 200 cm  | <input checked="" type="checkbox"/> |             |            |           |             |           |             |
| 80 x 200 cm  | <input checked="" type="checkbox"/> |             |            |           |             |           |             |

Länge 190 cm: Preisgleich

### Bemerkungen:

- ➔ Micropocket ab 160 cm immer zwei Kerne in einem Bezug
- ➔ Verrechnung bei Bestellung ohne Topper

⊖ = nicht möglich!

= ab Werk

= Option ohne Mehrpreis

(€) = Option mit Mehrpreis



**Accessoires & Beimöbel**

|                            | <b>Bemerkung:</b>                                     | <b>Abmessung:<br/>(BxTxH cm )</b> |
|----------------------------|---|-----------------------------------|
| <b>Tagesdecke</b>          | Andere Maßen auf Anfrage <input type="checkbox"/> (€) | 250 x 140                         |
| <b>Tagesdecke</b>          | Andere Maßen auf Anfrage <input type="checkbox"/> (€) | 250 x 250                         |
| <b>Deko Kissen</b>         | x   | 40 x 40                           |
| <b>Deko Kissen</b>         | x   | 40 x 80                           |
| <b>Nachttisch</b>          | 1 Glasplatte, 3 Laden, Softclose                      | 45 x 47 x 60                      |
| <b>Kubus</b>               | 1 Glasplatte  | 45 x 45 x 60                      |
| <b>Nachttisch Hugo</b>     | 1 Schub, Softclose, Fuß Hugo                          | 40 x 58,5 x 40                    |
| <b>Betttruhe</b>           | Sitzfläche gepolstert                                 | 140 x 50 x 50                     |
| <b>Bettbank</b>            | Versteppung Sitzfläche                                | 140 x 50 x 50                     |
| <b>Bettbank Premium</b>    | kapitoniert   | 140 x 50 x 50                     |
| <b>Nachttisch Würfel</b>   | x   | 40 x 40 x 48                      |
| <b>Nachttisch Frame La</b> | 1 Schub, auf Gestell                                  | 46 x 36 x 56                      |
| <b>Nachttisch Block</b>    | 1 Schub, unten Ablagefläche                           | 43 x 43 x 51                      |
| <b>Nachttisch Easy</b>     | 1 Schub, unten Ablagefläche                           | 48 x 35,5 x 59                    |

| Stoffgruppe 1 |
|---------------|
|               |

| Stoffgruppe 2 |
|---------------|
|               |

| Stoffgruppe 3 |
|---------------|
|               |

⊖ = nicht möglich!

= ab Werk

= Option ohne Mehrpreis

(€) = Option mit Mehrpreis

**Accessoires & Beimöbel**



*Nachttisch 3L*



*Kubus*

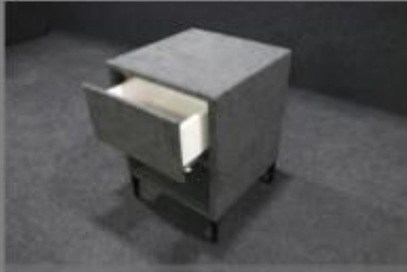

*Nachttisch Hugo*



*Block*



*Nachttisch Frame La*



*Würfel*



*Nachttisch Easy*



*Bettruhe*



*Bettbank*



*Bettbank Premium*

⊖ = nicht möglich!

☑ = ab Werk

☐ = Option ohne Mehrpreis

☐ (€) = Option mit Mehrpreis

## Übersicht Optionen

| Optionen:  |              | Kopenhagen NV                       |
|--|--------------|-------------------------------------|
| Anti-Rutsch auf die Box (pro Box)                |              | <input type="checkbox"/> (€)        |
| Anti-Slip auf die Matratze                       | <b>inkl.</b> | <input checked="" type="checkbox"/> |
| Kopfteil Rückenecht ( Siehe Übersicht Kopfteile) |              | <input type="checkbox"/> (€)        |
| Minderpreis bei Bestellung ohne Kopfteil         |              | <input type="checkbox"/>            |
| Kopfteiländerungen (Siehe Übersicht Kopfteile)   |              | <input type="checkbox"/> (€)        |
| Minderpreis Bestellung ohne Topper 80 - 140 cm   |              | <input type="checkbox"/>            |
| Minderpreis Bestellung ohne Topper 160-200 cm    |              | <input type="checkbox"/>            |
|  |              |                                     |
|  |              |                                     |
|  |              |                                     |
|  |              |                                     |

## Sitzhöhe Boxspring

|   | Kopenhagen NV       |
|---|---------------------|
| Je nach Kombination aus: Füße, Matratze und Topper: | Zwischen 63 - 76 cm |

⊖ = nicht möglich!

= ab Werk

= Option ohne Mehrpreis

(€) = Option mit Mehrpreis

**Bilder Kopfteile Fenson**



**Fenson 1**

**Bilder Kopfteile Fenson**



**Fenson 2**

**Bilder Kopfteile Fenson**



**Fenson 3**

**Bilder Kopfteile Fenson**



**Fenson 4**

**Bilder Kopfteile Fenson**



**Fenson 6**



**Bilder Kopfteile Topmotion-Dream**



**KT TM 1**

**Bilder Kopfteile Topmotion-Dream**



**KT TM 2**

**Bilder Kopfteile Topmotion-Dream**



**KT TM 3**

**Bilder Kopfteile Topmotion-Dream**



**KT TM 5**

**Bilder Kopfteile Topmotion-Dream**



**KT TM 6**

**Bilder Kopfteile Topmotion-Dream**



**KT TM 10**

**Bilder Kopfteile Topmotion-Dream**



**KT TM 11**

**Bilder Kopfteile Topmotion-Dream**



**KT TM 12**



**Bilder Kopfteile Space**



**KT Space 1**

**Bilder Kopfteile Space**



**KT Space 3**

**Bilder Füße**



Urban Alu gebürstet



Urban schwarz Chrom



Urban schwarz matt



Cleo anthrazit



Cleo Kupfer



Cleo Alu



Schwebeoptik



Buche



F2 Champagnerflöte



Cone Alu



Cone schwarz

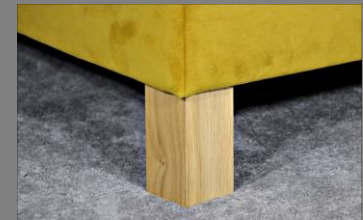

Eiche

**Bilder Füße**



Graphite



Hoek Poet



F4



F5



Wing Gold



Wing schwarz



Wing silber matt