

# Möbel LETZ

*Finden und Wohlfühlen*



# Typenplan

Scan von GUTMANN - Konsolentisch 65154 Akazie/ Metall

## **Wichtiger Hinweis für Sie**

Etwaige Hinweise des Herstellers in dieser Produktinformation, die sich auf die Gewährleistung beziehen, haben für Sie keinerlei Bindungswirkung und können von Ihnen ignoriert werden. Ihre gesetzlichen Gewährleistungsrechte als Verbraucher uns gegenüber, als Ihrem Verkäufer, werden dadurch in keiner Weise berührt oder eingeschränkt. Sie können sich wegen aller Mängel jederzeit an uns wenden. Darüber hinaus gehende Herstellergarantien bleiben natürlich unberührt. Dieser Artikel wird hergestellt von Ludwig Gutmann GmbH & Co KG, Dr.-Ludwig-Vierling-Str. 8, 96257 Redwitz a.d.R., Deutschland, [info@gutmann-factory.de](mailto:info@gutmann-factory.de)

Möbel Letz GmbH  
Am Gewerbepark 11  
06895 Zahna-Elster

Tel.: 035383 - 6018 50

Fax.: 035383 - 6018 17

# SCAN

Mango **massiv**, gebeizt und lackiert  
FüÙe: Metall, goldfarben pulverbeschichtet

Fronten mit goldfarbenen Einfräsungen

Asymmetrische Formen sind  
Eigenschaften dieses Produktes

Lieferung = demontiert

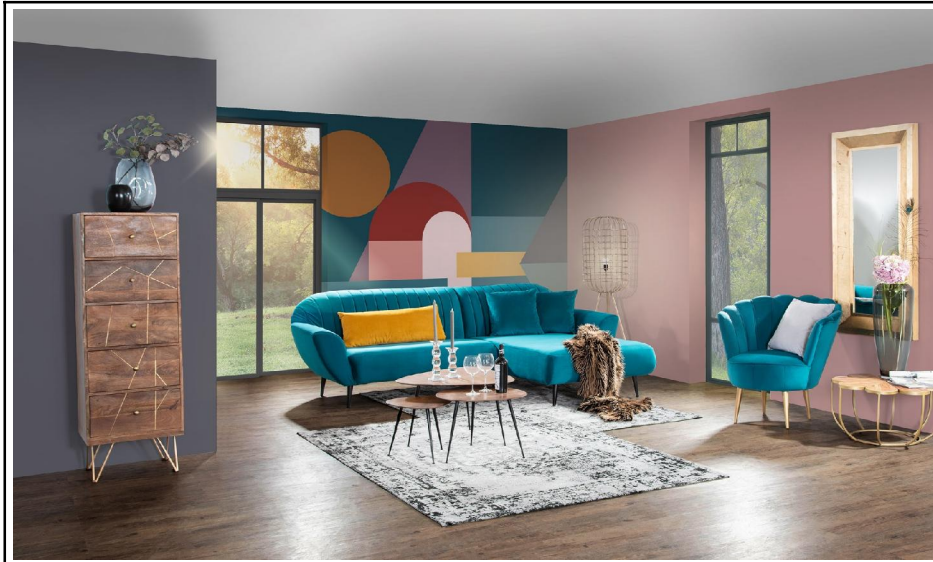

Plattenstärke: **25 mm**

Art. Nr.	<b>66029-100</b>	Esstisch
cbm:	<b>0,220</b>	L100 B100 H76



Plattenstärke: **25 mm**

Art. Nr.	<b>66029-160</b>	Esstisch
cbm:	<b>0,310</b>	L160 B90 H76



3 Ablagefächer  
2 Schubladen (InnenmaÙe: B48 T33 H9)

Art. Nr.	<b>62589</b>	Regal
cbm:	<b>0,410</b>	B55 T43 H153



5 Schubladen (InnenmaÙe: B41 T28 H21)

Art. Nr.	<b>62590</b>	Kommode
cbm:	<b>0,360</b>	B50 T43 H153



Bank passend zu Tisch 66029-160



Plattenstärke:

Art. Nr.	<b>68978-140</b>	Bank
cbm:	<b>0,120</b>	L140 B35 H45







# SCAN

Mango **massiv**, gebeizt und lackiert  
 Füße: Metall, goldfarben pulverbeschichtet

Fronten mit goldfarbenen Einfräsungen

Asymmetrische Formen sind  
 Eigenschaften dieses Produktes

Lieferung = demontiert

 <p>2 Türen mit 1 durchg. Konstruktionsboden          3 Schubladen (Innenmaße: B40 T27 H14)</p>		 <p>2 Ablagefächer          1 Tür 2 Schubladen (Innenmaße: B33 T31 H10)</p>		 <p>3 Schubladen (Innenmaße: B32 T25 H6)</p>		 <p>2 Schubladen (Innenmaße: B48 T35 H8)</p>	
Art. Nr. <b>62585</b>	Sideboard	Art. Nr. <b>62584</b>	Lowboard	Art. Nr. <b>62587</b>	Konsole	Art. Nr. <b>62588</b>	Couchtisch
cbm: <b>0,540</b>	B145 T43 H88	cbm: <b>0,320</b>	B130 T53 H57	cbm: <b>0,190</b>	B115 T43 H82	cbm: <b>0,280</b>	L115 B60 H48
 <p>1 Tür mit 1 Konstruktionsboden          3 Schubladen (Innenmaße: B45 T27 H15)</p>		 <p>2 Türen mit 1 durchg. Konstruktionsboden</p>				 <p>Lieferung = montiert</p>	
Art. Nr. <b>62583</b>	Kommode	Art. Nr. <b>62586</b>	Kommode			Art. Nr. <b>63306</b>	Beistelltisch (Set 1-2)
cbm: <b>0,390</b>	B105 T43 H88	cbm: <b>0,300</b>	B80 T43 H87			cbm: <b>0,110</b>	B40 T40 H50, B35 T35 H42

\*Zu Werbezwecken übergebene Produktfotografien sind urheberrechtlich geschützt. Die Nutzung zum Zwecke der Werbung darf ausschließlich durch den Vertragspartner erfolgen. Eine Übertragung des Nutzungsrechts auf Dritte und verbundene Unternehmen ist untersagt.\*

Alle Maßangaben sind ca. Maße in cm - Produktionsbedingte Änderungen und Irrtümer bleiben vorbehalten!

# SCAN

Tischplatte: Mango **massiv**, gebeizt und lackiert  
mit goldfarbenen Einfräsungen

Füße: Metall, goldfarben pulverbeschichtet

Lieferung = demontiert



Art. Nr.	68164	Couchtisch
cbm:	0,100	Ø65 H45

# SCAN

Akazie **massiv** sandgestrahlt,  
schwarz gebeizt und lackiert  
FüÙe: Metall, goldfarben pulverbeschichtet

Fronten mit goldfarbenen Einfràsungen

Asymmetrische Formen sind  
Eigenschaften dieses Produktes

Lieferung = demontiert

 <p>5 Schubladen (InnenmaÙe: B41 T28 H21)</p>	 <p>1 Tür mit 1 Konstruktionsboden 3 Schubladen (InnenmaÙe: B45 T27 H15)</p>	 <p>2 Ablagefächer 1Tür 2 Schubladen (InnenmaÙe: B33 T31 H10)</p>	 <p>Plattenstärke: <b>25 mm</b></p>																
<table border="1"> <tr> <td>Art. Nr. <b>65157</b></td> <td>Kommode</td> </tr> <tr> <td>cbm: <b>0,360</b></td> <td>B50 T43 H153</td> </tr> </table>	Art. Nr. <b>65157</b>	Kommode	cbm: <b>0,360</b>	B50 T43 H153	<table border="1"> <tr> <td>Art. Nr. <b>65150</b></td> <td>Kommode</td> </tr> <tr> <td>cbm: <b>0,390</b></td> <td>B105 T43 H88</td> </tr> </table>	Art. Nr. <b>65150</b>	Kommode	cbm: <b>0,390</b>	B105 T43 H88	 <p>3 Schubladen (InnenmaÙe: B32 T25 H6)</p>	 <p>Plattenstärke: <b>25 mm</b></p>								
Art. Nr. <b>65157</b>	Kommode																		
cbm: <b>0,360</b>	B50 T43 H153																		
Art. Nr. <b>65150</b>	Kommode																		
cbm: <b>0,390</b>	B105 T43 H88																		
 <p>2 Türen mit 1 durchg. Konstruktionsboden 3 Schubladen (InnenmaÙe: B40 T27 H14)</p>	 <p>2 Türen mit 1 durchg. Konstruktionsboden</p>	 <p>2 Schubladen (InnenmaÙe: B48 T35 H8)</p>	 <p>Lieferung = montiert</p>																
<table border="1"> <tr> <td>Art. Nr. <b>65152</b></td> <td>Sideboard</td> </tr> <tr> <td>cbm: <b>0,540</b></td> <td>B145 T43 H88</td> </tr> </table>	Art. Nr. <b>65152</b>	Sideboard	cbm: <b>0,540</b>	B145 T43 H88	<table border="1"> <tr> <td>Art. Nr. <b>65153</b></td> <td>Kommode</td> </tr> <tr> <td>cbm: <b>0,300</b></td> <td>B80 T43 H87</td> </tr> </table>	Art. Nr. <b>65153</b>	Kommode	cbm: <b>0,300</b>	B80 T43 H87	<table border="1"> <tr> <td>Art. Nr. <b>65155</b></td> <td>Couchtisch</td> </tr> <tr> <td>cbm: <b>0,280</b></td> <td>L115 B60 H48</td> </tr> </table>	Art. Nr. <b>65155</b>	Couchtisch	cbm: <b>0,280</b>	L115 B60 H48	<table border="1"> <tr> <td>Art. Nr. <b>65158</b></td> <td>Beistelltisch (Set 1-2)</td> </tr> <tr> <td>cbm: <b>0,110</b></td> <td>B40 T40 H50, B35 T35 H42</td> </tr> </table>	Art. Nr. <b>65158</b>	Beistelltisch (Set 1-2)	cbm: <b>0,110</b>	B40 T40 H50, B35 T35 H42
Art. Nr. <b>65152</b>	Sideboard																		
cbm: <b>0,540</b>	B145 T43 H88																		
Art. Nr. <b>65153</b>	Kommode																		
cbm: <b>0,300</b>	B80 T43 H87																		
Art. Nr. <b>65155</b>	Couchtisch																		
cbm: <b>0,280</b>	L115 B60 H48																		
Art. Nr. <b>65158</b>	Beistelltisch (Set 1-2)																		
cbm: <b>0,110</b>	B40 T40 H50, B35 T35 H42																		

"Zu Werbezwecken übergebene Produktfotografien sind urheberrechtlich geschützt. Die Nutzung zum Zwecke der Werbung darf ausschließlich durch den Vertragspartner erfolgen. Eine Übertragung des Nutzungsrechts auf Dritte und verbundene Unternehmen ist untersagt."

Alle Maßangaben sind ca. Maße in cm - Produktionsbedingte Änderungen und Irrtümer bleiben vorbehalten!!