

Möbel LETZ

Finden und Wohlfühlen



Typenplan

Space von Ole Gunderson - Boxspringbett KT Space 1 forest

Wichtiger Hinweis für Sie

Etwaige Hinweise des Herstellers in dieser Produktinformation, die sich auf die Gewährleistung beziehen, haben für Sie keinerlei Bindungswirkung und können von Ihnen ignoriert werden. Ihre gesetzlichen Gewährleistungsrechte als Verbraucher uns gegenüber, als Ihrem Verkäufer, werden dadurch in keiner Weise berührt oder eingeschränkt. Sie können sich wegen aller Mängel jederzeit an uns wenden. Darüber hinaus gehende Herstellergarantien bleiben natürlich unberührt. Dieser Artikel wird hergestellt von fen GmbH, Gold-Zack-Str. 11, 40822 Mettmann, Deutschland, info@fen.ba

Möbel Letz GmbH
Am Gewerbepark 11
06895 Zahna-Elster

Tel.: 035383 - 6018 50

Fax.: 035383 - 6018 17



Nicht verstellbar (NV)			
Größen:	Stoffgruppe 1	Stoffgruppe 2	Stoffgruppe 3
200 x 200 cm			
180 x 200 cm			
160 x 200 cm			
140 x 200 cm			
120 x 200 cm			
100 x 200 cm			
90 x 200 cm	⊖	⊖	⊖
80 x 200 cm	⊖	⊖	⊖
70 x 200 cm	⊖	⊖	⊖

2 x 70er Box!

Länge 190 cm: Preisgleich
 Länge 210 cm: Aupreis
 Länge 220 cm: Aupreis

- Grundausrüstung ohne Mehrpreis**
- Box Bonell
 - KT & FT Space 1
 - Matratze 500 TFK, 7 Zonen, H2/H3
 - Topper BasicLINE KS / BasicLINE VS
 - Bettkasten mit Gasdruckfedern

Bemerkung
 140 cm besteht aus 2 x 70 cm boxen!

Bemerkung
 Modell Space gibt es nur mit Standardfüße!

Bemerkung
 Modell Space gibt es nur mit seitlicher Öffnung!

⊖ = nicht möglich!

☑ = ab Werk

☐ = Option ohne Mehrpreis

☐ (€) = Option mit Mehrpreis

Stoffgruppen	
Stoffgruppe 1:	Orinocco, Hopper, Bergamo, Aretha, Inari, Cosmic New, Orion, PU Soft, Etna (KL), Mercury
Stoffgruppe 2:	Silky, Vega, Floyd, Kingston (KL), Europa, Wonder, Freya
Stoffgruppe 3:	Bollywood-Matt Velvet, Now Or Never-Teddy, Vegan, Horizon

	Zusammensetzung:	Martindale:	Pilling:	Lichtechtheit:	Funktion:
Orinocco	100% PES	>50.000	4-5	4-5	Soft-Touch
Hopper	100% PES	>100.000	4-5	4-5	
Bergamo	100% PES	>35.000	4	>5	
Aretha	100% PES	>30.000	4-5	4	
Inari	100% PP	>49.000	4	>5	
Cosmic New	100% PES	>30.000	4-5	5	
Orion	100% PES	>40.000	3-4	4-5	
Etna (KL)	100% PES	>30.000	4	4-5	
PU Soft	100% PU	>100.000	n/a	5	
Mercury	90% PES / 10% CV	>85.000	4-5	6	
Silky	100% PES	>100.000	4-5	4-5	
Vega	100% PES	>30.000	4-5	4-5	
Floyd	100% PES	>50.000	4	5	
Kingston (KL)	100% PES	>30.000	4	4	
Europa	100% PES	>30.000	4-5	4	
Wonder	100% PES	>40.000	4-5	4	
Freya	100% PES	>100.000	4	4	
Bollyw.-MV	100% PES	>100.000	5	5	Wasserabweisend
Now Or Never	100% PES	>35.000	3-4	5	
Vegan	100% PES	>35.000	4-5	5	
Horizon	100% PES	>28.000	4-5	5	

⊖ = nicht möglich!

☑ = ab Werk

☐ = Option ohne Mehrpreis

☐ (€) = Option mit Mehrpreis

Kopfteile & Fußteile Space

Modell:	Höhe:	Tiefe:	Überstand pro Seite:	Kürzung Höhe bis:	Bündig:	Mehrpreis:	Rückenecht:	Bemerkung:
KT Space 1	120 cm	10,5 cm	10 cm	95 cm <input type="checkbox"/> (€)	<input type="checkbox"/>	⊖	⊖	
FT Space 1	70 cm	10 cm	0 cm	⊖	<input checked="" type="checkbox"/>	⊖	⊖	
KT Space 3	120 cm	12 cm	5 cm	95 cm <input type="checkbox"/> (€)	<input type="checkbox"/>		⊖	
FT Space 3	75 cm	12 cm	0 cm	⊖	<input checked="" type="checkbox"/>		⊖	
KT TM 1	120 cm	12 cm	10 cm	85 cm <input type="checkbox"/> (€)	<input type="checkbox"/>		⊖	
KT TM 2	110 cm	10 cm	5 cm	70 cm <input type="checkbox"/> (€)	<input type="checkbox"/>		<input type="checkbox"/> (€)	
KT TM 3	120 cm	11,5 cm	10 cm	95 cm <input type="checkbox"/> (€)	<input type="checkbox"/>		⊖	
KT TM 5 Prem.	130 cm	15 cm	10 cm	90 cm <input type="checkbox"/> (€)	<input type="checkbox"/>		⊖	
KT TM 6	110 cm	20,5 cm	10 cm	⊖	<input type="checkbox"/>		⊖	
KT TM 10	120 cm	9 cm	8,5 cm	⊖	<input type="checkbox"/>	⊖	⊖	glatt
KT TM 11	120 cm	9 cm	8,5 cm	⊖	<input type="checkbox"/>	⊖	⊖	gestept
KT TM 12	120 cm	9 cm	8,5 cm	⊖	<input type="checkbox"/>	⊖	⊖	mit Knöpfe
KT TM 13	100 cm	9 cm	8,5 cm	⊖	<input type="checkbox"/>	⊖	⊖	glatt, schwebend
KT TM 14	100 cm	9 cm	8,5 cm	⊖	<input type="checkbox"/>	⊖	⊖	gestept, schwebend
KT TM 15	100 cm	9 cm	8,5 cm	⊖	<input type="checkbox"/>	⊖	⊖	mit Knöpfe, schwebend
KT Fenson 1	120 cm	17 cm	20 cm	85 cm	⊖		<input checked="" type="checkbox"/>	
KT Fenson 2	120 cm	15 cm	5 cm	100 cm	<input type="checkbox"/> (€)	x	⊖	
KT Fenson 3	115 cm	15 cm	13 cm	85 cm	⊖	x	⊖	
KT Fenson 4	115 cm	10 cm	11 cm	85 cm	⊖	x	<input type="checkbox"/> (€)	
KT Fenson 6	120 cm	18 cm	17cm-26,5cm	100 cm	⊖		⊖	nach oben hin breiter werdend

⊖ = nicht möglich!

= ab Werk

= Option ohne Mehrpreis

(€) = Option mit Mehrpreis

Matratzen Space

<u>Größen:</u>	TFK 500, 7 Zonen, Höhe 17cm	
	H2 / H3 <input checked="" type="checkbox"/>	H4 <input type="checkbox"/> (€)
200 x 200 cm	<input checked="" type="checkbox"/>	
180 x 200 cm	<input checked="" type="checkbox"/>	
160 x 200 cm	<input checked="" type="checkbox"/>	
140 x 200 cm	<input checked="" type="checkbox"/>	
120 x 200 cm	<input checked="" type="checkbox"/>	
100 x 200 cm	<input checked="" type="checkbox"/>	
90 x 200 cm	<input checked="" type="checkbox"/>	
80 x 200 cm	<input checked="" type="checkbox"/>	

Länge 190 cm: Preisgleich

TFK 1000, 7 Zonen, Höhe 17cm	
H2 / H3 <input type="checkbox"/> (€)	H4 <input type="checkbox"/> (€)

Länge 190 cm: Preisgleich

TFK 400, Höhe 17cm
XXL-160kg <input type="checkbox"/> (€)

Länge 190 cm: Preisgleich

Bemerkungen:

- ➔ Auf Wunsch sind 2 unterschiedliche Matratzenkerne im Partnerbezug lieferbar.
- Auf Wunsch hin können diese verklebt werden.-
- ➔ Die XXL-Matratze wird in der Kombination mit einer anderen Matratze in ihrer Höhe angeglichen.

⊖ = nicht möglich!

= ab Werk

= Option ohne Mehrpreis

(€) = Option mit Mehrpreis

Topper

Topper							
Größen:	BasicLINE	BasicLINE	BasicLINE	BasicLINE	RoyalLINE	RoyalLINE	RoyalLINE
	KS med/Fest	Viscoschaum	Pulselatex	Gelschaum	KS med/Fest	Latex	Micropocket
200 x 200 cm	<input checked="" type="checkbox"/>	<input checked="" type="checkbox"/>					
180 x 200 cm	<input checked="" type="checkbox"/>	<input checked="" type="checkbox"/>					
160 x 200 cm	<input checked="" type="checkbox"/>	<input checked="" type="checkbox"/>					
140 x 200 cm	<input checked="" type="checkbox"/>	<input checked="" type="checkbox"/>					
120 x 200 cm	<input checked="" type="checkbox"/>	<input checked="" type="checkbox"/>					
100 x 200 cm	<input checked="" type="checkbox"/>	<input checked="" type="checkbox"/>					
90 x 200 cm	<input checked="" type="checkbox"/>	<input checked="" type="checkbox"/>					
80 x 200 cm	<input checked="" type="checkbox"/>	<input checked="" type="checkbox"/>					

Länge 190 cm: Preisgleich

Bemerkungen:

- Verrechnung bei Bestellung ohne Topper
- Micropocket ab 160 cm immer zwei Kerne in einem Bezug

⊖ = nicht möglich!

= ab Werk

= Option ohne Mehrpreis

(€) = Option mit Mehrpreis

Accessoires & Beimöbel

	Bemerkung:	Abmessung: (BxTxH cm)
Tagesdecke	Andere Maßen auf Anfrage <input type="checkbox"/> (€)	250 x 140
Tagesdecke	Andere Maßen auf Anfrage <input type="checkbox"/> (€)	250 x 250
Deko Kissen	x	40 x 40
Deko Kissen	x	40 x 80
Nachttisch	1 Glasplatte, 3 Laden, Softclose	45 x 47 x 60
Kubus	1 Glasplatte	45 x 45 x 60
Nachttisch Hugo	1 Schub, Softclose, Fuß Hugo	40 x 58,5 x 40
Betttruhe	Sitzfläche gepolstert	140 x 50 x 50
Bettbank	Versteppung Sitzfläche	140 x 50 x 50
Bettbank Premium	kapitoniert	140 x 50 x 50
Nachttisch Würfel	x	40 x 40 x 48
Nachttisch Frame La	1 Schub, auf Gestell	46 x 36 x 56
Nachttisch Block	1 Schub, unten Ablagefläche	43 x 43 x 51
Nachttisch Easy	1 Schub, unten Ablagefläche	48 x 35,5 x 59

Stoffgruppe 1

Stoffgruppe 2

Stoffgruppe 3

⊖ = nicht möglich!

= ab Werk

= Option ohne Mehrpreis

(€) = Option mit Mehrpreis

Accessoires & Beimöbel



Nachttisch 3L



Kubus

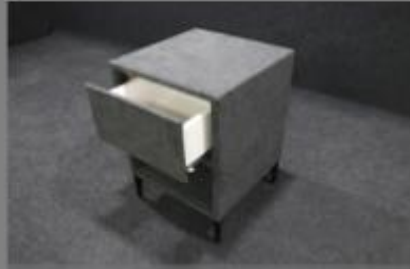

Nachttisch Hugo



Block



Nachttisch Frame La



Würfel



Nachttisch Easy



Bettruhe



Bettbank



Bettbank Premium

⊖ = nicht möglich!

☑ = ab Werk

☐ = Option ohne Mehrpreis

☐ (€) = Option mit Mehrpreis

Übersicht Optionen Space

Optionen:		Space
Anti-Rutsch auf die Box (pro Box)		<input type="checkbox"/> (€)
Kopfteil Rückenecht (Siehe Übersicht Kopfteile)		<input type="checkbox"/> (€)
Minderpreis bei Bestellung ohne Kopfteil		<input type="checkbox"/>
Minderpreis bei Bestellung ohne FT Space I		<input type="checkbox"/>
Kopfteiländerungen (Siehe Übersicht Kopfteile)		<input type="checkbox"/> (€)
Box in TFK-Ausführung statt Bonell (Preis pro Box)		<input type="checkbox"/> (€)
Belüftung (Pro Bettkasten)		<input type="checkbox"/> (€)
Minderpreis Bestellung ohne Topper 160-200 cm		<input type="checkbox"/>
Minderpreis Bestellung ohne Topper 80 - 140 cm		<input type="checkbox"/>
Gasdruckfedern (Setpreis 2 Stück)	x	<input checked="" type="checkbox"/>

Sitzhöhe Boxspring

Je nach Kombination aus: Füße, Matratze und Topper:

Space
Zwischen 68 - 81 cm

⊖ = nicht möglich!

= ab Werk

= Option ohne Mehrpreis

(€) = Option mit Mehrpreis

Bilder Kopfteile & Fußteile Space



KT Space 1

Bilder Kopfteile & Fußteile Space



KT Space 3

Bilder Kopfteile & Fußteile Space



FT Space 1

Bilder Kopfteile & Fußteile Space



FT Space 3

Bilder Kopfteile Topmotion-Dream



KT TM 1

Bilder Kopfteile Topmotion-Dream



KT TM 2

Bilder Kopfteile Topmotion-Dream



KT TM 3

Bilder Kopfteile Topmotion-Dream



KT TM 5

Bilder Kopfteile Topmotion-Dream



KT TM 6

Bilder Kopfteile Topmotion-Dream



KT TM 10

Bilder Kopfteile Topmotion-Dream



KT TM 11

Bilder Kopfteile Topmotion-Dream



KT TM 12

Bilder Kopfteile Fenson



Fenson 1

Bilder Kopfteile Fenson



Fenson 2

Bilder Kopfteile Fenson



Fenson 3

Bilder Kopfteile Fenson



Fenson 4

Bilder Kopfteile Fenson



Fenson 6