

Möbel LETZ

Finden und Wohlfühlen



Typenplan

Lugano-dining von MWA aktuell - Polsterstuhl in Grün

Wichtiger Hinweis für Sie

Etwaige Hinweise des Herstellers in dieser Produktinformation, die sich auf die Gewährleistung beziehen, haben für Sie keinerlei Bindungswirkung und können von Ihnen ignoriert werden. Ihre gesetzlichen Gewährleistungsrechte als Verbraucher uns gegenüber, als Ihrem Verkäufer, werden dadurch in keiner Weise berührt oder eingeschränkt. Sie können sich wegen aller Mängel jederzeit an uns wenden. Darüber hinaus gehende Herstellergarantien bleiben natürlich unberührt. Dieser Artikel wird hergestellt von MWA aktuell Vertriebsges. mbH & Co. KG, Im Walsumer Esch 15-17, 49577 Ankum, Deutschland

Möbel Letz GmbH
Am Gewerbepark 11
06895 Zahna-Elster

Tel.: 035383 - 6018 50

Fax.: 035383 - 6018 17

LUGANO Stuhlsystem



Sie haben die Wahl:

- 6 verschiedene Gestelle
- 2 verschiedene Gestell-Ausführungen
- 6 verschiedene Sitzschalen
- 13 verschiedene Bezugvarianten
- passende Barhocker erhältlich

Optimaler Sitzkomfort durch **viskoelastische Komfortpolsterung** und **Wattierung** in Sitz und Rücken



OPTIONAL:

zusätzlich für maximalen Sitzkomfort:
Nosagfederung im Sitz



MOTION - Funktion -für noch mehr Sitzkomfort

360 Grad- drehbar
+
automatische Rückstellfunktion

Stuhl geht nach dem Aufstehen immer in die Ausgangsposition zurück



3D- Sitzkomfort

Der Sitz ist dreidimensional in alle Richtungen beweglich und sorgt so für noch komfortableres und aktiv-dynamisches Sitzen

Konfigurieren Sie einen Stuhl nach Ihrem persönlichen Geschmack in 4 Schritten:

1. Wählen Sie die Farbe des Stuhlgestells



Edelstahl

X



schwarz gepulvert

BX



2. Wählen Sie ein Stuhlgestell

a) Gestelle ohne Funktion



Gestell 13

Rundrohr

B/H/T ca. 45/40/54,7 cm



Gestell 14

Kantrohr

B/H/T ca. 45/40/54,7 cm



Gestell 15

Rundrohr

B/H/T ca. 45,7/40/50 cm



Gestell 16

Kantrohr

B/H/T ca. 46/40/50 cm



Gestell 37 FIX

B/H/T ca. 44/41/44 cm



Gestell 38 FIX

B/H/T ca. 44/41/44 cm

b) Gestelle mit Funktion



Gestell 37

B/H/T ca. 44/41/44 cm



Gestell 38

B/H/T ca. 44/41/44 cm

- mit 360°-Drehfunktion:



„ohne Zusatz“

- mit 360°-Drehfunktion und MOTION-3D-Sitzkomfort:



„-M“ an Artikelnummer anhängen

- mit 360°-Dreh- und automatischer Rückstellfunktion:
(Stuhl geht nach dem Aufstehen in die Ursprungsposition zurück)



„-R“ an Artikelnummer anhängen

- mit 360°-Drehfunktion, MOTION-3D-Sitzkomfort und automatischer Rückstellfunktion:
(Stuhl geht nach dem Aufstehen in die Ursprungsposition zurück)



„-RM“ an Artikelnummer anhängen

3. Wählen Sie eine Sitzschale



Optimaler Sitzkomfort durch **viskoelastische Komfortpolsterung** und **Wattierung** in Sitz und Rücken



Sitzschale XBH
Hochlehner
ohne Nosagfederung
B/H/T ca. 46/61/48 cm

Sitzschale XBHA
Armlehnstuhl/Hochlehner
ohne Nosagfederung
B/H/T ca. 57/61/48 cm



Optimaler Sitzkomfort durch **viskoelastische Komfortpolsterung** und **Wattierung** in Sitz und Rücken



Sitzschale XDN
Niedriglehner
ohne Nosagfederung
B/H/T ca. 46/51,5/48 cm

Sitzschale XDNA
Armlehnstuhl/Niedriglehner
ohne Nosagfederung
B/H/T ca. 57/51,5/48 cm



zusätzlich für maximalen Sitzkomfort:
Nosagfederung im Sitz



zusätzlich für maximalen Sitzkomfort:
Nosagfederung im Sitz



Sitzschale ZBH
Hochlehner
mit Nosagfederung
B/H/T ca. 46/61/48 cm

Sitzschale ZBHA
Armlehnstuhl/Hochlehner
mit Nosagfederung
B/H/T ca. 57/61/48 cm

Sitzschale ZDN
Niedriglehner
mit Nosagfederung
B/H/T ca. 46/51,5/48 cm

Sitzschale ZDNA
Armlehnstuhl/Niedriglehner
mit Nosagfederung
B/H/T ca. 57/51,5/48 cm



Der Griff wird immer passend zur Gestellfarbe geliefert



Der Griff wird immer passend zur Gestellfarbe geliefert

Optimaler Sitzkomfort durch **viskoelastische Komfortpolsterung** und **Wattierung** in Sitz und Rücken



Sitzschale XCH
Hochlehner
ohne Nosagfederung
B/H/T ca. 46/61/48 cm

Sitzschale XCHA
Armlehnstuhl/Hochlehner
ohne Nosagfederung
B/H/T ca. 57/61/48 cm



zusätzlich für maximalen Sitzkomfort:
Nosagfederung im Sitz



Sitzschale ZCH
Hochlehner
mit Nosagfederung
B/H/T ca. 46/61/48 cm

Sitzschale ZCHA
Armlehnstuhl/Hochlehner
mit Nosagfederung
B/H/T ca. 57/61/48 cm



Die Artikelnummer setzt sich folgendermaßen zusammen:

1. Gestellfarbe - **2. Gestell** - **3. Bezug** - **4. Sitzschale**
X - 14 - Zinc - XDN

LUGANO Stuhlsystem

4. Wählen Sie einen Bezug

Stoff:

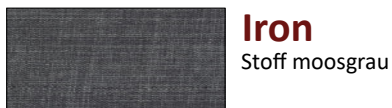



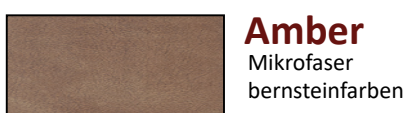
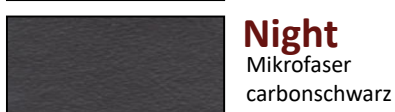







Mikrofaser:















Leder:



	 alle Sitzschalen ohne Armlehnen		 alle Sitzschalen mit Armlehnen	
	ohne Nosag-Federung XBH, XCH, XDN	mit Nosag-Federung  ZBH, ZCH, ZDN	ohne Nosag-Federung XBHA, XCHA, XDNA	mit Nosag-Federung  ZBHA, ZCHA, ZDNA
 Gestell 13				
 Gestell 14				
 Gestell 15				
 Gestell 16				
 Gestell 37 FIX				
 Gestell 38 FIX				

LUGANO Stuhlsystem

	 alle Sitzschalen ohne Armlehnen		 alle Sitzschalen mit Armlehnen	
	ohne Nosag-Federung XBH, XCH, XDN	mit Nosag-Federung  ZBH, ZCH, ZDN	ohne Nosag-Federung XBHA, XCHA, XDNA	mit Nosag-Federung  ZBHA, ZCHA, ZDNA
 Gestell 37 Mit Drehfunktion				
 Gestell 38 Mit Drehfunktion				
 Gestell 37-R Mit Dreh- und Rückstellfunktion				
 Gestell 38-R Mit Dreh- und Rückstellfunktion				
 Gestell 37-M Mit Drehfunktion + Motionfunktion				
 Gestell 38-M Mit Drehfunktion + Motionfunktion				
 Gestell 37-RM Mit Dreh- und Rückstellfunktion + Motionfunktion				
 Gestell 38-RM Mit Dreh- und Rückstellfunktion + Motionfunktion				



Sie haben die Wahl:

- 10 verschiedene Gestelle
- 2 verschiedene Gestell-Ausführungen
- 3 verschiedene Sitzschalen
- 13 verschiedene Bezugvarianten

OPTIONAL:

Optimaler Sitzkomfort durch
viskoelastische Komfortpolsterung
und **Wattierung** in Sitz und Rücken

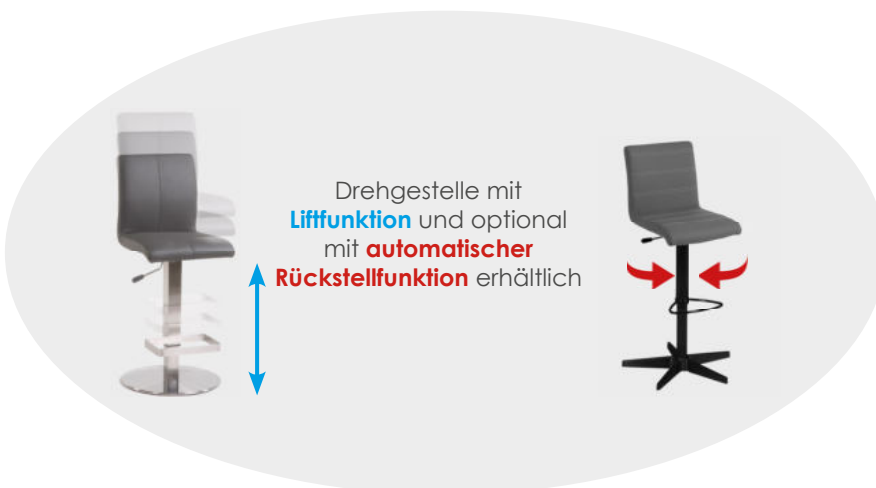

Konfigurieren Sie einen Barhocker nach Ihrem persönlichen Geschmack in 4 Schritten:

1. Wählen Sie die Farbe des Barhockergestells



Edelstahl

ST

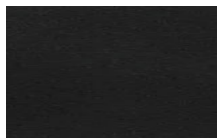

schwarz gepulvert

BL

2. Wählen Sie ein Barhockergestell

a) Bar- und Tresenhocker (ohne Funktion)

Tresenhocker: Sitzhöhe ca. 67 cm



Gestell **59**

Sitzhöhe ca. 67 cm
Kantrohr
B/H/T ca. 38/61/45 cm



Gestell **60**

Sitzhöhe ca. 67 cm
Rundrohr
B/H/T ca. 38/61/45 cm



Gestell **62**

Sitzhöhe ca. 67 cm
Rundrohr
B/H/T ca. 42/61/52 cm

Barhocker: Sitzhöhe ca. 80 cm



Gestell **57**

Sitzhöhe ca. 80 cm
Kantrohr
B/H/T ca. 38/74/45 cm



Gestell **58**

Sitzhöhe ca. 80 cm
Rundrohr
B/H/T ca. 38/74/45 cm



Gestell **61**

Sitzhöhe ca. 80 cm
Rundrohr
B/H/T ca. 42/74/52 cm



Die Artikelnummer setzt sich folgendermaßen zusammen:

1. Gestellfarbe - 2. Gestell - 3. Bezug - 4. Sitzschale
ST - **58** - **Zinc** - **XDB**

b) Gestelle mit Lift- und Drehfunktion (Sitzhöhe ca. 55-80 cm)



Gestell 51
B/H/T ca. 36/74/36 cm



Gestell 52
B/H/T ca. 54/74/54 cm
Sternfuß Aluminium gebürstet
(bei Ausführung Edelstahl)



Gestell 54
B/H/T ca. 42/74/42 cm



Gestell 56
B/H/T ca. 40/74/40 cm

c) Barhocker mit Lift-, Dreh- und automatischer Rückstellfunktion (Sitzhöhe ca. 55-80 cm)

Die Sitzfläche dreht sich automatisch wieder in die Ausgangsposition zurück



Gestell 51-R
B/H/T ca. 36/74/36 cm



Gestell 52-R
B/H/T ca. 54/74/54 cm
Sternfuß Aluminium gebürstet
(bei Ausführung Edelstahl)



Gestell 56-R
B/H/T ca. 40/74/40 cm



Die Artikelnummer setzt sich folgendermaßen zusammen:

1. Gestellfarbe - **2. Gestell** - **3. Bezug** - **4. Sitzschale**
ST - **58** - **Zinc** - **XDB**

3. Wählen Sie eine Sitzschale



Sitzschale **XBB**

B/H/T ca. 41/39/42 cm



Der Griff wird immer passend zur Gestellfarbe geliefert

Sitzschale **XCB**

B/H/T ca. 38/38/42 cm



Sitzschale **XDB**

B/H/T ca. 39/34/42 cm

4. Wählen Sie einen Bezug

Stoffbezüge:

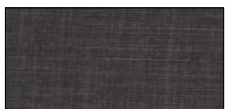

Soot

Stoff schwarz



Iron

Stoff moosgrau

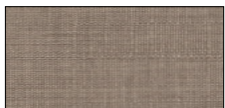

Khaki

Stoff beige

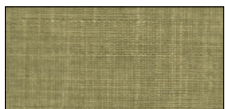

Clover

Stoff hellgrün

Mikrofaser:



Zinc

Mikrofaser hellgrau

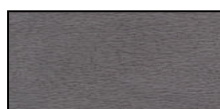

Onyx

Mikrofaser dunkelgrau

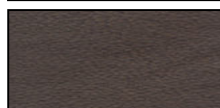

Rust

Mikrofaser braun



Night

Mikrofaser carbonschwarz

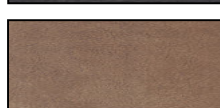

Amber

Mikrofaser bernsteinfarben



Fern

Mikrofaser grün

hochwertige Leder:



Raven

Leder schwarz



Stone

Leder grau









Toffee

Leder braun

Die Artikelnummer setzt sich folgendermaßen zusammen:

1. Gestellfarbe - 2. Gestell - 3. Bezug - 4. Sitzschale
ST - 58 - Zinc - XDB

	<p>Preis für alle Sitzschalen-Varianten Sitzschalen XBB/XCB/XDB</p>
<p>Tresenhockergestelle ohne Funktion (Sitzhöhe ca. 67 cm)</p>	
 <p>ST/BL 59</p>	
 <p>ST/BL 60</p>	
 <p>ST/BL 62</p>	
<p>Barhockergestelle ohne Funktion (Sitzhöhe ca. 80 cm)</p>	
 <p>ST/BL 57</p>	
 <p>ST/BL 58</p>	
 <p>ST/BL 61</p>	



optional erhältlich:







Armlehnset zum Barhocker

AL-SET-1

Ausführung Edelstahl

BL-AL-SET-1

Ausführung schwarz gepulvert

	<p>Preis für alle Sitzschalen-Varianten Sitzschalen XBB/XCB/XDB</p>
<p>Barhockergestelle mit Lift- und Drehfunktion</p>	
 <p>ST/BL 51</p>	
 <p>ST/BL 52</p>	
 <p>ST/BL 54</p>	
 <p>ST/BL 56</p>	
<p>Barhockergestelle mit Lift-, Dreh- und Rückstellfunktion</p>	
 <p>ST/BL 51-R</p>	
 <p>ST/BL 52-R</p>	
 <p>ST/BL 56-R</p>	