

Möbel LETZ

Finden und Wohlfühlen



Typenplan

Florenz von ED-Lifestyle - Boxspringbett 180 espresso

Wichtiger Hinweis für Sie

Etwaige Hinweise des Herstellers in dieser Produktinformation, die sich auf die Gewährleistung beziehen, haben für Sie keinerlei Bindungswirkung und können von Ihnen ignoriert werden. Ihre gesetzlichen Gewährleistungsrechte als Verbraucher uns gegenüber, als Ihrem Verkäufer, werden dadurch in keiner Weise berührt oder eingeschränkt. Sie können sich wegen aller Mängel jederzeit an uns wenden. Darüber hinaus gehende Herstellergarantien bleiben natürlich unberührt. Dieser Artikel wird hergestellt von ED-Lifestyle Polstermöbel, Pyrmonter Str. 78, 32676 Lügde, Deutschland, info@ed-lifestyle.de

Möbel Letz GmbH
Am Gewerbepark 11
06895 Zahna-Elster

Tel.: 035383 - 6018 50

Fax.: 035383 - 6018 17

SORTIMENTSBLATT

Florenz 8

Boxspringbett 160 x 200 cm



Salvador 14 grey



WATER REPELLENT

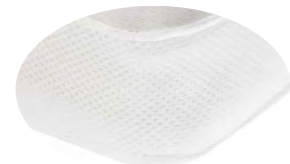

Topper mit Klimaband

Stk. im LKW 80 m ³	32	Anzahl Packungen	6	Logistik	Ost	DL
-------------------------------	----	------------------	---	----------	-----	----

Gestell- und Polsteraufbau

Box stabiles, hochwertiges Gestell aus Holzwerkstoffen, Kunststofffüsse 4-Gang-Bonell-Federkern 2,2 mm, 1 Lage mit 1 cm Schaum T 25	Obermatratze 7-Zonen-Tonnentaschenfederkern, 2,0/1,8 mm, 500 Stck. auf 100 x 200 cm, 2 Lagen mit 2 cm Schaum T25
	Topper HR 30-Topper (6 cm) mit Klimaband, Bezug waschbar bis 40°

Beschreibung	Artikelnummer	EAN-Code
Salvador 08 amber		
Salvador 04 espresso		
Salvador 05 aubergine		
Salvador 09 okra		
Salvador 15 anthrazit		
Salvador 10 olive		
Salvador 99 mondscheinblau		
Salvador 06 burgund		
Salvador 14 grey		
Salvador 01 cream		

Abmessungen montiert (B/H/T) cm	180 x 110 x 213	Stoff: 100% Polyester		
Liegehöhe / Matratzenhöhe / Boxhöhe (cm)	61 / 17 / 38	Artikel zusammengebaut	ja <input type="checkbox"/>	nein <input checked="" type="checkbox"/>
Liegefläche (cm)	160 x 200	Montageanweisung	ja <input checked="" type="checkbox"/>	nein <input type="checkbox"/>

Verpackungsmaße						Funktion/Motorisierung		
Nr.	L. (cm)	H. (cm)	B. (cm)	Kubatur	Gewicht(kg)	Kabelbedienung	<input type="checkbox"/>	Rücken echt
1. Box	204	39	84	0,668	56	Beleuchtung mit Bewegungssensor	<input checked="" type="checkbox"/>	ja <input type="checkbox"/>
2. Box	204	39	84	0,668	56	komplette Lichtquelle/Beleuchtung austauschbar	<input checked="" type="checkbox"/>	nein <input checked="" type="checkbox"/>
3. Kopfteil	184	113	15	0,312	23	Bettkasten schwebend	<input checked="" type="checkbox"/>	Technische Änderungen vorbehalten
4. Matratze	202	19	82	0,315	15	Motor	<input type="checkbox"/>	
5. Matratze	202	19	82	0,315	15	Härtegrad 2 (120 kg)		
6. Topper	164	50	40	0,328	9	Liegeempfinden weich - mittel	<input type="checkbox"/>	
						Liegeempfinden mittel	<input checked="" type="checkbox"/>	
Zusammen				2,606	174	Liegeempfinden mittel - hart	<input type="checkbox"/>	

SORTIMENTSBLATT

Florenz 8

Boxspringbett 180 x 200 cm

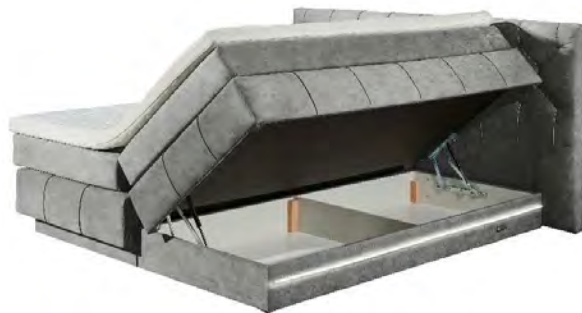

Salvador 14 grey



WATER REPELLENT

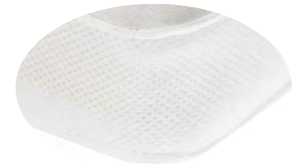

Topper mit Klimaband

Stk. im LKW 80 m ³	30	Anzahl Packungen	6	Logistik	Ost	DL
-------------------------------	----	------------------	---	----------	-----	----

Gestell- und Polsteraufbau

Box
stabiles, hochwertiges Gestell aus Holzwerkstoffen, Kunststofffüsse

4-Gang-Bonell-Federkern 2,2 mm, 1 Lage mit 1 cm Schaum T 25

Obermatratze
7-Zonen-Tonnentaschenfederkern, 2,0/1,8 mm, 500 Stck. auf 100 x 200 cm, 2 Lagen mit 2 cm Schaum T25

Topper
HR 30-Topper (6 cm) mit Klimaband, Bezug waschbar bis 40°

Beschreibung	Artikelnummer	EAN-Code
Salvador 08 amber	56-T09-09x	4061 7221 84245
Salvador 04 espresso	56-T09-14x	4061 7221 84252
Salvador 05 aubergine	56-T09-16x	4061 7221 84269
Salvador 09 okra	56-T09-27x	4061 7221 84276
Salvador 15 anthrazit	56-T09-05x	4061 7221 84283
Salvador 10 olive	56-T09-34x	4061 7221 84290
Salvador 99 mondscheinblau	56-T09-28x	4061 7221 84306
Salvador 06 burgund	56-T09-31x	4061 7221 84313
Salvador 14 grey	56-T09-07x	4061 7221 84320
Salvador 01 cream	56-T09-63x	4061 7221 84337

Abmessungen montiert (B/H/T) cm **200 x 110 x 213** **Stoff:** 100% Polyester

Liegehöhe / Matratzenhöhe / Boxhöhe (cm)	61 / 17 / 38	Artikel zusammengebaut	ja <input type="checkbox"/>	nein <input checked="" type="checkbox"/>
Liegefläche (cm)	180 x 200	Montageanweisung	ja <input checked="" type="checkbox"/>	nein <input type="checkbox"/>

Verpackungsmaße **Funktion/Motorisierung**

Nr.	L. (cm)	H. (cm)	B. (cm)	Kubatur	Gewicht(kg)	Kabelbedienung	<input type="checkbox"/>	Rücken echt
1. Box	204	39	94	0,748	62	Beleuchtung mit Bewegungssensor	<input checked="" type="checkbox"/>	ja <input type="checkbox"/>
2. Box	204	39	94	0,748	62	komplette Lichtquelle/Beleuchtung austauschbar	<input checked="" type="checkbox"/>	nein <input checked="" type="checkbox"/>
3. Kopfteil	204	113	15	0,346	25	Bettkasten schwebend	<input checked="" type="checkbox"/>	Technische Änderungen vorbehalten
4. Matratze	202	19	92	0,353	16	Motor	<input type="checkbox"/>	
5. Matratze	202	19	92	0,353	16	Härtegrad 2 (120 kg)	<input type="checkbox"/>	
6. Topper	184	50	40	0,368	10	Liegeempfinden weich - mittel	<input type="checkbox"/>	
						Liegeempfinden mittel	<input checked="" type="checkbox"/>	
Zusammen				2,916	191	Liegeempfinden mittel - hart	<input type="checkbox"/>	

SORTIMENTSBLATT

Florenz 8

Boxspringbett 160 x 200 cm



Salvador 14 grey



WATER REPELLENT

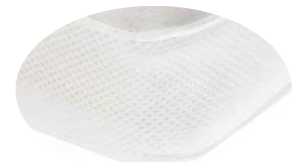

Topper mit Klimaband

Stk. im LKW 80 m ³	32	Anzahl Packungen	6	Logistik	Ost	DL
-------------------------------	----	------------------	---	----------	-----	----

Gestell- und Polsteraufbau

Box stabiles, hochwertiges Gestell aus Holzwerkstoffen, Kunststofffüsse 4-Gang-Bonell-Federkern 2,2 mm, 1 Lage mit 1 cm Schaum T 25	Obermatratze 7-Zonen-Tonnentaschenfederkern, 2,0/1,8 mm, 500 Stck. auf 100 x 200 cm, 2 Lagen mit 2 cm Schaum T25
	Topper HR 30-Topper (6 cm) mit Klimaband, Bezug waschbar bis 40°

Beschreibung	Artikelnummer	EAN-Code
Salvador 08 amber		
Salvador 04 espresso		
Salvador 05 aubergine		
Salvador 09 okra		
Salvador 15 anthrazit		
Salvador 10 olive		
Salvador 99 mondscheinblau		
Salvador 06 burgund		
Salvador 14 grey		
Salvador 01 cream		

Abmessungen montiert (B/H/T) cm	180 x 110 x 213	Stoff: 100% Polyester		
Liegehöhe / Matratzenhöhe / Boxhöhe (cm)	61 / 17 / 38	Artikel zusammengebaut	ja <input type="checkbox"/>	nein <input checked="" type="checkbox"/>
Liegefläche (cm)	160 x 200	Montageanweisung	ja <input checked="" type="checkbox"/>	nein <input type="checkbox"/>

Verpackungsmaße						Funktion/Motorisierung		
Nr.	L. (cm)	H. (cm)	B. (cm)	Kubatur	Gewicht(kg)	Kabelbedienung	<input type="checkbox"/>	Rücken echt
1. Box	204	39	84	0,668	56	Beleuchtung mit Bewegungssensor	<input type="checkbox"/>	ja <input type="checkbox"/>
2. Box	204	39	84	0,668	56	komplette Lichtquelle/Beleuchtung austauschbar	<input type="checkbox"/>	nein <input checked="" type="checkbox"/>
3. Kopfteil	184	113	15	0,312	23	Bettkasten schwebend	<input checked="" type="checkbox"/>	Technische Änderungen vorbehalten
4. Matratze	202	19	82	0,315	15	Motor	<input type="checkbox"/>	
5. Matratze	202	19	82	0,315	15	Härtegrad 2 (120 kg)		
6. Topper	164	50	40	0,328	9	Liegeempfinden weich - mittel	<input type="checkbox"/>	
						Liegeempfinden mittel	<input checked="" type="checkbox"/>	
Zusammen				2,606	174	Liegeempfinden mittel - hart	<input type="checkbox"/>	

SORTIMENTSBLATT

Florenz 8

Boxspringbett 180 x 200 cm



Salvador 14 grey

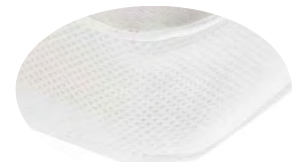

Topper mit Klimaband

Stk. im LKW 80 m³ **30** Anzahl Packungen **6** Logistik **Ost** DL

Gestell- und Polsteraufbau

Box
stabiles, hochwertiges Gestell aus Holzwerkstoffen, Kunststofffüsse

4-Gang-Bonell-Federkern 2,2 mm, 1 Lage mit 1 cm Schaum T 25

Obermatratze
7-Zonen-Tonnentaschenfederkern, 2,0/1,8 mm, 500 Stck. auf 100 x 200 cm, 2 Lagen mit 2 cm Schaum T25

Topper
HR 30-Topper (6 cm) mit Klimaband, Bezug waschbar bis 40°

Beschreibung	Artikelnummer	EAN-Code
Salvador 08 amber	56-T10-09x	4061 7221 84344
Salvador 04 espresso	56-T10-14x	4061 7221 84351
Salvador 05 aubergine	56-T10-16x	4061 7221 84368
Salvador 09 okra	56-T10-27x	4061 7221 84375
Salvador 15 anthrazit	56-T10-05x	4061 7221 84382
Salvador 10 olive	56-T10-34x	4061 7221 84399
Salvador 99 mondscheinblau	56-T10-28x	4061 7221 84405
Salvador 06 burgund	56-T10-31x	4061 7221 84412
Salvador 14 grey	56-T10-07x	4061 7221 84429
Salvador 01 cream	56-T10-63x	4061 7221 84436

Abmessungen montiert (B/H/T) cm **200 x 110 x 213** Stoff: 100% Polyester

Liegehöhe / Matratzenhöhe / Boxhöhe (cm) **61 / 17 / 38** Artikel zusammengebaut ja nein
 Liegefläche (cm) **180 x 200** Montageanweisung ja nein

Verpackungsmaße						Funktion/Motorisierung	
Nr.	L. (cm)	H. (cm)	B. (cm)	Kubatur	Gewicht(kg)	Kabelbedienung	Rücken echt
1. Box	204	39	94	0,748	62	Beleuchtung mit Bewegungssensor	ja <input type="checkbox"/>
2. Box	204	39	94	0,748	62	komplette Lichtquelle/Beleuchtung austauschbar	nein <input checked="" type="checkbox"/>
3. Kopfteil	204	113	15	0,346	25	Bettkasten schwebend	<input checked="" type="checkbox"/>
4. Matratze	202	19	92	0,353	16	Motor	<input type="checkbox"/>
5. Matratze	202	19	92	0,353	16	Härtegrad 2 (120 kg)	<input type="checkbox"/>
6. Topper	184	50	40	0,368	10	Liegeempfinden weich - mittel	<input type="checkbox"/>
						Liegeempfinden mittel	<input checked="" type="checkbox"/>
Zusammen				2,916	191	Liegeempfinden mittel - hart	<input type="checkbox"/>

Technische Änderungen vorbehalten

SORTIMENTSBLATT

Florenz 9

Boxspringbett 160 x 200 cm



Salvador 14 grey



WATER REPELLENT

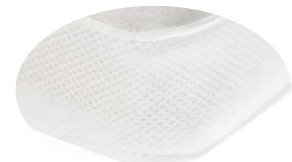

Topper mit Klimaband

Stk. im LKW 80 m³ **32** Anzahl Packungen **6** Logistik **Ost** DL

Gestell- und Polsteraufbau

Box
stabiles, hochwertiges Gestell aus Holzwerkstoffen, Kunststofffüsse

4-Gang-Bonell-Federkern 2,2 mm, 1 Lage mit 1 cm Schaum T 25

Obermatratze
7-Zonen-Tonnentaschenfederkern, 2,0/1,8 mm, 500 Stck. auf 100 x 200 cm, 2 Lagen mit 2 cm Schaum T25

Topper
Visco 45-Topper (6 cm) mit Klimaband, Bezug waschbar bis 40°

Beschreibung **Artikelnummer** **EAN-Code**

Salvador 08 amber		
Salvador 04 espresso		
Salvador 05 aubergine		
Salvador 09 okra		
Salvador 15 anthrazit		
Salvador 10 olive		
Salvador 99 mondscheinblau		
Salvador 06 burgund		
Salvador 14 grey		
Salvador 01 cream		

Abmessungen montiert (B/H/T) cm **180 x 110 x 213** **Stoff:** 100% Polyester

Liegehöhe / Matratzenhöhe / Boxhöhe (cm) **61 / 17 / 38** Artikel zusammengebaut ja nein

Liegefläche (cm) **160 x 200** Montageanweisung ja nein

Verpackungsmaße **Funktion/Motorisierung**

Nr.	L. (cm)	H. (cm)	B. (cm)	Kubatur	Gewicht(kg)	Kabelbedienung	<input type="checkbox"/>	Rücken echt
1. Box	204	39	84	0,668	56	Beleuchtung mit Bewegungssensor	<input checked="" type="checkbox"/>	ja <input type="checkbox"/>
2. Box	204	39	84	0,668	56	komplette Lichtquelle/Beleuchtung austauschbar	<input checked="" type="checkbox"/>	nein <input checked="" type="checkbox"/>
3. Kopfteil	184	113	15	0,312	23	Bettkasten schwebend	<input checked="" type="checkbox"/>	Technische Änderungen vorbehalten
4. Matratze	202	19	82	0,315	15	Motor	<input type="checkbox"/>	
5. Matratze	202	19	82	0,315	15	Härtegrad 2 (120 kg)	<input type="checkbox"/>	
6. Topper	164	50	40	0,328	9	Liegeempfinden weich - mittel	<input type="checkbox"/>	
						Liegeempfinden mittel	<input checked="" type="checkbox"/>	
Zusammen				2,606	174	Liegeempfinden mittel - hart	<input type="checkbox"/>	

SORTIMENTSBLATT

Florenz 9

Boxspringbett 180 x 200 cm

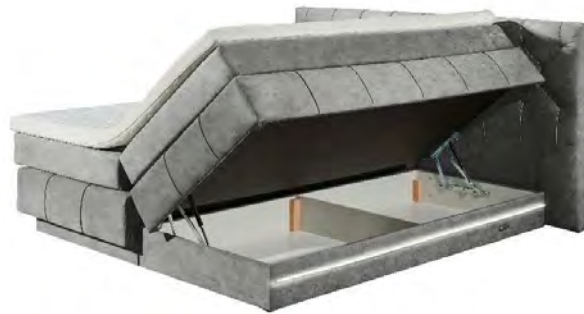

Salvador 14 grey



WATER REPELLENT

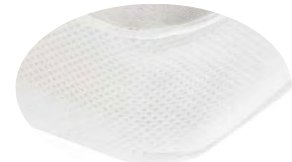

Topper mit Klimaband

Stk. im LKW 80 m³ **30** Anzahl Packungen **6** Logistik **Ost** DL

Gestell- und Polsteraufbau

Box
stabiles, hochwertiges Gestell aus Holzwerkstoffen, Kunststofffüsse

4-Gang-Bonell-Federkern 2,2 mm, 1 Lage mit 1 cm Schaum T 25

Obermatratze
7-Zonen-Tonnentaschenfederkern, 2,0/1,8 mm, 500 Stck. auf 100 x 200 cm, 2 Lagen mit 2 cm Schaum T25

Topper
Visco 45-Topper (6 cm) mit Klimaband, Bezug waschbar bis 40°

Beschreibung **Artikelnummer** **EAN-Code**

Salvador 08 amber		
Salvador 04 espresso		
Salvador 05 aubergine		
Salvador 09 okra		
Salvador 15 anthrazit		
Salvador 10 olive		
Salvador 99 mondscheinblau		
Salvador 06 burgund		
Salvador 14 grey		
Salvador 01 cream		

Abmessungen montiert (B/H/T) cm **200 x 110 x 213** **Stoff:** 100% Polyester

Liegehöhe / Matratzenhöhe / Boxhöhe (cm) **61 / 17 / 38** Artikel zusammengebaut ja nein

Liegefläche (cm) **180 x 200** Montageanweisung ja nein

Verpackungsmaße **Funktion/Motorisierung**

Nr.	L. (cm)	H. (cm)	B. (cm)	Kubatur	Gewicht(kg)	Kabelbedienung	<input type="checkbox"/>	Rücken echt
1. Box	204	39	94	0,748	62	Beleuchtung mit Bewegungssensor	<input checked="" type="checkbox"/>	ja <input type="checkbox"/>
2. Box	204	39	94	0,748	62	komplette Lichtquelle/Beleuchtung austauschbar	<input checked="" type="checkbox"/>	nein <input checked="" type="checkbox"/>
3. Kopfteil	204	113	15	0,346	25	Bettkasten schwebend	<input checked="" type="checkbox"/>	Technische Änderungen vorbehalten
4. Matratze	202	19	92	0,353	16	Motor	<input type="checkbox"/>	
5. Matratze	202	19	92	0,353	16	Härtegrad 2 (120 kg)		
6. Topper	184	50	40	0,368	10	Liegeempfinden weich - mittel	<input type="checkbox"/>	
						Liegeempfinden mittel	<input checked="" type="checkbox"/>	
Zusammen				2,916	191	Liegeempfinden mittel - hart	<input type="checkbox"/>	

SORTIMENTSBLATT

Florenz 9

Boxspringbett 160 x 200 cm



Salvador 14 grey



WATER REPELLENT

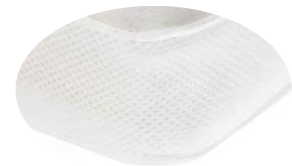

Topper mit Klimaband

Stk. im LKW 80 m³ Anzahl Packungen 6 Logistik Ost DL

Gestell- und Polsteraufbau

Box
stabiles, hochwertiges Gestell aus Holzwerkstoffen, Kunststofffüsse

4-Gang-Bonell-Federkern 2,2 mm, 1 Lage mit 1 cm Schaum T 25

Obermatratze
7-Zonen-Tonnentaschenfederkern, 2,0/1,8 mm, 500 Stck. auf 100 x 200 cm, 2 Lagen mit 2 cm Schaum T25

Topper
Visco 45-Topper (6 cm) mit Klimaband, Bezug waschbar bis 40°

Beschreibung	Artikelnummer	EAN-Code
Salvador 08 amber		
Salvador 04 espresso		
Salvador 05 aubergine		
Salvador 09 okra		
Salvador 15 anthrazit		
Salvador 10 olive		
Salvador 99 mondscheinblau		
Salvador 06 burgund		
Salvador 14 grey		
Salvador 01 cream		

Abmessungen montiert (B/H/T) cm **180 x 110 x 213** **Stoff:** 100% Polyester

Liegehöhe / Matratzenhöhe / Boxhöhe (cm) **61 / 17 / 38** Artikel zusammengebaut ja nein

Liegefläche (cm) **160 x 200** Montageanweisung ja nein

Verpackungsmaße **Funktion/Motorisierung**

Nr.	L. (cm)	H. (cm)	B. (cm)	Kubatur	Gewicht(kg)	Kabelbedienung	<input type="checkbox"/>	Rücken echt
1. Box	204	39	84	0,668	56	Beleuchtung mit Bewegungssensor	<input type="checkbox"/>	ja <input type="checkbox"/>
2. Box	204	39	84	0,668	56	komplette Lichtquelle/Beleuchtung austauschbar	<input type="checkbox"/>	nein <input checked="" type="checkbox"/>
3. Kopfteil	184	113	15	0,312	23	Bettkasten schwebend	<input checked="" type="checkbox"/>	Technische Änderungen vorbehalten
4. Matratze	202	19	82	0,315	15	Motor	<input type="checkbox"/>	
5. Matratze	202	19	82	0,315	15	Härtegrad 2 (120 kg)		
6. Topper	164	50	40	0,328	9	Liegeempfinden weich - mittel	<input type="checkbox"/>	
						Liegeempfinden mittel	<input checked="" type="checkbox"/>	
Zusammen				2,606	174	Liegeempfinden mittel - hart	<input type="checkbox"/>	

SORTIMENTSBLATT

Florenz 9

Boxspringbett 180 x 200 cm



Salvador 14 grey



WATER REPELLENT

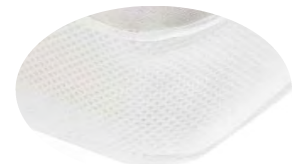

Topper mit Klimaband

Stk. im LKW 80 m ³	30	Anzahl Packungen	6	Logistik	Ost	DL
-------------------------------	----	------------------	---	----------	-----	----

Gestell- und Polsteraufbau

Box
stabiles, hochwertiges Gestell aus Holzwerkstoffen, Kunststofffüsse

4-Gang-Bonell-Federkern 2,2 mm, 1 Lage mit 1 cm Schaum T 25

Obermatratze
7-Zonen-Tonnentaschenfederkern, 2,0/1,8 mm, 500 Stck. auf 100 x 200 cm, 2 Lagen mit 2 cm Schaum T25

Topper
Visco 45-Topper (6 cm) mit Klimaband, Bezug waschbar bis 40°

Beschreibung	Artikelnummer	EAN-Code
Salvador 08 amber		
Salvador 04 espresso		
Salvador 05 aubergine		
Salvador 09 okra		
Salvador 15 anthrazit		
Salvador 10 olive		
Salvador 99 mondscheinblau		
Salvador 06 burgund		
Salvador 14 grey		
Salvador 01 cream		

Abmessungen montiert (B/H/T) cm **200 x 110 x 213** **Stoff:** 100% Polyester

Liegehöhe / Matratzenhöhe / Boxhöhe (cm)	61 / 17 / 38	Artikel zusammengebaut	ja <input type="checkbox"/>	nein <input checked="" type="checkbox"/>
Liegefläche (cm)	180 x 200	Montageanweisung	ja <input checked="" type="checkbox"/>	nein <input type="checkbox"/>

Verpackungsmaße **Funktion/Motorisierung**

Nr.	L. (cm)	H. (cm)	B. (cm)	Kubatur	Gewicht(kg)	Kabelbedienung	<input type="checkbox"/>	Rücken echt
1. Box	204	39	94	0,748	62	Beleuchtung mit Bewegungssensor	<input type="checkbox"/>	ja <input type="checkbox"/>
2. Box	204	39	94	0,748	62	komplette Lichtquelle/Beleuchtung austauschbar	<input type="checkbox"/>	nein <input checked="" type="checkbox"/>
3. Kopfteil	204	113	15	0,346	25	Bettkasten schwebend	<input checked="" type="checkbox"/>	Technische Änderungen vorbehalten
4. Matratze	202	19	92	0,353	16	Motor	<input type="checkbox"/>	
5. Matratze	202	19	92	0,353	16	Härtegrad 2 (120 kg)		
6. Topper	184	50	40	0,368	10	Liegeempfinden weich - mittel	<input type="checkbox"/>	
						Liegeempfinden mittel	<input checked="" type="checkbox"/>	
Zusammen				2,916	191	Liegeempfinden mittel - hart	<input type="checkbox"/>	