

# Möbel LETZ

*Finden und Wohlfühlen*



## Typenplan

Florenz von ED-Lifestyle - Boxspringbett 180 anthrazit

### **Wichtiger Hinweis für Sie**

Etwaige Hinweise des Herstellers in dieser Produktinformation, die sich auf die Gewährleistung beziehen, haben für Sie keinerlei Bindungswirkung und können von Ihnen ignoriert werden. Ihre gesetzlichen Gewährleistungsrechte als Verbraucher uns gegenüber, als Ihrem Verkäufer, werden dadurch in keiner Weise berührt oder eingeschränkt. Sie können sich wegen aller Mängel jederzeit an uns wenden. Darüber hinaus gehende Herstellergarantien bleiben natürlich unberührt.

Möbel Letz GmbH  
Am Gewerbepark 11  
06895 Zahna-Elster

Tel.: 035383 - 6018 50

Fax.: 035383 - 6018 17

# SORTIMENTSBLATT

## Florenz 8

Boxspringbett 160 x 200 cm



Salvador 14 grey



WATER REPELLENT



Topper mit Klimaband

Stk. im LKW 80 m <sup>3</sup>	32	Anzahl Packungen	6	Logistik	Ost	DL
-------------------------------	----	------------------	---	----------	-----	----

**Gestell- und Polsteraufbau**

<b>Box</b> stabiles, hochwertiges Gestell aus Holzwerkstoffen, Kunststofffüsse  4-Gang-Bonell-Federkern 2,2 mm, 1 Lage mit 1 cm Schaum T 25	<b>Obermatratze</b> 7-Zonen-Tonnentaschenfederkern, 2,0/1,8 mm, 500 Stck. auf 100 x 200 cm, 2 Lagen mit 2 cm Schaum T25
	<b>Topper</b> HR 30-Topper (6 cm) mit Klimaband, Bezug waschbar bis 40°

Beschreibung	Artikelnummer	EAN-Code
Salvador 08 amber		
Salvador 04 espresso		
Salvador 05 aubergine		
Salvador 09 okra		
Salvador 15 anthrazit		
Salvador 10 olive		
Salvador 99 mondscheinblau		
Salvador 06 burgund		
Salvador 14 grey		
Salvador 01 cream		

Abmessungen montiert (B/H/T) cm	180 x 110 x 213	<b>Stoff:</b> 100% Polyester		
Liegehöhe / Matratzenhöhe / Boxhöhe (cm)	61 / 17 / 38	Artikel zusammengebaut	ja <input type="checkbox"/>	nein <input checked="" type="checkbox"/>
Liegefläche (cm)	160 x 200	Montageanweisung	ja <input checked="" type="checkbox"/>	nein <input type="checkbox"/>

Verpackungsmaße						Funktion/Motorisierung		
Nr.	L. (cm)	H. (cm)	B. (cm)	Kubatur	Gewicht(kg)	Kabelbedienung	<input type="checkbox"/>	Rücken echt
1. Box	204	39	84	0,668	56	Beleuchtung mit Bewegungssensor	<input checked="" type="checkbox"/>	ja <input type="checkbox"/>
2. Box	204	39	84	0,668	56	komplette Lichtquelle/Beleuchtung austauschbar	<input checked="" type="checkbox"/>	nein <input checked="" type="checkbox"/>
3. Kopfteil	184	113	15	0,312	23	Bettkasten schwebend	<input checked="" type="checkbox"/>	<b>Technische Änderungen vorbehalten</b>
4. Matratze	202	19	82	0,315	15	Motor	<input type="checkbox"/>	
5. Matratze	202	19	82	0,315	15	Härtegrad 2 (120 kg)		
6. Topper	164	50	40	0,328	9	Liegeempfinden weich - mittel	<input type="checkbox"/>	
						Liegeempfinden mittel	<input checked="" type="checkbox"/>	
Zusammen				2,606	174	Liegeempfinden mittel - hart	<input type="checkbox"/>	

# SORTIMENTSBLATT

## Florenz 8

Boxspringbett 180 x 200 cm

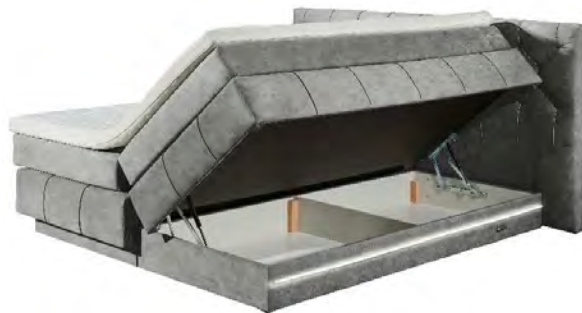

Salvador 14 grey



WATER REPELLENT

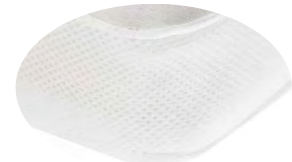

Topper mit Klimaband

Stk. im LKW 80 m <sup>3</sup>	30	Anzahl Packungen	6	Logistik	Ost	DL
-------------------------------	----	------------------	---	----------	-----	----

**Gestell- und Polsteraufbau**

**Box**  
stabiles, hochwertiges Gestell aus Holzwerkstoffen, Kunststofffüsse

4-Gang-Bonell-Federkern 2,2 mm, 1 Lage mit 1 cm Schaum T 25

**Obermatratze**  
7-Zonen-Tonnentaschenfederkern, 2,0/1,8 mm, 500 Stck. auf 100 x 200 cm, 2 Lagen mit 2 cm Schaum T25

**Topper**  
HR 30-Topper (6 cm) mit Klimaband, Bezug waschbar bis 40°

Beschreibung	Artikelnummer	EAN-Code
Salvador 08 amber	56-T09-09x	4061 7221 84245
Salvador 04 espresso	56-T09-14x	4061 7221 84252
Salvador 05 aubergine	56-T09-16x	4061 7221 84269
Salvador 09 okra	56-T09-27x	4061 7221 84276
Salvador 15 anthrazit	56-T09-05x	4061 7221 84283
Salvador 10 olive	56-T09-34x	4061 7221 84290
Salvador 99 mondscheinblau	56-T09-28x	4061 7221 84306
Salvador 06 burgund	56-T09-31x	4061 7221 84313
Salvador 14 grey	56-T09-07x	4061 7221 84320
Salvador 01 cream	56-T09-63x	4061 7221 84337

Abmessungen montiert (B/H/T) cm	200 x 110 x 213	Stoff: 100% Polyester	
Liegehöhe / Matratzenhöhe / Boxhöhe (cm)	61 / 17 / 38	Artikel zusammengebaut	ja <input type="checkbox"/> nein <input checked="" type="checkbox"/>
Liegefläche (cm)	180 x 200	Montageanweisung	ja <input checked="" type="checkbox"/> nein <input type="checkbox"/>

Verpackungsmaße						Funktion/Motorisierung	
Nr.	L. (cm)	H. (cm)	B. (cm)	Kubatur	Gewicht(kg)	Kabelbedienung	Rücken echt
1. Box	204	39	94	0,748	62	Beleuchtung mit Bewegungssensor	ja <input type="checkbox"/>
2. Box	204	39	94	0,748	62	komplette Lichtquelle/Beleuchtung austauschbar	nein <input checked="" type="checkbox"/>
3. Kopfteil	204	113	15	0,346	25	Bettkasten schwebend	Technische Änderungen vorbehalten
4. Matratze	202	19	92	0,353	16	Motor	
5. Matratze	202	19	92	0,353	16	Härtegrad 2 (120 kg)	
6. Topper	184	50	40	0,368	10	Liegeempfinden weich - mittel	
						Liegeempfinden mittel	
Zusammen				2,916	191	Liegeempfinden mittel - hart	

# SORTIMENTSBLATT

## Florenz 8

Boxspringbett 160 x 200 cm



Salvador 14 grey



WATER REPELLENT

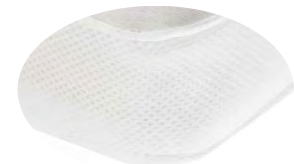

Topper mit Klimaband

Stk. im LKW 80 m <sup>3</sup>	32	Anzahl Packungen	6	Logistik	Ost	DL
-------------------------------	----	------------------	---	----------	-----	----

**Gestell- und Polsteraufbau**

<b>Box</b> stabiles, hochwertiges Gestell aus Holzwerkstoffen, Kunststofffüsse  4-Gang-Bonell-Federkern 2,2 mm, 1 Lage mit 1 cm Schaum T 25	<b>Obermatratze</b> 7-Zonen-Tonnentaschenfederkern, 2,0/1,8 mm, 500 Stck. auf 100 x 200 cm, 2 Lagen mit 2 cm Schaum T25
	<b>Topper</b> HR 30-Topper (6 cm) mit Klimaband, Bezug waschbar bis 40°

Beschreibung	Artikelnummer	EAN-Code
Salvador 08 amber		
Salvador 04 espresso		
Salvador 05 aubergine		
Salvador 09 okra		
Salvador 15 anthrazit		
Salvador 10 olive		
Salvador 99 mondscheinblau		
Salvador 06 burgund		
Salvador 14 grey		
Salvador 01 cream		

Abmessungen montiert (B/H/T) cm	180 x 110 x 213	<b>Stoff:</b> 100% Polyester		
Liegehöhe / Matratzenhöhe / Boxhöhe (cm)	61 / 17 / 38	Artikel zusammengebaut	ja <input type="checkbox"/>	nein <input checked="" type="checkbox"/>
Liegefläche (cm)	160 x 200	Montageanweisung	ja <input checked="" type="checkbox"/>	nein <input type="checkbox"/>

Verpackungsmaße						Funktion/Motorisierung		
Nr.	L. (cm)	H. (cm)	B. (cm)	Kubatur	Gewicht(kg)	Kabelbedienung	<input type="checkbox"/>	Rücken echt
1. Box	204	39	84	0,668	56	Beleuchtung mit Bewegungssensor	<input type="checkbox"/>	ja <input type="checkbox"/>
2. Box	204	39	84	0,668	56	komplette Lichtquelle/Beleuchtung austauschbar	<input type="checkbox"/>	nein <input checked="" type="checkbox"/>
3. Kopfteil	184	113	15	0,312	23	Bettkasten schwebend	<input checked="" type="checkbox"/>	<b>Technische Änderungen vorbehalten</b>
4. Matratze	202	19	82	0,315	15	Motor	<input type="checkbox"/>	
5. Matratze	202	19	82	0,315	15	Härtegrad 2 (120 kg)	<input type="checkbox"/>	
6. Topper	164	50	40	0,328	9	Liegeempfinden weich - mittel	<input type="checkbox"/>	
						Liegeempfinden mittel	<input checked="" type="checkbox"/>	
Zusammen				2,606	174	Liegeempfinden mittel - hart	<input type="checkbox"/>	

# SORTIMENTSBLATT

## Florenz 8

Boxspringbett 180 x 200 cm



Salvador 14 grey

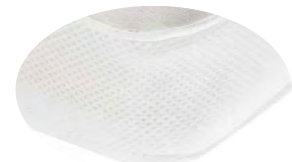

Topper mit Klimaband

Stk. im LKW 80 m <sup>3</sup>	30	Anzahl Packungen	6	Logistik	Ost	DL
-------------------------------	----	------------------	---	----------	-----	----

**Gestell- und Polsteraufbau**

<b>Box</b> stabiles, hochwertiges Gestell aus Holzwerkstoffen, Kunststofffüsse  4-Gang-Bonell-Federkern 2,2 mm, 1 Lage mit 1 cm Schaum T 25	<b>Obermatratze</b> 7-Zonen-Tonnentaschenfederkern, 2,0/1,8 mm, 500 Stck. auf 100 x 200 cm, 2 Lagen mit 2 cm Schaum T25
	<b>Topper</b> HR 30-Topper (6 cm) mit Klimaband, Bezug waschbar bis 40°

Beschreibung	Artikelnummer	EAN-Code
Salvador 08 amber	56-T10-09x	4061 7221 84344
Salvador 04 espresso	56-T10-14x	4061 7221 84351
Salvador 05 aubergine	56-T10-16x	4061 7221 84368
Salvador 09 okra	56-T10-27x	4061 7221 84375
Salvador 15 anthrazit	56-T10-05x	4061 7221 84382
Salvador 10 olive	56-T10-34x	4061 7221 84399
Salvador 99 mondscheinblau	56-T10-28x	4061 7221 84405
Salvador 06 burgund	56-T10-31x	4061 7221 84412
Salvador 14 grey	56-T10-07x	4061 7221 84429
Salvador 01 cream	56-T10-63x	4061 7221 84436

Abmessungen montiert (B/H/T) cm	200 x 110 x 213	<b>Stoff:</b> 100% Polyester	
Liegehöhe / Matratzenhöhe / Boxhöhe (cm)	61 / 17 / 38	Artikel zusammengebaut	ja <input type="checkbox"/> nein <input checked="" type="checkbox"/>
Liegefläche (cm)	180 x 200	Montageanweisung	ja <input checked="" type="checkbox"/> nein <input type="checkbox"/>

Verpackungsmaße						Funktion/Motorisierung		
Nr.	L. (cm)	H. (cm)	B. (cm)	Kubatur	Gewicht(kg)	Kabelbedienung	<input type="checkbox"/>	Rücken echt
1. Box	204	39	94	0,748	62	Beleuchtung mit Bewegungssensor	<input type="checkbox"/>	ja <input type="checkbox"/>
2. Box	204	39	94	0,748	62	komplette Lichtquelle/Beleuchtung austauschbar	<input type="checkbox"/>	nein <input checked="" type="checkbox"/>
3. Kopfteil	204	113	15	0,346	25	Bettkasten schwebend	<input checked="" type="checkbox"/>	<b>Technische Änderungen vorbehalten</b>
4. Matratze	202	19	92	0,353	16	Motor	<input type="checkbox"/>	
5. Matratze	202	19	92	0,353	16	Härtegrad 2 (120 kg)	<input type="checkbox"/>	
6. Topper	184	50	40	0,368	10	Liegeempfinden weich - mittel	<input type="checkbox"/>	
						Liegeempfinden mittel	<input checked="" type="checkbox"/>	
Zusammen				2,916	191	Liegeempfinden mittel - hart	<input type="checkbox"/>	

# SORTIMENTSBLATT

## Florenz 9

Boxspringbett 160 x 200 cm



Salvador 14 grey



WATER REPELLENT

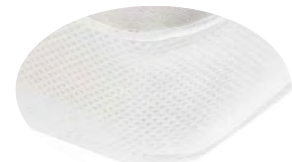

Topper mit Klimaband

Stk. im LKW 80 m<sup>3</sup> **32** Anzahl Packungen **6** Logistik **Ost** DL

### Gestell- und Polsteraufbau

**Box**  
stabiles, hochwertiges Gestell aus Holzwerkstoffen, Kunststofffüsse  
  
4-Gang-Bonell-Federkern 2,2 mm, 1 Lage mit 1 cm Schaum T 25

**Obermatratze**  
7-Zonen-Tonnentaschenfederkern, 2,0/1,8 mm, 500 Stck. auf 100 x 200 cm, 2 Lagen mit 2 cm Schaum T25

**Topper**  
Visco 45-Topper (6 cm) mit Klimaband, Bezug waschbar bis 40°

Beschreibung	Artikelnummer	EAN-Code
Salvador 08 amber		
Salvador 04 espresso		
Salvador 05 aubergine		
Salvador 09 okra		
Salvador 15 anthrazit		
Salvador 10 olive		
Salvador 99 mondscheinblau		
Salvador 06 burgund		
Salvador 14 grey		
Salvador 01 cream		

Abmessungen montiert (B/H/T) cm	<b>180 x 110 x 213</b>	<b>Stoff:</b> 100% Polyester	
Liegehöhe / Matratzenhöhe / Boxhöhe (cm)	<b>61 / 17 / 38</b>	Artikel zusammengebaut	ja <input type="checkbox"/> nein <input checked="" type="checkbox"/>
Liegefläche (cm)	<b>160 x 200</b>	Montageanweisung	ja <input checked="" type="checkbox"/> nein <input type="checkbox"/>

Verpackungsmaße						Funktion/Motorisierung		Rücken echt
Nr.	L. (cm)	H. (cm)	B. (cm)	Kubatur	Gewicht(kg)	Kabelbedienung		
1. Box	204	39	84	0,668	56	Beleuchtung mit Bewegungssensor	<input checked="" type="checkbox"/>	ja <input type="checkbox"/>
2. Box	204	39	84	0,668	56	komplette Lichtquelle/Beleuchtung austauschbar	<input checked="" type="checkbox"/>	nein <input checked="" type="checkbox"/>
3. Kopfteil	184	113	15	0,312	23	Bettkasten schwebend	<input checked="" type="checkbox"/>	<b>Technische Änderungen vorbehalten</b>
4. Matratze	202	19	82	0,315	15	Motor	<input type="checkbox"/>	
5. Matratze	202	19	82	0,315	15	Härtegrad 2 (120 kg)		
6. Topper	164	50	40	0,328	9	Liegeempfinden weich - mittel	<input type="checkbox"/>	
						Liegeempfinden mittel	<input checked="" type="checkbox"/>	
Zusammen				2,606	174	Liegeempfinden mittel - hart	<input type="checkbox"/>	

# SORTIMENTSBLATT

## Florenz 9

Boxspringbett 180 x 200 cm

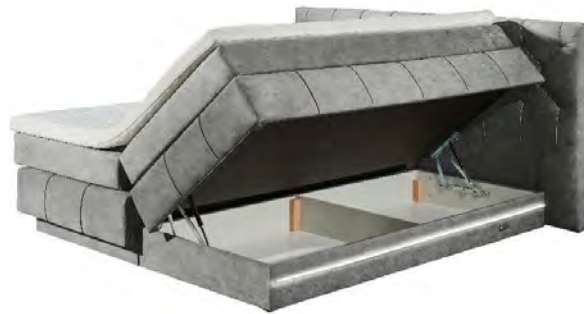

Salvador 14 grey



WATER REPELLENT

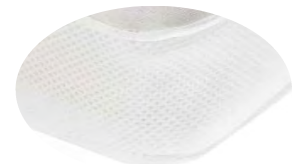

Topper mit Klimaband

Stk. im LKW 80 m<sup>3</sup> **30** Anzahl Packungen **6** Logistik **Ost** DL

**Gestell- und Polsteraufbau**

**Box**  
stabiles, hochwertiges Gestell aus Holzwerkstoffen, Kunststofffüsse

4-Gang-Bonell-Federkern 2,2 mm, 1 Lage mit 1 cm Schaum T 25

**Obermatratze**  
7-Zonen-Tonnentaschenfederkern, 2,0/1,8 mm, 500 Stck. auf 100 x 200 cm, 2 Lagen mit 2 cm Schaum T25

**Topper**  
Visco 45-Topper (6 cm) mit Klimaband, Bezug waschbar bis 40°

**Beschreibung** **Artikelnummer** **EAN-Code**

Salvador 08 amber		
Salvador 04 espresso		
Salvador 05 aubergine		
Salvador 09 okra		
Salvador 15 anthrazit		
Salvador 10 olive		
Salvador 99 mondscheinblau		
Salvador 06 burgund		
Salvador 14 grey		
Salvador 01 cream		

Abmessungen montiert (B/H/T) cm **200 x 110 x 213** **Stoff:** 100% Polyester

Liegehöhe / Matratzenhöhe / Boxhöhe (cm) **61 / 17 / 38** Artikel zusammengebaut ja  nein   
 Liegefläche (cm) **180 x 200** Montageanweisung ja  nein

**Verpackungsmaße** **Funktion/Motorisierung**

Nr.	L. (cm)	H. (cm)	B. (cm)	Kubatur	Gewicht(kg)	Kabelbedienung	<input type="checkbox"/>	<b>Rücken echt</b>
1. Box	204	39	94	0,748	62	Beleuchtung mit Bewegungssensor	<input checked="" type="checkbox"/>	ja <input type="checkbox"/>
2. Box	204	39	94	0,748	62	komplette Lichtquelle/Beleuchtung austauschbar	<input checked="" type="checkbox"/>	nein <input checked="" type="checkbox"/>
3. Kopfteil	204	113	15	0,346	25	Bettkasten schwebend	<input checked="" type="checkbox"/>	<b>Technische Änderungen vorbehalten</b>
4. Matratze	202	19	92	0,353	16	Motor	<input type="checkbox"/>	
5. Matratze	202	19	92	0,353	16	Härtegrad 2 (120 kg)	<input type="checkbox"/>	
6. Topper	184	50	40	0,368	10	Liegeempfinden weich - mittel	<input type="checkbox"/>	
						Liegeempfinden mittel	<input checked="" type="checkbox"/>	
Zusammen				2,916	191	Liegeempfinden mittel - hart	<input type="checkbox"/>	

# SORTIMENTSBLATT

## Florenz 9

Boxspringbett 160 x 200 cm



Salvador 14 grey



WATER REPELLENT

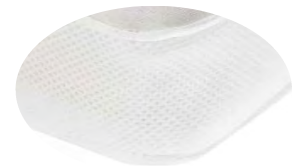

Topper mit Klimaband

Stk. im LKW 80 m<sup>3</sup>      Anzahl Packungen 6      Logistik      Ost      DL

**Gestell- und Polsteraufbau**

**Box**  
stabiles, hochwertiges Gestell aus Holzwerkstoffen, Kunststofffüsse

4-Gang-Bonell-Federkern 2,2 mm, 1 Lage mit 1 cm Schaum T 25

**Obermatratze**  
7-Zonen-Tonnentaschenfederkern, 2,0/1,8 mm, 500 Stck. auf 100 x 200 cm, 2 Lagen mit 2 cm Schaum T25

**Topper**  
Visco 45-Topper (6 cm) mit Klimaband, Bezug waschbar bis 40°

Beschreibung	Artikelnummer	EAN-Code
Salvador 08 amber		
Salvador 04 espresso		
Salvador 05 aubergine		
Salvador 09 okra		
Salvador 15 anthrazit		
Salvador 10 olive		
Salvador 99 mondscheinblau		
Salvador 06 burgund		
Salvador 14 grey		
Salvador 01 cream		

Abmessungen montiert (B/H/T) cm      **180 x 110 x 213**      **Stoff:** 100% Polyester

Liegehöhe / Matratzenhöhe / Boxhöhe (cm)      **61 / 17 / 38**      Artikel zusammengebaut      ja  nein

Liegefläche (cm)      **160 x 200**      Montageanweisung      ja  nein

Verpackungsmaße      **Funktion/Motorisierung**

Nr.	L. (cm)	H. (cm)	B. (cm)	Kubatur	Gewicht(kg)	Kabelbedienung	<input type="checkbox"/>	Rücken echt
1. Box	204	39	84	0,668	56	Beleuchtung mit Bewegungssensor	<input type="checkbox"/>	ja <input type="checkbox"/>
2. Box	204	39	84	0,668	56	komplette Lichtquelle/Beleuchtung austauschbar	<input type="checkbox"/>	nein <input checked="" type="checkbox"/>
3. Kopfteil	184	113	15	0,312	23	Bettkasten schwebend	<input checked="" type="checkbox"/>	<b>Technische Änderungen vorbehalten</b>
4. Matratze	202	19	82	0,315	15	Motor	<input type="checkbox"/>	
5. Matratze	202	19	82	0,315	15	Härtegrad 2 (120 kg)	<input type="checkbox"/>	
6. Topper	164	50	40	0,328	9	Liegeempfinden weich - mittel	<input type="checkbox"/>	
						Liegeempfinden mittel	<input checked="" type="checkbox"/>	
Zusammen				2,606	174	Liegeempfinden mittel - hart	<input type="checkbox"/>	



# SORTIMENTSBLATT

## Florenz 9

Boxspringbett 180 x 200 cm



Salvador 14 grey



WATER REPELLENT

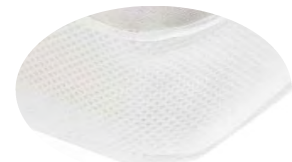

Topper mit Klimaband

Stk. im LKW 80 m <sup>3</sup>	30	Anzahl Packungen	6	Logistik	Ost	DL
-------------------------------	----	------------------	---	----------	-----	----

**Gestell- und Polsteraufbau**

**Box**  
stabiles, hochwertiges Gestell aus Holzwerkstoffen, Kunststofffüsse

4-Gang-Bonell-Federkern 2,2 mm, 1 Lage mit 1 cm Schaum T 25

**Obermatratze**  
7-Zonen-Tonnentaschenfederkern, 2,0/1,8 mm, 500 Stck. auf 100 x 200 cm, 2 Lagen mit 2 cm Schaum T25

**Topper**  
Visco 45-Topper (6 cm) mit Klimaband, Bezug waschbar bis 40°

Beschreibung	Artikelnummer	EAN-Code
Salvador 08 amber		
Salvador 04 espresso		
Salvador 05 aubergine		
Salvador 09 okra		
Salvador 15 anthrazit		
Salvador 10 olive		
Salvador 99 mondscheinblau		
Salvador 06 burgund		
Salvador 14 grey		
Salvador 01 cream		

Abmessungen montiert (B/H/T) cm **200 x 110 x 213** **Stoff:** 100% Polyester

Liegehöhe / Matratzenhöhe / Boxhöhe (cm) **61 / 17 / 38** Artikel zusammengebaut ja  nein

Liegefläche (cm) **180 x 200** Montageanweisung ja  nein

**Verpackungsmaße** **Funktion/Motorisierung**

Nr.	L. (cm)	H. (cm)	B. (cm)	Kubatur	Gewicht(kg)	Kabelbedienung	<input type="checkbox"/>	Rücken echt
1. Box	204	39	94	0,748	62	Beleuchtung mit Bewegungssensor	<input type="checkbox"/>	ja <input type="checkbox"/>
2. Box	204	39	94	0,748	62	komplette Lichtquelle/Beleuchtung austauschbar	<input type="checkbox"/>	nein <input checked="" type="checkbox"/>
3. Kopfteil	204	113	15	0,346	25	Bettkasten schwebend	<input checked="" type="checkbox"/>	<b>Technische Änderungen vorbehalten</b>
4. Matratze	202	19	92	0,353	16	Motor	<input type="checkbox"/>	
5. Matratze	202	19	92	0,353	16	Härtegrad 2 (120 kg)		
6. Topper	184	50	40	0,368	10	Liegeempfinden weich - mittel	<input type="checkbox"/>	
						Liegeempfinden mittel	<input checked="" type="checkbox"/>	
Zusammen				2,916	191	Liegeempfinden mittel - hart	<input type="checkbox"/>	