Möbel LETZ
Finden und Wohlfühlen



Typenplan

XC3.090 von Stralsunder - Couchtisch in Naturbuche

Wichtiger Hinweis für Sie

Etwaige Hinweise des Herstellers in dieser Produktinformation, die sich auf die Gewährleistung beziehen, haben für Sie keinerlei Bindungswirkung und können von Ihnen ignoriert werden. Ihre gesetzlichen Gewährleistungsrechte als Verbraucher uns gegenüber, als Ihrem Verkäufer, werden dadurch in keiner Weise berührt oder eingeschränkt. Sie können sich wegen aller Mängel jederzeit an uns wenden. Darüber hinaus gehende Herstellergarantien bleiben natürlich unberührt. Dieser Artikel wird hergestellt von Stralsunder Möbelwerke GmbH, Koppelstraße 21, 18437 Stralsund, Deutschland

Möbel Letz GmbH
Am Gewerbepark 11
06895 Zahna-Elster

Tel.: 035383 - 6018 50
Fax.: 035383 - 6018 17

Modell Tische

Typenplan

Ausführungen: passend zu allen Stralsunder Modellen



Planungsvielfalt



Holzoptik - Couchtisch



Holzoptik - Esstisch



Glaseinsatz - Couchtisch



Metallgestell - Couchtisch



Couchtisch mit Funktion



Esstisch mit Funktion



Naturbuche | Tonweiss matt | Grau matt | Akazie

Eine Ausführung der Tische in "Hochglanz" ist NICHT MÖGLICH!

Die Tische können passend zu allen Korpusausführungen der Stralsunder Wohnprogramme bestellt werden.
Die Tischplatten der Couch- und Esstische sind mit einer 2 mm ABS-Kante gesoftet versehen.
Für den Glaseinsatz der Tischplatte wird Float-Sicherheitsglas, grau getönt verwendet.

furnplan

sind planbar mit dem Planungsprogramm

Irrtum sowie Konstruktions-, Farb- und Materialänderungen im Rahmen des technischen Fortschrittes vorbehalten.

Modell Tische

Couchtische - mit Glaseinsatz — Höhe: 45 cm / 55 cm

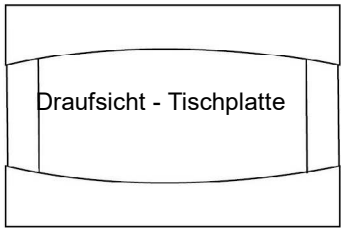

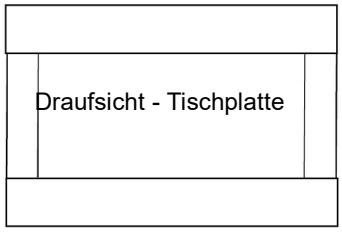





Bezeichnung	Couchtisch rechteckig mit Ablageboden **Tischplatte mit Glaseinsatz oval**		Couchtisch rechteckig mit Ablageboden **Tischplatte mit Glaseinsatz rechteckig**	
Art.Nr.	**TC7.105K**	**TC8.105K**	**TC7.105G**	**TC8.105G**
B/H/T in cm	105 / 45 / 70	105 / 55 / 70	105 / 45 / 70	105 / 55 / 70

Montagehinweis:
(mit Glaseinsatz)

Die Zargen sind bereits an der Tischplatte befestigt.
Die Tischbeine / Ablageboden müssen noch montiert werden.

Die Glasplatte besteht aus Float-Sicherheitsglas 8 mm dick - grau getönt.
Maximale Belastung = 10 kg.

Couchtische - ohne Glaseinsatz

Das Gestell besteht aus 4 Tischbeinen + Ablageboden und Zargen.
Wahlweise kann die Tischplatte in anderen Ausführungen bestellt werden.
Dieses muss auf der Bestellung vermerkt werden.

Tisch einfarbig

alles in gleicher Ausführung



Tisch zweifarbig

1.Ausführung: Gestell inkl. Boden + Zargen
2.Ausführung: Tischplatte



Zuordnung der Ausführungen (Gestell / Tischplatte) bei Zweifarbigkeit angeben!

Modell Tische

Couchtische	einfarbig	zweifarbig	Höhe: 45 cm / 55 cm





Bezeichnung	Couchtisch quadratisch mit Ablageboden Tischplatte mit 2 mm ABS-Kante		Couchtisch quadratisch mit Ablageboden Tischplatte mit 2 mm ABS-Kante **Tischplatte in 2. Ausführung**	
Art.Nr.	**XC1.070**	**XC3.070**	**XC1.070B**	**XC3.070B**
B/H/T in cm	70 / 45 / 70	70 / 55 / 70	70 / 45 / 70	70 / 55 / 70





Bezeichnung	Couchtisch quadratisch mit Ablageboden Tischplatte mit 2 mm ABS-Kante		Couchtisch quadratisch mit Ablageboden Tischplatte mit 2 mm ABS-Kante **Tischplatte in 2. Ausführung**	
Art.Nr.	**XC1.090**	**XC3.090**	**XC1.090B**	**XC3.090B**
B/H/T in cm	90 / 45 / 90	90 / 55 / 90	90 / 45 / 90	90 / 55 / 90





Bezeichnung	Couchtisch rechteckig mit Ablageboden Tischplatte mit 2 mm ABS-Kante		Couchtisch rechteckig mit Ablageboden Tischplatte mit 2 mm ABS-Kante **Tischplatte in 2. Ausführung**	
Art.Nr.	**XC1.105**	**XC3.105**	**XC1.105B**	**XC3.105B**
B/H/T in cm	105 / 45 / 70	105 / 55 / 70	105 / 45 / 70	105 / 55 / 70





Bezeichnung	Couchtisch rechteckig mit Ablageboden+Mittelseite Tischplatte mit 2 mm ABS-Kante		Couchtisch rechteckig mit Ablageboden+Mittelseite Tischplatte mit 2 mm ABS-Kante **Tischplatte in 2. Ausführung**	
Art.Nr.	**XC1.120**	**XC3.120**	**XC1.120B**	**XC3.120B**
B/H/T in cm	120 / 45 / 70	120 / 55 / 70	120 / 45 / 70	120 / 55 / 70

Montagehinweis: Die Zargen sind bereits an der Tischplatte befestigt.
Die Tischbeine / Ablageboden müssen noch montiert werden.

Modell Tische

Bestellhinweise:	Tisch mit Metallfüßen - Art.Nr. XZ1...

1. Ausführung: für Tischplatte / Ablageboden / Unterbau - siehe Seite 3

2. Gestellfarbe:

schwarz pulverbeschichtet	alu-matt pulverbeschichtet
Material: Stahl	Material: Stahl





3. Ausführung-Front: Schubladen-Front (optionale Absetzung)

Wahlweise kann die Front der Schublade in einer anderen Ausführung (siehe Seite 3) bestellt werden. Dieses muss auf der Bestellung vermerkt werden.

4. Griff-Farbe: Der Griff wird immer passend zum Gestell geliefert.



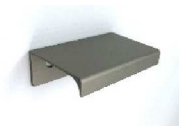

Art.Nr.	Nr.125	Nr.126
Bezeichnung	Griffspange schwarz-matt	Griffspange alu-matt
Maße	160 mm Bohrabstand	160 mm Bohrabstand

Die Griffe sind bereits im Preis der Tische enthalten, Preisangaben nur für Nachbestellungen.

Angaben für Bestellung - Beispiel:

1. Ausführung:	Alteiche	**1. Ausführung:**	Alteiche	**1. Ausführung:**	Alteiche
2. Gestellfarbe:	Schwarz	**2. Gestellfarbe:**	Schwarz	**2. Farbe Gestell+Griff:**	Schwarz
				3. Ausführung-Front: optional	Grau matt







Modell Tische

Couchtische - mit Metallgestell — Höhe: 50 cm





Bezeichnung	Couchtisch quadratisch mit Ablageboden Tischplatte mit 2 mm ABS-Kante	Couchtisch quadratisch mit Unterbau Tischplatte mit 2 mm ABS-Kante	Couchtisch quadratisch mit Unterbau + Schublade Tischplatte mit 2 mm ABS-Kante
Art.Nr.	**XZ1.070A**	**XZ1.070F**	**XZ1.070S**
B/H/T in cm	70 / 50 / 70	70 / 50 / 70	70 / 50 / 70





Bezeichnung	Couchtisch rechteckig mit Ablageboden Tischplatte mit 2 mm ABS-Kante	Couchtisch rechteckig mit Unterbau Tischplatte mit 2 mm ABS-Kante	Couchtisch rechteckig mit Unterbau + Schublade Tischplatte mit 2 mm ABS-Kante
Art.Nr.	**XZ1.105A**	**XZ1.105F**	**XZ1.105S**
B/H/T in cm	105 / 50 / 70	105 / 50 / 70	105 / 50 / 70





Bezeichnung	Couchtisch rechteckig mit Ablageboden+Mittelseite Tischplatte mit 2 mm ABS-Kante	Couchtisch rechteckig mit Unterbau Tischplatte mit 2 mm ABS-Kante	Couchtisch rechteckig mit Unterbau + Schublade Tischplatte mit 2 mm ABS-Kante
Art.Nr.	**XZ1.120A**	**XZ1.120F**	**XZ1.120S**
B/H/T in cm	120 / 50 / 70	120 / 50 / 70	120 / 50 / 70

Montagehinweis: **Beine + Ablageboden bzw.Unterbau müssen noch montiert werden.**

Modell Tische

Couchtisch mit Funktion	einfarbig	zweifarbig	Höhe: 53 - 71 cm





Bezeichnung	Couchtisch-Zweisäuler mit Ablageboden Tischplatte seitlich gerundet	Couchtisch-Zweisäuler mit Ablageboden **Tischplatte in der 2. Ausführung (seitlich gerundet)**
Art.Nr.	**XH1.100**	**XH1.100B**
B/H/T in cm	105-155 / 53-71 / 70	105-155 / 53-71 / 70





Bezeichnung	Couchtisch-Zweisäuler mit Ablageboden Tischplatte rechteckig	Couchtisch-Zweisäuler mit Ablageboden **Tischplatte in der 2. Ausführung (rechteckig)**
Art.Nr.	**XH2.100**	**XH2.100B**
B/H/T in cm	105-155 / 53-71 / 70	105-155 / 53-71 / 70

Funktionen:

1. stufenlos höhenverstellbar durch Gashublift - auf max. 73 cm
2. in der Breite um 50 cm erweiterbar durch Einlegeplatte
   (Einlegeplatte immer in der Ausführung der Tischplatte)





Abbildung: **XH1.100** **XH2.100**

Lieferhinweis:

Packstück 1 = Untergestell mit Gashublift
Packstück 2 = Tischplatte mit Zargen (vormontiert)

Modell Tische

Esstisch mit Funktion	einfarbig	zweifarbig	Höhe: 76 cm





Bezeichnung	Esstisch-Einsäuler Bodenplatte + Tischplatte seitlich gerundet ausziehbar auf 230 cm (Synchronauszug)	Esstisch-Einsäuler Bodenplatte + Tischplatte seitlich gerundet **Tischplatte in der 2. Ausführung** ausziehbar auf 230 cm (Synchronauszug)
Art.Nr.	**TE1.180**	**TE1.180B**
B/H/T in cm	180 - 230 / 76 / 90	180 - 230 / 76 / 90





Bezeichnung	Esstisch-Einsäuler Bodenplatte + Tischplatte rechteckig ausziehbar auf 230 cm (Synchronauszug)	Esstisch-Einsäuler Bodenplatte + Tischplatte rechteckig **Tischplatte in 2. Ausführung** ausziehbar auf 230 cm (Synchronauszug)
Art.Nr.	**TE2.180**	**TE2.180B**
B/H/T in cm	180 - 230 / 76 / 90	180 - 230 / 76 / 90

Funktion: Ausziehbar auf 230 cm durch Synchronauszug.
Einlegeplatte = 50 cm / immer in der Ausführung der Tischplatte



Lieferhinweis: Packstück 1 = Säulen-Untergestell
Packstück 2 = Tischplatte

Modell Tische

Esstisch ohne Funktion einfarbig zweifarbig





Bezeichnung	Esstisch rechteckig Tischplatte mit 2 mm ABS-Kante		Esstisch rechteckig Tischplatte mit 2 mm ABS-Kante **Tischplatte in der 2. Ausführung**	
Art.Nr.	**XE2.140**	**XE3.160**	**XE2.140B**	**XE3.160B**
B/H/T in cm	140 / 75 / 80	160 / 75 / 90	140 / 75 / 80	160 / 75 / 90

Esstisch mit Funktion einfarbig zweifarbig

Nur in den Ausführungen:



Alteiche



Wildeiche



Naturbuche



Tonweiss matt



Risseiche



Balkenbuche

Einlegeplatte immer in der Ausführung der Tischplatte





Bezeichnung	Esstisch-4 Fuß mit aufklappbarer Einlegeplatte Gestell ausziehbar um 60 cm			Esstisch-4 Fuß **Tischplatte in der 2. Ausführung** mit aufklappbarer Einlegeplatte Gestell ausziehbar um 60 cm		
Art.Nr.	**TEF3.140**	**TEF3.160**	**TEF3.180**	**TEF3.140B**	**TEF3.160B**	**TEF3.180B**
B/H/T in cm	140 / 76 / 90	160 / 76 / 90	180 / 76 / 90	140 / 76 / 90	160 / 76 / 90	180 / 76 / 90

Esstisch - mit Ausziehfunktion

TEF...in der Breite um 60 cm erweiterbar durch eine ausklappbare Einlegeplatte (Butterfly)



1. Gestell ausziehen



2. Einlegeplatte ausklappen



3. Zusammenschieben - Verriegeln - Fertig!

Lieferhinweis: 1 Packstück - Füße müssen vor Ort montiert werden !

STRALSUNDER

Möbelwerke GmbH

Planungskompetenz
- Made in Germany-