Möbel LETZ
finden und Wohlfühlen

Typenplan

16555 Run von Willi Schillig - Ecksofa Ausführung rechts mocca

Wichtiger Hinweis für Sie

Etwaige Hinweise des Herstellers in dieser Produktinformation, die sich auf die Gewährleistung beziehen, haben für Sie keinerlei Bindungswirkung und können von Ihnen ignoriert werden. Ihre gesetzlichen Gewährleistungsrechte als Verbraucher uns gegenüber, als Ihrem Verkäufer, werden dadurch in keiner Weise berührt oder eingeschränkt. Sie können sich wegen aller Mängel jederzeit an uns wenden. Darüber hinaus gehende Herstellergarantien bleiben natürlich unberührt.

Möbel Letz GmbH
Am Gewerbepark 11
06895 Zahna-Elster

Tel.: 035383 - 6018 50
Fax.: 035383 - 6018 17

Erstellt am 06. 12. 2023

Bezug: S37/56 mocca

run

16555

Eleganter Allrounder.
Die Einstellung der Sitztiefe lässt individuelle Sitzpositionen mit **run** 16555 zu - aufrecht oder ganz entspannt. Der schmale Holzsockel wertet die geradlinig-elegante Formensprache auf. Der Fuß ist in verschiedenen Metallfarben erhältlich.

W.SCHILLIG

run

16555

ELEMENTE MIT SEITENTEIL RECHTS

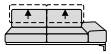

NL65R
Sofa mit Seitenteil m. Sitztiefenverst.

167/99/88/46

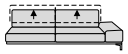

NL75R
Sofa groß mit Seitenteil m. Sitztiefenverst.

187/99/88/46

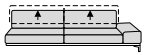

NL85R
Sofa groß mit Seitenteil m. Sitztiefenverst.

207/99/88/46

ELEMENTE MIT SEITENTEIL LINKS

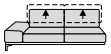

NL65L
Sofa mit Seitenteil m. Sitztiefenverst.

167/99/88/46

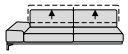

NL75L
Sofa groß mit Seitenteil m. Sitztiefenverst.

187/99/88/46

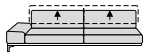

NL85L
Sofa groß mit Seitenteil m. Sitztiefenverst.

207/99/88/46

ABSCHLUSSELEMENTE RECHTS

KL75R
Longchair m. Sitztiefenverst.

112/178/88/46

ABSCHLUSSELEMENTE LINKS

KL75L
Longchair m. Sitztiefenverst.

112/178/88/46

HOCKER

G75
Hocker

75/60/46/46

G150
Hocker übergroß

150/60/46/46

ZUBEHÖR

UN65.
Nierenkissen für Raster 65 cm

62/8/20/0

UN75.
Nierenkissen für Raster 75 cm

72/8/20/0

UN85.
Nierenkissen für Raster 85 cm

82/8/20/0

U
Seitenteilkissen

53/53/7/0

UR75.
Kissen mit Rolle

72/10/64/0

Z
Sockelfuß

W.SCHILLIG

Alle Maßangaben sind ca.-Maße in Breite/Tiefe/Höhe/Sitzhöhe. Wir weisen Sie darauf hin, dass es aufgrund des verwendeten Füllmaterials und seiner Aufpolsterung zu Abweichungen von +/- 2 cm kommen kann. Kontaktieren Sie uns, falls Sie noch genauere Angaben wünschen. Technische Änderungen behalten wir uns vor.

run

16555

Flexible Sitztiefe

Die Rücken der Elemente mit dem Zusatz „L“ können pro Sitz um einige cm nach hinten versetzt werden, Sitz- und Gesamttiefe vergrößern sich.

Echtholzsockel

Der Sockel in Echtholz Eiche integriert sich wunderbar ins Design Ihres Möbelstücks.

Kontrastfaden

Dieses Modell ist in Leder und einigen Stofffarben auf Wunsch ohne Aufpreis mit farblich abgesetztem Kontrastfaden lieferbar.

Metallfarben für Füße

Alle Füße können in den Ausführungen Chrom glänzend, silber, bronzefarben oder schwarz bestellt werden. Bitte geben Sie die gewünschte Optik an.

Fadenausführung

Das Modell ist in Leder und den Stoffen S37/V52 mit Forellengarn gefertig. Ist dies unerwünscht, wird der dünnere Standardfaden verwendet.

BESTELLHINWEISE

Rückenspannteile:
Alle Teile sind im Rücken echt bezogen.
Seitenwangen:
Gegen Aufpreis sind die Seitenwangen im Original-Bezug statt Spannstoff lieferbar.
Nahtbild:
Zier-, Kapp- oder Doppelnähte können in der Stoff- und Lederausführung unterschiedlich ausfallen. Herstellungsbedingt können Nähte im Stoffbezug entfallen oder durch einfache Nähte ersetzt werden.
Fadenausführung:
Das Modell wird sowohl in Leder und in den Stoffen S37 und V52 als auch in Verbindung mit Kontrastfadenwunsch generell mit einem Forellengarn-Faden gefertigt. Dies ist ein stärkerer, schön in sich verwebter Faden. Wenn Sie explizit kein Forellengarn wünschen, wird ein Standardfaden verwendet.
Kontrastfaden:
Dieses Modell ist in Leder und einigen Stofffarben ohne Aufpreis mit farblich abgesetztem Kontrastfaden lieferbar. Die festgelegten Farben finden Sie in unserem Stoff-/Lederwagen. Bitte geben Sie die Nr. an, da sonst Ton in Ton geliefert wird.
Sockelfuß Z:
Wenn Elemente und Sofas ohne oder mit 1 Seitenteil direkt an Elemente oder Sofas ohne oder mit 1 Seitenteil angestellt werden, ist ein Sockelfuß Z nötig, welcher bestellt werden muss.
Alle angegebenen Maße sind ca.-Maße in cm in Breite/Tiefe/Höhe/Sitzhöhe. Änderungen vorbehalten. Die Maße beziehen sich auf die Fußhöhe ca. 19 cm.
Sitztiefe: ca. **61 cm**
Sitztiefe, wenn Sitztiefenverstellung hinten: ca. **80 cm**
Gesamttiefe, wenn Sitztiefenverstellung hinten: ca. **110 cm**
Wellenbildung:
Stoff und Leder dehnen sich im Gebrauch, „Wellen“ können sich im Bezug bilden. Dies hat auf Gebrauch, Funktion und Lebensdauer keinen Einfluss und stellt keinen Sachmangel dar.
Farbabweichungen:
Die Struktur vom Naturmaterial Holz ist bei jeder Lieferung unterschiedlich. Bestellungen nach Farbmuster sind von Reklamationen und Umtausch ausgeschlossen. Wir bemühen uns um bestmögliche Übereinstimmung.
Digitale Stoff-/Leder- und Farbmuster:
Das optische Erscheinungsbild der Bezüge und Farbmuster kann variieren, Muster in Anlehnung - Farb- und Strukturabweichungen möglich.

W.SCHILLIG

run

16555

FÜSSE

Metallfuß glänzend
verschiedene Metallfarben
F C4

Metallfarben:
Sämtliche Fußausführungen sind in verschiedenen Metallfarben lieferbar. Bitte geben Sie die gewünschte Farbe bei Bestellung mit an.

Pulverbeschichtung:
Die Farben silber M21, bronze M56 und schwarz M99 sind Pulverbeschichtungen.

Füße und Fußbodenschutz:
Bei schlanken Möbelfüßen mit kleiner Gleiterfläche, kommt es zu einem erhöhten Druck auf den Boden. Wir empfehlen, Gleiter oder eine Unterlage als Schutz vor Kratzern und Druckstellen bei empfindlichen Böden anzubringen oder unterzulegen.

MÖGLICHE METALLFARBEN

Chrom glänzend

M20

silber

M21

bronze

M56

schwarz

M99

BESTELL-CHECKLISTE

- Zusammenstellung und Bezug
- Metallfarbe für Füße
- Hocker/Hockerablage (Bestellhinweise)
- Kontrastfaden
- Kissen
- Sockelfuß Z

W.SCHILLIG

run

16555

DER GESTELLAUFBAU DES POLSTERMÖBELS

Das Design des hier abgebildeten Querschnitts entspricht nicht dem Modell dieses Katalogblattes.

1. Gestell – Buche-Holzkonstruktion; Rücken: Metallkonstruktion
2. Unterfederung Sitz mit dauerelastischen Wellenfedern
3. Polsteraufbau Sitz – in **ergo**-PUR-Schaum eingearbeiteter Federkern mit Diolenabdeckung
4. Unterfederung Rücken durch flexible Polstergurte und **ergo**PUR-Schaum
5. Polsteraufbau Rücken aus **ergo**-PUR-Schaum mit Diolenabdeckung

Polstermöbel aus Leidenschaft.
Aus dieser Leidenschaft heraus entstehen seit fast 75 Jahren hochwertige und besondere Möbelstücke und Designermöbel - Sofas, elegantes und zeitgemäßes Design mit erstklassigem Komfort verbinden. Wir stehen für handwerkliches Können, richtungsweisende Ideen, ansprechendes Design und Know-how aus Deutschland. Das Ergebnis ist ein Polstermöbel mit garantiert erstklassigem Komfort und Liebe zum Detail. Bei der Auswahl der verwendeten Materialien achten wir auf Nachhaltigkeit und Ressourcenschonung.

- Traditionell handwerkliche Wertarbeit bis ins Detail
- Hochwertige, umweltgerechte Materialien
- Sorgfältige & präzise Verarbeitung
- Kooperation mit namhaften Möbeldesignern
- Produktion nach DIN- & RAL-Güterichtlinien der Deutschen Gütegemeinschaft Möbel e.V.
- Regelmäßig geprüfte Produktqualität „Made in Germany“
- Entwicklung am oberfränkischen Standort in Ebersdorf bei Coburg
- Sorgfältig ausgewählte Stoff- und Lederbezugskollektionen in vielen Farben für breit gefächerte Ansprüche

quality
Made in Germany

W.SCHILLIG