Möbel LETZ
finden und Wohlfühlen

Typenplan

Cayman-living von Kollektion Letz - Vitrine AW i2 CY 21 in Weiß

Wichtiger Hinweis für Sie

Etwaige Hinweise des Herstellers in dieser Produktinformation, die sich auf die Gewährleistung beziehen, haben für Sie keinerlei Bindungswirkung und können von Ihnen ignoriert werden. Ihre gesetzlichen Gewährleistungsrechte als Verbraucher uns gegenüber, als Ihrem Verkäufer, werden dadurch in keiner Weise berührt oder eingeschränkt.
Sie können sich wegen aller Mängel jederzeit an uns wenden. Darüber hinaus gehende Herstellergarantien bleiben natürlich unberührt. Dieser Artikel wird hergestellt von IMV Internationale Möbelvertriebs GmbH & CO.KG, Pyrmonter Str. 1, 32839 Steinheim, Deutschland

Möbel Letz GmbH
Am Gewerbepark 11
06895 Zahna-Elster

Tel.: 035383 - 6018 50
Fax.: 035383 - 6018 17

Cayman

Typenprogramm

Modell-Nr.: **AW i2 CY --**

Front: **Weiss MDF Tiefzieh Hochglanz**

Korpus: **Weiss**

Applikation: **Grandson Oak hell**

Grifflos = push to open !

Glaskanten geschliffen !

Beleuchtung = Zusatzar"kel !

FSC
www.fsc.org
FSC® C120801

Das Zeichen für verantwortungsvolle Waldwirtschaft

	ohne Beleuchtung	ohne Beleuchtung	ohne Beleuchtung	ohne Beleuchtung
Art.-Nr.	**AW i2 CY 25**	**AW i2 CY 21**	**AW i2 CY 22**	**AW i2 CY 23**
Breite/ Höhe/ Tiefe cm	45/ 31/ 38	45/ 71/ 38	45/ 131/ 38	45/ 166/ 38
Mögliche Beleuchtung	AF ZL NW 01	AF ZL NW 02	AF ZL NW 04	AF ZL NW 06
Beschreibung	**Vitrine** mit 1 Türen (Glasausschnitt), dahinter 1 Glasboden (6mm). Verwendung nur stehend möglich.	**Vitrine** mit 1 Türen (Glasausschnitt), dahinter 2 Glasböden (6mm). Verwendung nur stehend möglich.	**Vitrine** mit 1 Türen (Glasausschnitt), dahinter 4 Glasböden (6mm). Hängend und stehend möglich.	**Vitrine** mit 1 Türen (Glasausschnitt), dahinter 6 Glasböden (6mm). Hängend und stehend möglich.

Art.-Nr.	**AW i2 CY 45**	**AW i2 CY 40**		
Breite/ Höhe/ Tiefe cm	45/ 31/ 38	130/ 35/ 38		
Mögliche Beleuchtung				
Beschreibung	**Stauraumelement** stehend, mit 1 Tür.	**Stauraumelement** hängend, mit 1 Klappe. 1 Mittelseite und 2 Böden.		

ohne Beleuchtung

Art.-Nr.	**AW i2 CY 51**	**AW i2 CY 52**		
Breite/ Höhe/ Tiefe cm	136/ 85/ 43	149/ 85/ 43		
Mögliche Beleuchtung	AF ZL NW 06			
Beschreibung	**Sideboard** mit 2 Türen (Glasausschnitt), dahinter je 3 Glasböden (6mm) und 4 Schubkästen.	**Sideboard** mit 2 Türen, dahinter je 1 Boden und 3 Schubkästen.		

Bei den angegebenen Maßen handelt es sich um ca.-Maße. Technische Änderungen sowie Modellkorrekturen behalten wir uns vor.

Cayman

Typenprogramm

Modell-Nr.: **AZ H2 CY --**

Front: **Schwarz MDF Hochglanz**

Korpus: **Schwarz**

Applikation: **Grandson Oak hell**

Grifflos = push to open !

Glaskanten geschliffen !

Beleuchtung = Zusatzar□ kel !

FSC
www.fsc.org
FSC® C120801
Das Zeichen für verantwortungsvolle Waldwirtschaft

	ohne Beleuchtung	ohne Beleuchtung	ohne Beleuchtung	ohne Beleuchtung
Art.-Nr.	**AZ H2 CY 25**	**AZ H2 CY 21**	**AZ H2 CY 22**	**AZ H2 CY 23**
Breite/ Höhe/ Tiefe cm	45/ 31/ 38	45/ 71/ 38	45/ 131/ 38	45/ 166/ 38
Mögliche Beleuchtung	AF ZL NW 01	AF ZL NW 02	AF ZL NW 04	AF ZL NW 06
Beschreibung	**Vitrine** mit 1 Türen (Glasausschnitt), dahinter 1 Glasboden (6mm). Verwendung nur stehend möglich.	**Vitrine** mit 1 Türen (Glasausschnitt), dahinter 2 Glasböden (6mm). Verwendung nur stehend möglich.	**Vitrine** mit 1 Türen (Glasausschnitt), dahinter 4 Glasböden (6mm). Hängend und stehend möglich.	**Vitrine** mit 1 Türen (Glasausschnitt), dahinter 6 Glasböden (6mm). Hängend und stehend möglich.

Art.-Nr.	**AZ H2 CY 45**	**AZ H2 CY 40**		
Breite/ Höhe/ Tiefe cm	45/ 31/ 38	130/ 35/ 38		
Mögliche Beleuchtung				
Beschreibung	**Stauraumelement** stehend, mit 1 Tür.	**Stauraumelement** hängend, mit 1 Klappe. 1 Mittelseite und 2 Böden.		

Art.-Nr.	**AZ H2 CY 32**	**AZ H2 CY 34**	**AZ H2 CY 31**	
Breite/ Höhe/ Tiefe cm	140/ 35/ 48	70/ 35/ 48	140/ 46/ 48	
Mögliche Beleuchtung				
Beschreibung	**Lowboard** zu hängen, mit 1 Klappe und 2 Gerätefächern.	**Lowboard** zu hängen, mit 1 Klappe.	**Lowboard** mit 1 Klappe und 2 Gerätefächern. Sockel Höhe 10 cm, 10 cm zurückspringend.	

Bei den angegebenen Maßen handelt es sich um ca.-Maße. Technische Änderungen sowie Modellkorrekturen behalten wir uns vor.

Cayman

Typenprogramm

Modell-Nr.: **AZ H2 CY --**

Front: **Schwarz MDF Hochglanz**

Korpus: **Schwarz**

Applikation: **Grandson Oak hell**

Grifflos = push to open !

Glaskanten geschliffen !

Beleuchtung = Zusatzar□ kel !

FSC
www.fsc.org
FSC® C120801
Das Zeichen für verantwortungsvolle Waldwirtschaft

ohne Beleuchtung

Art.-Nr.	**AZ H2 CY 51**	**AZ H2 CY 52**	**AZ H2 CY 53**	
Breite/ Höhe/ Tiefe cm	136/ 85/ 43	149/ 85/ 43	181/ 85/ 43	
Mögliche Beleuchtung	AF ZL NW 06			
Beschreibung	**Sideboard** mit 2 Türen (Glasausschnitt), dahinter je 3 Glasböden (6mm) und 4 Schubkästen.	**Sideboard** mit 2 Türen, dahinter je 1 Boden und 3 Schubkästen.	**Sideboard** mit 3 Türen, dahinter je 1 Boden und 4 Schubkästen.	

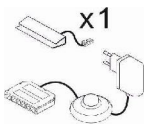

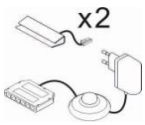

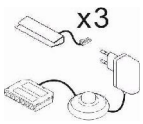

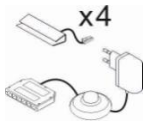

Art.-Nr.	AF ZL NW 06	AF ZL NW 02	AF ZL NW 03	AF ZL NW 04
Beschreibung	Glasbodenbeleuchtung, LED (1 Stück/ Trafo). Lichtfarbe BW = Weiss, kalt.	Glasbodenbeleuchtung, LED (2 Stück/ Trafo). Lichtfarbe BW = Weiss, kalt.	Glasbodenbeleuchtung, LED (3 Stück/ Trafo). Lichtfarbe BW = Weiss, kalt.	Glasbodenbeleuchtung, LED (4 Stück/ Trafo). Lichtfarbe BW = Weiss, kalt.

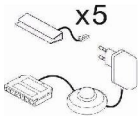

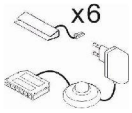

Art.-Nr.	AF ZL NW 05	AF ZL NW 06
Beschreibung	Glasbodenbeleuchtung, LED (5 Stück/ Trafo). Lichtfarbe BW = Weiss, kalt.	Glasbodenbeleuchtung, LED (6 Stück/ Trafo). Lichtfarbe BW = Weiss, kalt.

Bei den angegebenen Maßen handelt es sich um ca.-Maße. Technische Änderungen sowie Modellkorrekturen behalten wir uns vor.