

Möbel LETZ

Finden und Wohlfühlen



Typenplan

Incasa Premium von Decker - Schrank mit 6 Profiltüren - mittig Spiege

Wichtiger Hinweis für Sie

Etwaige Hinweise des Herstellers in dieser Produktinformation, die sich auf die Gewährleistung beziehen, haben für Sie keinerlei Bindungswirkung und können von Ihnen ignoriert werden. Ihre gesetzlichen Gewährleistungsrechte als Verbraucher uns gegenüber, als Ihrem Verkäufer, werden dadurch in keiner Weise berührt oder eingeschränkt. Sie können sich wegen aller Mängel jederzeit an uns wenden. Darüber hinaus gehende Herstellergarantien bleiben natürlich unberührt. Dieser Artikel wird hergestellt von Möbelwerke A. Decker GmbH, Am Bahnhof 3, 34434 Borgentreich, Deutschland

Möbel Letz GmbH
Am Gewerbepark 11
06895 Zahna-Elster

Tel.: 035383 - 6018 50

Fax.: 035383 - 6018 17



Typenliste

Massivholz - Schlafzimmer

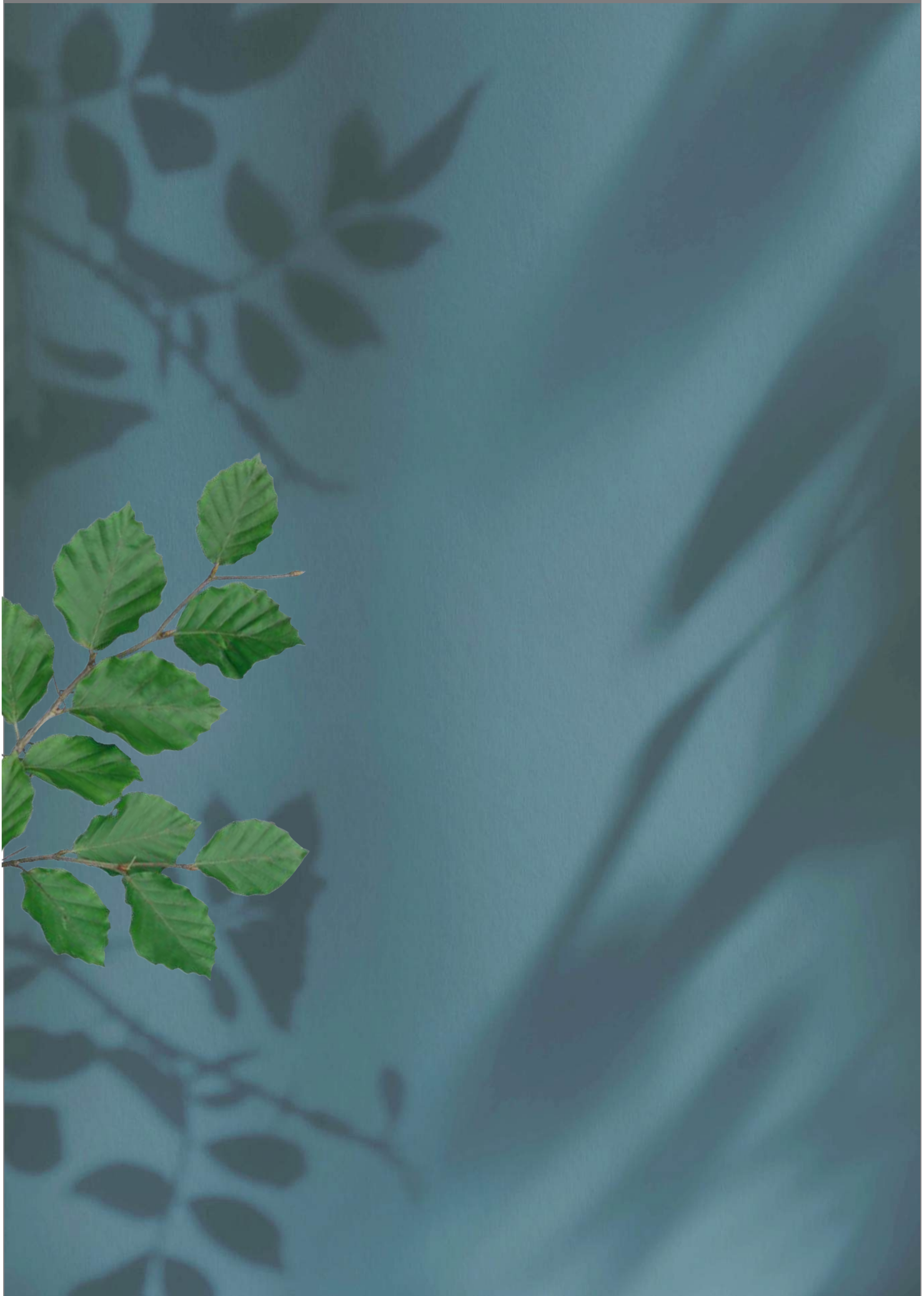



Massivholz ist ein Naturprodukt

Holz ist kein uniformer, homogener Werkstoff. Jedes Stück Holz hat seine eigenen, unverwechselbaren Merkmale. Somit hat ein jedes Möbel aus Massivholz seine individuellen Ursprungszeichen.

Charakteristisch für diesen naturgewachsenen Werkstoff sind Farb- und Strukturunterschiede, Verwachsungen, Unregelmäßigkeiten, Äste, Haar- und Kreuzrisse sowie Spannungen (Drehwuchs), die je nach Holzart und Wuchsgebiet unterschiedlich sind.

Auf schwankende Raumtemperaturen und Luftfeuchtigkeit – auch jahreszeitenbedingt – reagiert Holz. Es „arbeitet“.

Spannungen im Holz sowie ein Verziehen des Holzes sind daher nicht immer auszuschließen.

Am gesündesten für uns Menschen und auch für das Naturprodukt Holz ist eine relative Luftfeuchtigkeit von 45 % - 55 % und eine Raumtemperatur von 19° - 21°.

Alle vorgenannten Merkmale sind ein Beweis des natürlichen Ursprungs und lassen jedes Möbel zu einem Unikat werden.

Sie geben keinen Anlass zu Beanstandungen. Funktion, Gebrauch, Wert und Haltbarkeit dieser Möbel werden dadurch nicht beeinträchtigt.

Alle Decker-Schlafzimmerprogramme sind reine Massivholzprogramme, da alle Teile, außer Rückwände und Schubkastenböden, aus Massivholz hergestellt, und nicht furniert sind (DIN 68871). Ist es aus konstruktiven Gründen erforderlich Tischlerplatte zu verwenden, dann wird im Typenplan gesondert darauf hingewiesen.

Natur zuhause leben

- mit Massivholz-Möbeln von Decker.

Nachhaltige Forstwirtschaft

Als deutscher Massivholzmöbelhersteller sind wir nach den Standards des weltweit größten Waldzertifizierungssystems PEFC zertifiziert. Durch diese Zertifizierung haben unsere Kunden die Gewissheit, dass unsere Produkte aus nachweislich vorbildlich bewirtschafteten Wäldern stammen.

So kommt unser Holz ausschließlich aus Beständen, in denen aktive und nachhaltige Bestandspflege betrieben wird.



Holz arbeitet

Gemäß der RAL-GZ 430/1 gilt folgendes für die Verarbeitung von Massivholz. Die Holzfeuchte von 6 bis 10 Prozent darf bei der Verarbeitung nicht unter- bzw. überschritten werden. Wir verarbeiten unser Holz bei einer durchschnittlichen Holzfeuchte von 8 Prozent und können somit unterjährige klimatische Einflüsse während der Produktion ausgleichen.

An sichtbaren Teilen und Flächen sind Rinde, Aus- Längs- und Querrisse, offene Leimfugen, lose Äste, Kittstellen, Harzgallen, Insektenfraß, Hobel- und Sägespuren nicht zulässig.

Zulässig hingegen sind fest verwachsene, gesunde Äste, Astspots, Schiffchen, Parkettverleimung, Trockenrisse in Ästen (auch Kreuzrisse genannt), und geringfügige Oberflächenunterschiede, die durch die Oberflächenbearbeitung entstehen können. Hinzu kommen spezielle Oberflächenbehandlungen mit entsprechenden Eigenschaften, z. B. Bürsten oder Strahlen, und naturbedingte Unregelmäßigkeiten in Struktur und Farbe.

Fugen bei Massivholzverbindungen sind fachgerecht zu verarbeiten.

Für den Verzug bei Massivholz gilt eine maximal zulässige Abweichung von 2 mm/m konvex und konkav.

Diese Anforderungen gelten für Fronten und Seiten und dürfen im Einzelfall vom Sollwert unter Berücksichtigung der Holzart und der konstruktiven Ausführung abweichen.

Leimholzplatte

Um die Stabilität zu verbessern, werden sogenannte Leimholzplatten als Basis für unsere Massivholzmöbel genutzt. In einem aufwendigen Verfahren werden einzelne, seitlich gehobelte Lamellen mit schadstofffreiem Leim (DIN 68602) an Kopf und/oder Seite verbunden. Diese Lamellen können in Breite und Länge innerhalb einer Platte unterschiedlich sein. Durch den Lamellenaufbau wird dem Holz seine natürliche Spannung genommen und das Arbeiten des Materials deutlich reduziert.

Wir produzieren zwei Arten der Leimholzplatte. Für Fronten und Wangenelemente sortieren wir die lange Lamelle, die stumpf verleimt wird. Alle anderen Bauteile werden aus der keilverzinkten Leimholzplatte gefertigt, die optisch lebhafter ist, man spricht hier auch von der Stabverleimung, bzw. der Keilzinken, Parkettverleimung.



Klima - Timeline

1915



Gründung der Möbelwerke A. Decker GmbH in Ostwestfalen - seit jeher werden alle Produkte hier entwickelt und hergestellt



1990



Geprüfte Qualität und garantierte Sicherheit für gesundes Wohnen



2010



Ausschließlicher Einsatz von Holz aus zertifizierter Waldwirtschaft



2015



Klimaneutraler Möbelhersteller



2019



Mitglied der Allianz für Entwicklung & Klima



2022



Marke des Jahrhunderts in der Kategorie Möbel & Klimaschutz-unternehmen



2023



Seit Beginn unsere Strategie, nun auch zertifiziert:
Nachhaltiges Produktdesign & der Einsatz kreislaufgeeigneter Materialien



Gute Gründe für Massivholzmöbel von Decker

Erfahrungen im Möbelbau

Langjährige handwerkliche Erfahrung mit modernsten Fertigungstechnologien.

Individualität gehört zum Standard

Umfangreiche Typenpläne, individuelle Planungsmöglichkeiten, auftragsbezogene Fertigung und (fast) jede Sonderanfertigung sorgen für ein persönliches Stück Möbel.

Die Möbel sind aus richtigem Holz geschnitzt

Basis für die Massivholzmöbel sind ausschließlich Hölzer aus bestandsgepflegten Wäldern, nachgewiesen durch eine regelmäßige PEFC- Zertifizierung.

In Deutschland hergestellt

Unsere Massivholzmöbel werden ausschließlich in Deutschland entwickelt und hergestellt.

Güte- und Schadstoffgeprüft

Fertigung und Produkte unterliegen einer permanenten Qualitäts- und Schadstoffprüfung eines neutralen Prüfinstituts. Alle Möbel entsprechen der höchsten Emissionsklasse A Kastenmöbel und somit den Anforderungen der Grenzwerte nach der RAL-GZ 430

Klimaschonende Materialien, Möbel und Herstellung

Als klimaneutral zertifizierter Möbelhersteller wird möglichst ressourcenschonend gefertigt – z.B. kommt der Strom aus erneuerbaren Energien, geheizt wird mit Biomasse.

Gesund wohnen, glücklich leben

Offenporiges Holz sorgt für ein optimales Raumklima, wirkt antibakteriell und verhindert die elektrostatische Aufladung. Sehr gut für Allergiker geeignet, schadstoffarm und naturbelassen.

Langlebig, robust, dauerhaft schön

Arbeiten, Wohnen, Leben - sie bewahren ihre Ausdruckskraft unverändert über die Jahre und gewinnen noch an Wert hinzu.

Massiv, multifunktional - mit Liebe zum Detail

Massivholzmöbel sind stabil und robust. Alle technischen Funktionen sind für den täglichen Gebrauch geschaffen.

Schubkasten und Auszüge

Diese sind ausgelegt auf eine hohe Beanspruchung und Langlebigkeit.

Qualität mit Brief & Siegel - darauf können Sie vertrauen.



Ausgeglichene
CO₂-Bilanz für
einen vorbildlichen
Klimaschutz

Klimaneutral hergestellt

Dank unserer ausgeglichenen CO₂-Bilanz hinterlassen wir bei der Fertigung keine Klimaspuren. Für unseren vorbildlich praktizierten Klimaschutz erhielten wir die Auszeichnung als erster klimaneutraler Möbelhersteller.



Geprüfte Qualität
Garantierte Sicherheit
Gesundes Wohnen

Gütegeprüft

Strenge Tests und Kontrollen sorgen dafür, dass unsere Massivholzmöbel alle Anforderungen des „Goldenen M“ erfüllen. So erhalten Sie Möbel mit schadstoffgeprüfter Qualität und garantierter Sicherheit. Für gesundes Wohnen.



Nachhaltiges
Produktdesign und
kreislaufgeeignete
Materialien

Ökogerichtes Design

Wir setzen mit den von uns verwendeten Materialien auf nachhaltiges Produktdesign - alle von uns verwendeten Materialien sind nachweislich kreislaufgeeignet.



Ökologisch,
ökonomisch
und sozial nachhaltige
Forstwirtschaft

Garantierte Nachhaltigkeit

Wir sind nach den Standards des weltweit größten Waldzertifizierungssystems PEFC ausgezeichnet. Das von uns verarbeitete Holz stammt ausschließlich aus nachhaltig bewirtschafteten Wäldern.

Mehr zu unseren Gütesiegeln
erfahren Sie hier:



Qualität mit Brief & Siegel - darauf können Sie vertrauen.

In Deutschland hergestellt

Qualität aus Deutschland ist bei uns ein gelebter Wert. Wir entwickeln und fertigen konsequent vor Ort und beziehen unsere Materialien von regionalen Zulieferern.

Von der Konstruktion über die Fertigung bis hin zur Qualitätsprüfung



Schadstoffgeprüft

Unsere Massivholzmöbel sind schadstoffgeprüft und erfüllen die Anforderungen der besten Emissionsklasse. Das Emissionslabel wurde von der Deutschen Gütegemeinschaft Möbel e.V. entwickelt und wird auch durch diese vergeben.

Regelmäßig auf Schadstoffe geprüft



Alliance für Entwicklung und Klima

Sie hat es sich zum Ziel gesetzt, zusätzliche Ressourcen zu generieren, um der weltweiten Erderwärmung entgegenzuwirken und die nachhaltige Entwicklung im sozialen, ökonomischen und ökologischen Sinne in benachteiligten Regionen der Erde zu unterstützen.



Klimaschutz Unternehmen

Wir sind geprüftes Klimaschutz-Unternehmen. Das bedeutet, wir bringen Nachhaltigkeit, Energieeffizienz und Produktivität in Einklang – zum Schutz von Mensch und Umwelt.



Marke des Jahrhunderts

Seit November 2022 trägt Decker das Markensiegel »Marke des Jahrhunderts«. Damit gehören wir zum exklusiven Kreis deutscher Marken, die sinnbildlich für eine ganze Produktgattung stehen. In unserem Fall für Massivholzmöbel.



Einfache Reinigung

- Losen Schmutz mit einem Staubtuch entfernen
- Verschüttete Flüssigkeiten sofort entfernen
- Keine Dauernässe auf den Flächen einwirken lassen
- Nur PH-neutrale Reiniger, vorzugsweise den Proterra- Reiniger des Pflegesets verwenden, da sonst durch die Reaktion mit Gerbsäure (Eiche) eine unerwünschte Verfärbung entstehen kann.
- Öl-/Wachsmischung sehr dünn auftragen. Überschüssige Ölreste vermeiden.



Hinweis: Buchenholz ist stark saugend -> Öl zieht schneller ein als bei Eiche

Auffrischung / Pflege

Für die Auffrischung von geölt gewachsenen Flächen empfehlen wir das Pflegeset von Proterra. Die bedarfsgerechte Pflege gewährleistet eine lange Lebensdauer der Oberfläche.

- Öl gleichmäßig dünn auftragen
- Überschuss mit trockenen Baumwolltüchern entfernen
- Trocknung nach ca. 16 Stunden
- Leichte Beanspruchung der Fläche nach ca. 24 Stunden
- Volle Belastbarkeit erst nach drei Tagen
- Für gute Be- / Entlüftung sorgen (Wärme beschleunigt, Kälte verzögert die Trocknung)



Achtung:

Ölgetränkte Baumwolltücher oder Schleifvlies nach Gebrauch ausgebreitet zum Trocknen aufhängen (ca. 24 Stunden), da Selbstentzündungsgefahr besteht. Durchgetrocknete Baumwolltücher anschliessend entsorgen.

Beschädigungen / Reparaturen

- Kratzer, kleine Brand- oder Farbflecken mit Schleifpapier 120er - 150er Korn in Holzfaserrichtung vorschleifen
- Anschließend Stufenschliff mit 180er, 240er, 280er und 320er Korn
- Schleifstaub gut entfernen
- Bei größeren Reparaturflächen das Öl mit einer Schleifmatte gleichmäßig satt auftragen und einschleifen
- Nach einer Einwirkungszeit von ca. 5 Min. Überschuss mit trockenen Baumwolltüchern entfernen
- Überschuss darf nicht mehr sichtbar sein – der „letzte Lappen“ darf keine Ölspuren mehr zeigen
- Wichtig: immer in Faserrichtung
- Bei Dellen oder eingedrückte Stellen Oberfläche grob anschleifen, um Holzfasern freizulegen
- Anschließend Stelle bewässern, so dass die Feuchtigkeit in das Holz einzieht (Holzfasern quellen auf)
- Mit Hilfe eines Bügeleisens und einem feuchten Tuch wird die Stelle herausgedampft (Bügeleisen darf nicht mit dem Holz in Berührung kommen)
- Sobald die aufgequollene Holzstelle getrocknet ist, erfolgt die Weiterbehandlung, wie bei Kratzer, Brand- oder Farbflecken

Reparatur von tiefen Beschädigungen



Druckstelle



in Faserrichtung
ausschleifen

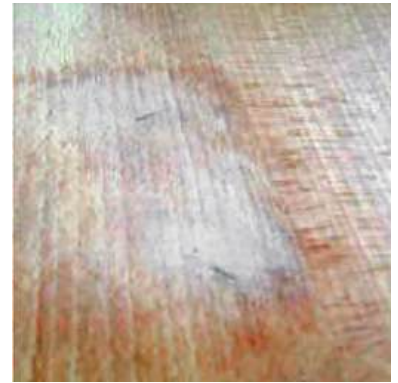

ausgeschliffene Stelle

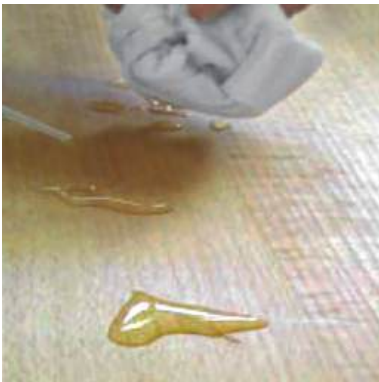

Wasser an schadhafter
Stelle einwirken lassen



feuchtes Baumwolltuch
unter das Bügeleisen legen



Druckstelle ausbügeln

Pflegeset für naturbelassen geölte Oberflächen

Die richtige Pflege gewährleistet eine lange Lebensdauer der Möbeloberflächen.

Das Pflegeset besteht aus 100 ml Reiniger und 100 ml Pflegeöl mit Schleifvlies und Reinigungstuch.

Bestell-Nr. 100789



Mehr zur Pflege von Massivholzmöbeln erfahren Sie unter www.decker.de/material-pflege

Kernbuche

Der verwendete Kern des Buchenstamms ist beige braun und von dunkelbraunen Flächen durchzogen. Naturbelassen geölt wird die Oberfläche lebendig angefeuert und entwickelt eine rötlich braune Struktur. Das Holz ist sehr hart, druckfest, und von einer Textur mit kaum sichtbarer Pore.

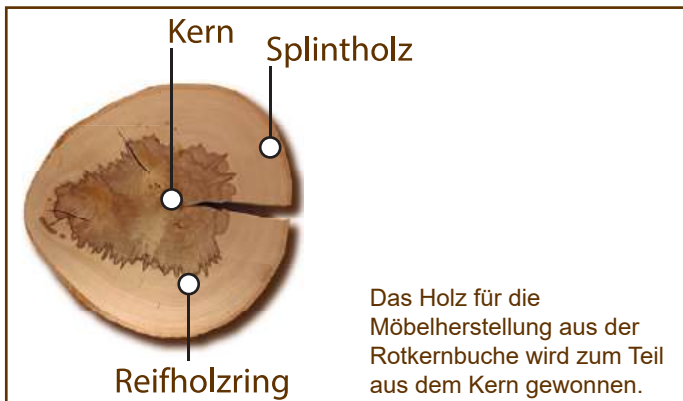

- Die Buche ist eine der wichtigsten einheimischen Laubholzarten und eines der bedeutendsten Nutz- und Industrieböhlen
- Sie bildet gerade, vollholzige und langschäftige Stämme mit (fast) astfreien Längen bis zu 15m
- Ein mittelgroßer bis großer Baum erreicht eine Höhe zwischen 30m bis 35m
- Die Buche ist mit einem Anteil von ca. 16% an der deutschen Gesamtwaldfläche die wichtigste einheimische Laubholzart (regionaler Anteil ca. 32%)
- Die Kernbuche ist das Kernholz derselben Baumart
- Sie besitzt einen rötlicheren Ton als das übliche Buchenholz und hat eine auffällige und lebendige Maserung
- Der rötliche Kern entsteht durch einen holzspezifischen Prozess ab einem Alter von ca. 100 bis 120 Jahren: Reservestoffe werden durch eindringenden Sauerstoff in farbige Inhaltsstoffe umgewandelt
- Weitere Einflussfaktoren sind: Witterung, Standortbedingungen, Astabbrüche oder kleinere Verletzungen, wodurch Sauerstoff in das Holzgewebe gelangt

Kernbuche natur geölt = Preisgruppe PG1

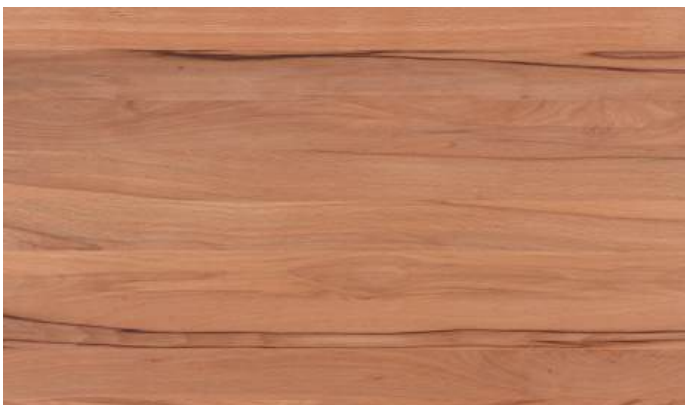

Programmzuordnung:

- INCASA RONCO
- INCASA LAURA
- INCASA MARINO
- INCASA PREMIUM
- INCASA ONEMA

Wildeiche

Das Holz der Eiche/Wildeiche ist hell- bis rötlichgrau, mittelhart und ringporig stark strukturiert. Es besitzt eine ausgezeichnete Festigkeit und einen hohen Abnutzungswiderstand. Es werden die Bäume ausgesucht, die möglichst viele Äste haben und am Waldrand oder in schattigen Lagen wachsen.

Die bewusst sichtbar gelassenen Risse und Aststellen werden mit einem braunen Astfüller aus natürlichen Materialien behandelt. **Äste können einen Durchmesser von max. 5 x 5 cm haben.**

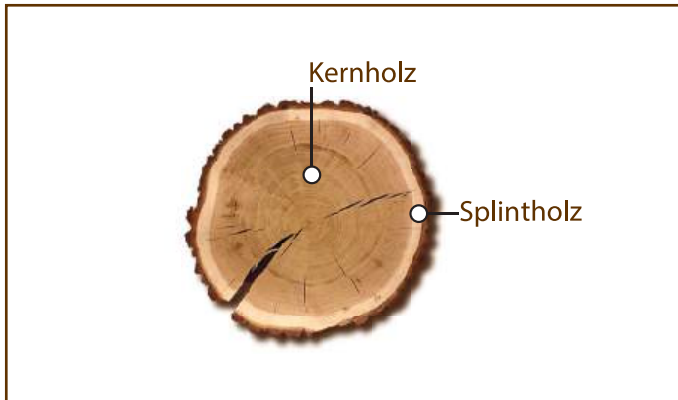

- Die Eiche ist mit einem Anteil von ca. 10% an der deutschen Gesamtwaldfläche nach der Buche die wichtigste einheimische Laubholzart und zählt zu den wertvollsten heimischen Holzarten.
- Ein mittelgroßer bis großer Baum erreicht eine Höhe zwischen 30 m und 40 m.
- Die Eiche benötigt viel Licht, alleinstehende Bäume erreichen meist nur eine Höhe von 20 bis 30 m bei einem Stammumfang von bis zu 3 m, dafür bildet sie aber eine weit ausladende Krone aus.
- Eichen gehören zu den am ältesten werdenden einheimischen Baumarten. Ein Alter von 500 bis 800 Jahren ist für diese Baumart nicht ungewöhnlich.
- Das Holz der Eiche ist sehr hart, stabil und langlebig, daher wird es gerne im Möbel - und auch im Schiffsbau verwendet.
- Die Färbung des Holzes variiert von hell- bis dunkelbraun, wobei sich der Kern graubräunlich abhebt.
- Zur Rinde hin setzt sich das junge, weißliche Splintholz vom Rest des Kernholzes ab, es hat in der Regel eine Breite von 2 - 5 cm.
- Die Maserung zeigt eine intensive Holzstruktur auf. Im Radialschnitt erkennt man die Poren als feine Rillen und die Markstrahlen als sogenannten „Spiegel“.

Wildeiche natur geölt = Preisgruppe PG2



Programmzuordnung:

- INCASA RONCO
- INCASA LAURA
- INCASA MARINO
- INCASA PREMIUM
- INCASA ONEMA
- INCASA ALBERO

Optionale Akzentflächen - Glasfronten

Diese insgesamt 2 cm starken Glasfronten können optional zur Massivholzfront eingesetzt werden -> in der Typenliste bei den Skizzen grau hinterlegt. Alle Glaskanten sind geschliffen und gesäumt.

Glas Weiß, satiniert



Programmzuordnung:

- INCASA PREMIUM
- INCASA ONEMA
- INCASA ALBERO

Glasrückseite ist lackiert.

Trägermaterial: Auf Tischlerplatte in der gewählten Korpusvariante.

Glas Anthrazit, satiniert

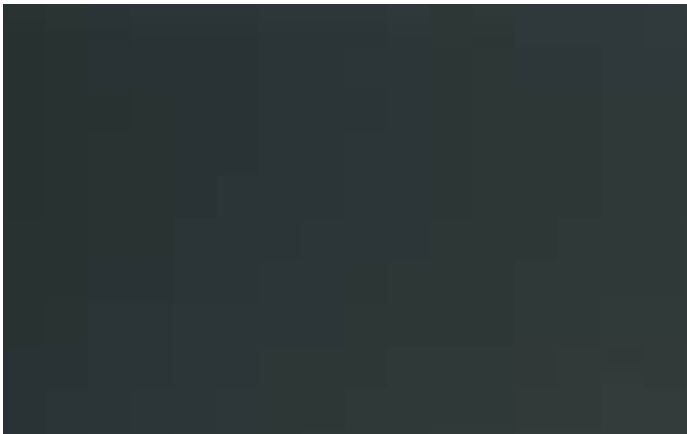

Programmzuordnung:

- INCASA PREMIUM
- INCASA ONEMA
- INCASA ALBERO
- INCASA RANURA

Glasrückseite ist lackiert.

Trägermaterial: Auf Tischlerplatte in der gewählten Korpusvariante.

Glas Eisengrau, satiniert



Programmzuordnung:

- INCASA PREMIUM
- INCASA ONEMA
- INCASA ALBERO
- INCASA RANURA

Glasrückseite ist lackiert.

Trägermaterial: Auf Tischlerplatte in der gewählten Korpusvariante.

Visuelle Darstellung der Akzente in der Liste bzw. auf den Skizzen:

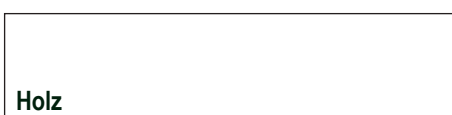



Griff Nr. 27
Metallgriff silber
Länge 21,6 cm

einsetzbar bei den Programmen:
- INCASA PREMIUM:
Front A Vollflächentür
Front B Profiltür
Front C Vollflächentür mit Querriegel
Front D Profiltür mit Querriegel



Griff Nr. 12
Metallgriff schwarz
Länge 21,6 cm

- INCASA MARINO
- INCASA ALBERO
- INCASA ONEMA (Griffprägung entfällt;
nur für Kleiderschrankfronten)



Griff Nr. 28
Metallgriff silber
Länge 36,8 cm

einsetzbar bei den Programmen:
- INCASA PREMIUM:
Front A Vollflächentür
Front B Profiltür



Griff Nr. 13
Metallgriff schwarz
Länge 36,8 cm

- INCASA ALBERO
nur für Kleiderschrankfronten)



Griff Nr. 29
Metallgriff silber
Länge 22,9 cm

einsetzbar bei den Programmen:
- INCASA PREMIUM:
Front A Vollflächentür
Front B Profiltür



Griff Nr. 32
Metall-/Holzgriff
Länge 18,0 cm

einsetzbar bei den Programmen:
- INCASA PREMIUM:
Front A Vollflächentür
Front B Profiltür
Front C Vollflächentür mit Querriegel
Front D Profiltür mit Querriegel



Griff Nr. 33
Metall-/Holzgriff
Länge 34,0 cm

einsetzbar bei den Programmen:
- INCASA PREMIUM:
Front A Vollflächentür
Front B Profiltür



Griff Nr. 35
Metallgriff Edelstahloptik ge-
bürstet, aufliegend in die Front
eingefräst
Länge 22 cm

einsetzbar bei dem Programm:
- INCASA ALBERO



Griff Nr. 55
Metallgriff Oberfläche schwarz
eloxiert gebürstet,
aufliegend in die Front einge-
fräst
Länge 22 cm

- INCASA ALBERO

KLEIDERSCHRANKPROGRAMM / -SYSTEM



INCASA PREMIUM

KERNBUCHHE MASSIV, NATUR GEÖLT
WILDEICHE MASSIV, NATUR GEÖLT



Irrtum, Druck- und Satzfehler sowie Konstruktions-, Farb- und Materialänderungen im Rahmen des technischen Fortschritts vorbehalten

AUSFÜHRUNG & QUALITÄT INCASA PREMIUM

☰ Holz:	PG1 Kernbuche massiv, natur geölt PG2 Wildeiche massiv, natur geölt	☰ Beschläge:	Ganzmetallbeschläge, integrierte Scharnierdämpfung, Schubladen mit Vollauszug und gedämpftem Selbsteinzug.
☰ Gläser / Spiegel:	Front - Angabe bei Ihrer Bestellung erforderlich - 1. Holzausführung 2. Glas weiß satiniert 3. Glas anthrazit satiniert 4. Glas eisengrau satiniert 5. Spiegel Klarglas Visuelle Darstellung der Akzente in der Liste bzw. auf den Skizzen:   Holz Akzentfläche(n) Glas / Spiegel	☰ Holzqualitäten:	Charakteristisch für den naturgewachsenen Werkstoff Massivholz sind Farb- und Strukturunterschiede, Verwachsungen, Unregelmäßigkeiten, Äste, Haar- und Kreuzrisse sowie Spannungen (Drehwuchs), die je nach Holzart und Wuchsgebiet unterschiedlich sind. Formstabilität durch fachgerechte Stabverleimung. Äste/ z.T. offene Risse sind nicht verfüllt oder mit braunem Astfüller bearbeitet. Äste können einen Durchmesser von maximal 5x5 cm haben.
☰ Griffe:	Passende Griffvarianten für Glas- und Holzfronten entnehmen Sie bitte der umfangreichen Übersichtsseite.	☰ Oberfläche:	Ökologisch konzipierte Produkte auf Basis von natürlichen nachwachsenden Rohstoffen. Schadstoffgeprüft, für ein gesundes Schlafen

WICHTIGE HINWEISE

Glas- und Spiegelfläche bei Kleiderschränken:

Wird die Türfront eines Kleiderschranks mit einer Glas- bzw. Spiegelfläche versehen, so wird aus konstruktiven Gründen eine Tischlerplatte als Trägermaterial eingesetzt.

Ausnahme bei der Profiltür Front B:

Hier wird das Glas bzw. der Spiegel seitlich eingefasst (ohne Tischlerplatte als Trägermaterial) und ist somit innen und außen sichtbar.

Kleiderschränke in der Holzart Kernbuche natur geölt:

Der Korpus ist aus massiver Buche natur geölt und keilverzinkt.
Die Türfronten und Sockelblenden sind aus massiver Kernbuche natur geölt.

Kleiderschränke in der Holzart Wildeiche natur geölt:

Der Korpus ist aus massiver Buche natur geölt und keilverzinkt.
Die Außenseiten werden aus einer Tischlerplatte gefertigt:
- innen: Buche furniert, natur geölt und
- außen: Eiche furniert, natur geölt
Die Türfronten sind aus massiver Wildeiche natur geölt.

Innenausstattung bei Kleiderschränken:

Sowohl bei der Holzart Kernbuche als auch bei der Wildeiche ist die Innenausstattung **nur in Buche natur geölt erhältlich**.

Hinweis zur Beleuchtung:

Bei jeder Kommission werden ein oder mehrere EVG's in ausreichender Wattzahl mitgeliefert. Sollten mehrere EVG's benötigt werden, z. B. wegen differenzierten Stellplanungen, müssen diese unbedingt mitbestellt werden. Bitte beachten Sie hierzu weitere Informationen auf den Seiten 104-105.

Bitte senden Sie eine Planungsskizze zu dem Auftrag.

INCASA PREMIUM

Grund-/Anbauschränke Höhe 206,6 cm

Korpustiefe 62,5 cm (+ 2 cm Front)

Hinweis: Ein Grundschrank hat 2 Außenseiten. Ein Anbauschränk hat nur 1 Mittelseite.

Zur Standardausstattung des Schrankes gehören 1 Einlegeboden und 1 Kleiderstange.

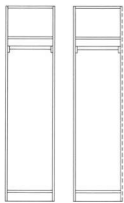
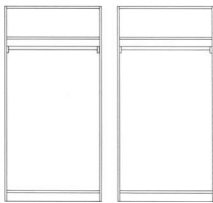
	Bezeichnung	Breite cm	Bestell-Nr.	PG 1	PG 2
 <p>inkl. 1 Einlegeboden und 1 Kleiderstange</p>	Grundschrank 1-türig für Drehtür, Anschlag links	51,8	328500		
	für Drehtür, Anschlag rechts	51,8	328501		
	Anbauschränk 1-trg für Drehtür, Anschlag links	50,0	328503		
	für Drehtür, Anschlag rechts	50,0	328504		
	optionales Zubehör: Innenseitenbel. 2x SDL - 11,4 W / je Element		395080		
	1 Lichtleiste f. 1-trg Einlegeboden, 1x ICL - 1,2W		395150		
	LED Bewegungssensor, 12 Volt DC / je Element		395430		
 <p>inkl. 1 Einlegeboden und 1 Kleiderstange</p>	Grundschrank 2-türig für Drehtüren	101,8	328502		
	Anbauschränk 2-türig für Drehtüren	100,0	328505		
	optionales Zubehör: Innenseitenbel. 2x SDL - 11,4 W / je Element		395080		
	1 Lichtleiste f. 2-trg Einlegeboden, 1x ICL - 2,7W		395151		
	LED Bewegungssensor, 12 Volt DC / je Element		395430		

INCASA PREMIUM

Grund-/Anbauschränke Höhe 229,0 cm

Korpustiefe 62,5 cm (+ 2 cm Front)

Hinweis: Ein Grundschränk hat 2 Außenseiten. Ein Anbauschränk hat nur 1 Mittelseite.

Zur Standardausstattung des Schrankes gehören 2 Einlegeböden und 1 Kleiderstange.

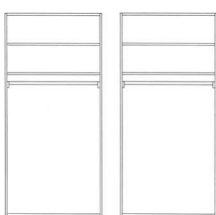
	Bezeichnung	Breite cm	Bestell-Nr.	PG 1	PG 2	
 <p>inkl. 2 Einlegeböden und 1 Kleiderstange</p>	Grundschränk 1-türig	51,8	329500			
	für Drehtür, Anschlag links					
	für Drehtür, Anschlag rechts	51,8	329501			
	für Falttür, Anschlag links	51,8	329600			
	für Falttür, Anschlag rechts	51,8	329601			
	Anbauschränk 1-türig	50,0	329503			
	für Drehtür, Anschlag links					
	für Drehtür, Anschlag rechts	50,0	329504			
	für Falttür, Anschlag links	50,0	329603			
	für Falttür, Anschlag rechts	50,0	329604			
	optionales Zubehör:					
	Innenseitenbel. 2x SDL - 12,6 W / je Element		395081			
	1 Lichtleiste f. 1-trg Einlegeboden, 1x ICL - 1,2W		395150			
	2 Lichtleisten f. 1-trg Einlegeboden, 2x ICL - 2,4W		395153			
	LED Bewegungssensor, 12 Volt DC / je Element		395430			
 <p>inkl. 2 Einlegeböden und 1 Kleiderstange</p>	Grundschränk 2-türig	101,8	329502			
	für Drehtüren					
	für Falttüren	101,8	329602			
	Anbauschränk 2-türig	100,0	329505			
	für Drehtüren					
	für Falttüren	100,0	329605			
	optionales Zubehör:					
		Innenseitenbel. 2x SDL - 12,6 W / je Element		395081		
		1 Lichtleiste f. 2-trg Einlegeboden, 1x ICL - 2,7W		395151		
		2 Lichtleisten f. 2-trg Einlegeboden, 2x ICL - 5,4W		395154		
	LED Bewegungssensor, 12 Volt DC / je Element		395430			

INCASA PREMIUM

Grund-/Anbauschränke

Höhe 229,0 cm

Korpustiefe 62,5 cm (+ 2 cm Front)

Hinweis: Ein Grundschränk hat 2 Außenseiten. Ein Anbauschränk hat nur 1 Mittelseite.

Zur Standardausstattung des Schrankes gehören 2 Einlegeböden und 1 Kleiderstange.

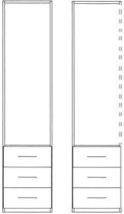
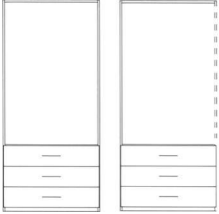
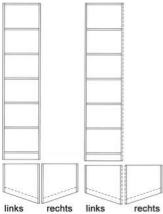
	Bezeichnung	Breite cm	Bestell-Nr.	PG 1	PG 2	
 <p>inkl. 3 Schubkästen (ohne Einlegeböden und Kleiderstange)</p> <p>Passende Griffe: 12, 13, 27, 28, 29, 32, 33</p>	Grundschränk 1-türig Kombielement für Drehtür, Anschlag links	51,8	329528			
	für Drehtür, Anschlag rechts	51,8	329529			
	Anbauschränk 1-türig Kombielement für Drehtür, Anschlag links	50,0	329531			
	für Drehtür, Anschlag rechts	50,0	329532			
	optionales Zubehör: Innenseitenbel. 2x SDL - 12,6 W / je Element			395081		
	LED Bewegungssensor, 12 Volt DC / je Element			395430		
 <p>inkl. 3 Schubkästen (ohne Einlegeböden und Kleiderstange)</p> <p>Passende Griffe: 12, 13, 27, 28, 29, 32, 33</p>	Grundschränk 2-türig Kombielement für Drehtüren	101,8	329530			
	Anbauschränk 2-türig Kombielement für Drehtüren	100,0	329533			
	optionales Zubehör: Innenseitenbel. 2x SDL - 12,6 W / je Element			395081		
	LED Bewegungssensor, 12 Volt DC / je Element			395430		
 <p>inkl. 5 Einlegeböden T 43,5 / 62,5 cm</p>	Grundschränk 1-türig Reduktionselement für Drehtür, Anschlag links	48,8	329520			
	für Drehtür, Anschlag rechts	48,8	329521			
	Anbauschränk 1-türig Reduktionselement für Drehtür, Anschlag links	47,0	329524			
	für Drehtür, Anschlag rechts	47,0	329525			
	optionales Zubehör: Innenseitenbel. 2x SDL - 12,6 W / je Element			395081		
	LED Bewegungssensor, 12 Volt DC / je Element			395430		

INCASA PREMIUM

Eckschränke

Höhe 229,0 cm

Zur Standardausstattung des Schrankes gehören 2 Einlegeböden und 1 Kleiderstange.

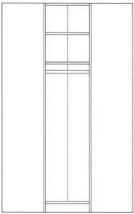
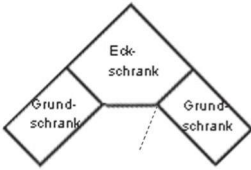
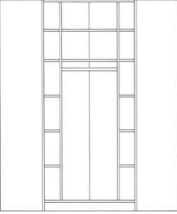
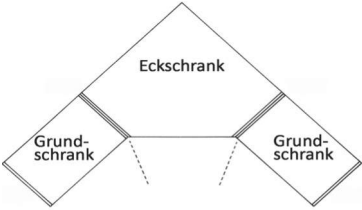
	Bezeichnung	Schenkelmaß cm	Bestell-Nr.	PG 1	PG 2
 <p>inkl. 2 Einlegeböden und 1 Kleiderstange</p>	Eckschrank 1-türig für Drehtür, Anschlag links	99,8	329544		
	für Drehtür, Anschlag rechts	99,8	329545		
	Das Anbauen an diesen Eckschrank beginnt links und rechts immer mit einem Grundschrank .				
	optionales Zubehör: Innenseitenbel. 2x SDL - 12,6 W / je Element		395081		
	1 Lichtleiste für Eckboden, 1x ICL - 2,4 W		395152		
	2 Lichtleisten für Eckboden, 2x ICL - 4,8 W		395155		
	LED Bewegungssensor, 12 Volt DC / je Element		395430		
 <p>inkl. Trittmatte, 12 Einlegeböden und 1 Kleiderstange</p>	Großraumeckschrank 2-türig für Drehtüren	135,2	329547		
	Das Anbauen an diesen Eckschrank beginnt links und rechts immer mit einem Grundschrank .				
	optionales Zubehör: Innenseitenbel. 2x SDL - 12,6 W / je Element		395081		
	1 Lichtleiste für Eckboden, 1x ICL - 2,4 W		395152		
	2 Lichtleisten für Eckboden, 2x ICL - 4,8 W		395155		
	LED Bewegungssensor, 12 Volt DC / je Element		395430		

INCASA PREMIUM

Vollflächentüren (Front A) = STANDARD

Breite 49,4 cm / Tiefe 2,0 cm

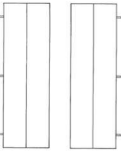
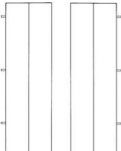
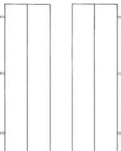
	Bezeichnung	Höhe in cm	Bestell-Nr.	PG 1	PG 2
 <p>links rechts</p>	<p>Vollflächentür für Kombielemente Türanschlag links</p> <p>Schlagleistentür links</p> <p>Türanschlag rechts</p>	<p>7 Raster = 156,4</p>	<p>329905</p> <p>329906</p> <p>329907</p>		
<p>Passende Griffe: 12, 13, 27, 28, 29, 32, 33</p>					
 <p>links rechts</p>	<p>Vollflächentür für Schrankhöhe 206,6 cm Türanschlag links</p> <p>Schlagleistentür links</p> <p>Türanschlag rechts</p>	<p>9 Raster = 201,2</p>	<p>328705</p> <p>328706</p> <p>328707</p>		
<p>Passende Griffe: 12, 13, 27, 28, 29, 32, 33</p>					
 <p>links rechts</p>	<p>Vollflächentür für Schrankhöhe 229,0 cm Türanschlag links</p> <p>Schlagleistentür links</p> <p>Türanschlag rechts</p>	<p>10 Raster = 223,6</p>	<p>329705</p> <p>329706</p> <p>329707</p>		
<p>Passende Griffe: 12, 13, 27, 28, 29, 32, 33</p>					

INCASA PREMIUM

Profiltüren (Front B)

Breite 49,4 cm / Tiefe 2,0 cm

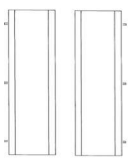
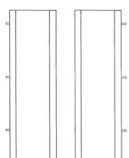
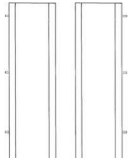
Bezeichnung		Höhe in cm	Bestell-Nr.	PG 1	PG 2
 <p>links rechts</p>	Profiltür Holz für Kombielemente	7 Raster = 156,4	329825		
	Türanschlag links				
	Schlagleistentür links		329826		
	Türanschlag rechts		329827		
Passende Griffe: 12, 13, 27, 28, 29, 32, 33					
 <p>links rechts</p>	Profiltür Holz für Schrankhöhe 206,6 cm	9 Raster = 201,2	328725		
	Türanschlag links				
	Schlagleistentür links		328726		
	Türanschlag rechts		328727		
Passende Griffe: 12, 13, 27, 28, 29, 32, 33					
 <p>links rechts</p>	Profiltür Holz für Schrankhöhe 229,0 cm	10 Raster = 223,6	329725		
	Türanschlag links				
	Schlagleistentür links		329726		
	Türanschlag rechts		329727		
Passende Griffe: 12, 13, 27, 28, 29, 32, 33					

INCASA PREMIUM

Profiltüren (Front B)

Breite 49,4 cm / Tiefe 2,0 cm

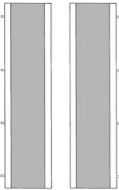
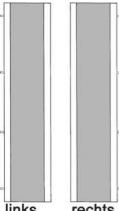





	Bezeichnung	Höhe in cm	Bestell-Nr.	PG 1	PG 2		
 <p>links rechts</p> <p>Passende Griffe: 12, 13, 27, 28, 29, 32, 33</p> <p>Spiegel/Glas seitlich eingefasst innen und außen sichtbar (ohne Tischlerplatte als Trägermaterial)</p>	Profiltür Glas oder Spiegel für Kombielemente Spiegeltür Anschlag links Spiegeltür Schackleistentür links Spiegeltür Anschlag rechts	7 Raster = 156,4	329835 329836 329837				
	Glastür Anschlag links Glastür Schackleistentür links Glastür Anschlag rechts		328745 328746 328747				
	Bitte Glasfarbe der Türen angeben: - Glas weiß satiniert - Glas anthrazit satiniert - Glas eisengrau satiniert						
	 <p>links rechts</p> <p>Passende Griffe: 12, 13, 27, 28, 29, 32, 33</p> <p>Spiegel/Glas seitlich eingefasst innen und außen sichtbar (ohne Tischlerplatte als Trägermaterial)</p>	Profiltür Glas oder Spiegel für Schrankhöhe 206,6 cm Spiegeltür Anschlag links Spiegeltür Schackleistentür links Spiegeltür Anschlag rechts	9 Raster = 201,2	328735 328736 328737			
		Glastür Anschlag links Glastür Schackleistentür links Glastür Anschlag rechts		328805 328806 328807			
		Bitte Glasfarbe der Türen angeben: - Glas weiß satiniert - Glas anthrazit satiniert - Glas eisengrau satiniert					
		 <p>links rechts</p> <p>Passende Griffe: 12, 13, 27, 28, 29, 32, 33</p> <p>Spiegel/Glas seitlich eingefasst innen und außen sichtbar (ohne Tischlerplatte als Trägermaterial)</p>	Profiltür Glas oder Spiegel für Schrankhöhe 229,0 cm Spiegeltür Anschlag links Spiegeltür Schackleistentür links Spiegeltür Anschlag rechts	10 Raster = 223,6	329735 329736 329737		
			Glastür Anschlag links Glastür Schackleistentür links Glastür Anschlag rechts		328815 328816 328817		
			Bitte Glasfarbe der Türen angeben: - Glas weiß satiniert - Glas anthrazit satiniert - Glas eisengrau satiniert				

INCASA PREMIUM

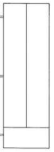
Vollflächentüren mit Querriegel

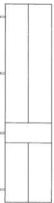
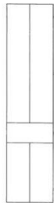
(Front C)

Breite 49,4 cm / Tiefe 2,0 cm

	Bezeichnung	Höhe in cm	Bestell-Nr.	PG 1	PG 2
  <p>links rechts</p> <p>Passende Griffe: 12, 27, 32</p>	Vollflächentür mit Querriegel für Kombielemente Türanschlag links Schlagleistentür links Türanschlag rechts	7 Raster = 156,4	329845		
			329846		
			329847		
  <p>links rechts</p> <p>Passende Griffe: 12, 27, 32</p>	Vollflächentür mit Querriegel für Schrankhöhe 229,0 cm Türanschlag links Schlagleistentür links Türanschlag rechts	10 Raster = 223,6	329745		
			329746		
			329747		
  <p>links rechts</p> <p>Passende Griffe: 12, 27, 32</p> <p><i>Sperrholz-/Tischlerplatte als Trägerplatte</i></p>	Vollflächentür mit Querriegel mit Glas oder Spiegel für Kombielemente Spiegeltür Anschlag links Spiegeltür Schlagleistentür links Spiegeltür Anschlag rechts Glastür Anschlag links Glastür Schlagleistentür links Glastür Anschlag rechts Bitte Glasfarbe der Türen angeben: - Glas weiß satiniert - Glas anthrazit satiniert - Glas eisengrau satiniert	7 Raster = 156,4	329855		
			329856		
			329857		
  <p>links rechts</p> <p>Passende Griffe: 12, 27, 32</p> <p><i>Sperrholz-/Tischlerplatte als Trägerplatte</i></p>	Vollflächentür mit Querriegel mit Glas oder Spiegel für Schrankhöhe 229,0 cm Spiegeltür Anschlag links Spiegeltür Schlagleistentür links Spiegeltür Anschlag rechts Glastür Anschlag links Glastür Schlagleistentür links Glastür Anschlag rechts Bitte Glasfarbe der Türen angeben: - Glas weiß satiniert - Glas anthrazit satiniert - Glas eisengrau satiniert	10 Raster = 223,6	329755		
			329756		
			329757		
			328755		
			328756		
			328757		
			328825		
			328826		
			328827		

INCASA PREMIUM

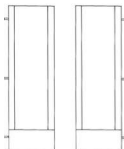
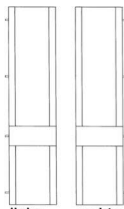
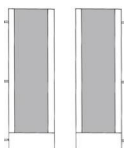
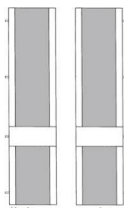
Profiltüren mit Querriegel		(Front D)	Breite 49,4 cm / Tiefe 2,0 cm			
		Bezeichnung	Höhe in cm	Bestell-Nr.	PG 1	PG 2
 <p>links rechts</p>	<p>Profiltür mit Querriegel für Kombielemente Türanschlag links</p>	7 Raster = 156,4	330825			
	Schlagleistentür links		330826			
	Türanschlag rechts		330827			
Passende Griffe: 12, 27, 32						
 <p>links rechts</p>	<p>Profiltür mit Querriegel für Schrankhöhe 229,0 cm Türanschlag links</p>	10 Raster = 223,6	330725			
	Schlagleistentür links		330726			
	Türanschlag rechts		330727			
Passende Griffe: 12, 27, 32						
 <p>links rechts</p>	<p>Profiltür mit Querriegel mit Glas oder Spiegel für Kombielemente Spiegeltür Anschlag links</p>	7 Raster = 156,4	330835			
	Spiegeltür Schlagleistentür links		330836			
	Spiegeltür Anschlag rechts		330837			
Passende Griffe: 12, 27, 32 <i>Sperrholz-/Tischlerplatte als Rückwand</i>		Glastür Anschlag links Glastür Schlagleistentür links Glastür Anschlag rechts		328765 328766 328767		
		<p>Bitte Glasfarbe der Türen angeben: - Glas weiß satiniert - Glas anthrazit satiniert - Glas eisengrau satiniert</p>				
 <p>links rechts</p>	<p>Profiltür mit Querriegel mit Glas oder Spiegel für Schrankhöhe 229,0 cm Spiegeltür Anschlag links</p>	10 Raster = 223,6	329975			
	Spiegeltür Schlagleistentür links		329976			
	Spiegeltür Anschlag rechts		329977			
Passende Griffe: 12, 27, 32 <i>Sperrholz-/Tischlerplatte als Rückwand</i>		Glastür Anschlag links Glastür Schlagleistentür links Glastür Anschlag rechts		328835 328836 328837		
		<p>Bitte Glasfarbe der Türen angeben: - Glas weiß satiniert - Glas anthrazit satiniert - Glas eisengrau satiniert</p>				

INCASA PREMIUM

**schmale Falttüren /
Vollflächentüren**

(Front A)

Breite 49,4 cm / Tiefe 2,0 cm

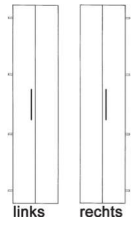
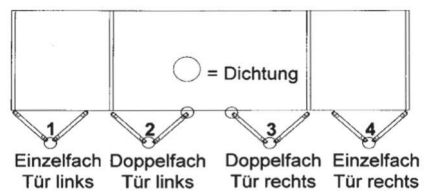
Bezeichnung	Höhe in cm	Bestell-Nr.	PG 1	PG 2
 <p>schmale Falttüren / Vollflächentür für Schrankhöhe 229,0 cm</p> <p>1. Einzelfach Türanschlag links</p> <p>4. Einzelfach Türanschlag rechts</p> <p>2. Doppelfach Türanschlag links</p> <p>3. Doppelfach Türanschlag rechts</p>	<p>10 Raster = 223,6</p>	<p>329711</p> <p>329714</p> <p>329712</p> <p>329713</p>		
<p>Passende Griffe: 12, 13, 27, 28, 29, 32, 33</p>				
 <p>1 = Dichtung</p> <p>1. Einzelfach Tür links</p> <p>2. Doppelfach Tür links</p> <p>3. Doppelfach Tür rechts</p> <p>4. Einzelfach Tür rechts</p>				

INCASA PREMIUM

Planungsvorschläge

Höhe 229,0 cm

- Bitte Griffvariante wählen -

Hinweis: Ein Grundschränk hat 2 Außenseiten. Ein Anbauschränk hat nur 1 Mittelseite.

Zur Standardausstattung des Schrankes gehören 2 Einlegeböden und 1 Kleiderstange.

Bezeichnung	Bestell-Nr.	PG 1	PG 2
 <p>Planungsvorschlag Kleiderschränk 4-trg</p> <p><u>bestehend aus:</u> 1 x Grundschränk 2-trg 1 x Anbauschränk 2-trg 1 x Profil-/Glastür m. Querriegel Front D, Schlagl. li 1 x Vollflächentür m. Querriegel Front C, Anschlag re 1 x Vollflächentür m. Querriegel Front C, Schlagl. li 1 x Profil-/Glastür m. Querriegel Front D, Anschlag re</p> <p>B/H/T in cm: 201,8 / 229,0 / 64,5 (inkl. Türtiefe)</p> <p>Passende Griffe: 12, 27, 32</p> <p>Bitte Glasfarbe der Türen angeben: - Glas weiß satiniert - Glas anthrazit satiniert - Glas eisengrau satiniert</p>	<p>P32924</p> <p>329502 329505 328836 329747 329746 328837</p> <p>optionales Zubehör zu 329502 1 Lichtleiste f. 2-trg Einlegeboden, 1x ICL - 2,7W 395151 2 Lichtleisten f. 2-trg Einlegeboden, 2x ICL - 5,4W 395154</p> <p>optionales Zubehör zu 329505 1 Lichtleiste f. 2-trg Einlegeboden, 1x ICL - 2,7W 395151 2 Lichtleisten f. 2-trg Einlegeboden, 2x ICL - 5,4W 395154</p> <p>optionales Zubehör: Innenseitenbel. 2x SDL - 12,6 W / je Element 395081 LED Bewegungssensor, 12 Volt DC / je Element 395430 Passepartoutr. 4-trg MODERN ohne Beleuchtung 328064 Passepartoutr. 4-trg MODERN LED-Bel. 2x CHL - 18 W 328074 4 Kanal-Funkdimmer 60 Watt QP 300120</p>		

Hinweis zur Beleuchtung:

Bei jeder Kommission werden ein oder mehrere EVG's in ausreichender Wattzahl mitgeliefert.

Sollten mehrere EVG's benötigt werden, z. B. wegen differenzierten Stellplanungen, müssen diese unbedingt mitbestellt werden. Bitte beachten Sie hierzu weitere Informationen auf Seite 109-110.

Bitte senden Sie eine Planungsskizze zu dem Auftrag.

INCASA PREMIUM



Planungsvorschläge

Höhe 229,0 cm

- Bitte Griffvariante wählen -

Hinweis: Ein Grundschränk hat 2 Außenseiten. Ein Anbauschränk hat nur 1 Mittelseite.

Zur Standardausstattung des Schrankes gehören 2 Einlegeböden und 1 Kleiderstange.

	Bezeichnung	Bestell-Nr.	PG 1	PG 2	
 <p>B/H/T in cm: 201,8 / 229,0 / 64,5 (inkl. Türtiefe)</p> <p>Passende Griffe: 12, 13, 27, 28, 29, 32, 33</p>	<p>Planungsvorschlag Kleiderschränk 4-trg</p> <p><u>bestehend aus:</u> 1 x Grundschränk 2-trg 1 x Anbauschränk 2-trg 2 x Vollflächentür Front A, Schlagleistentür links 2 x Vollflächentür Front A, Türanschlag rechts</p> <p>optionales Zubehör zu 329502 1 Lichtleiste f. 2-trg Einlegeboden, 1x ICL - 2,7W 2 Lichtleisten f. 2-trg Einlegeboden, 2x ICL - 5,4W</p> <p>optionales Zubehör zu 329505 1 Lichtleiste f. 2-trg Einlegeboden, 1x ICL - 2,7W 2 Lichtleisten f. 2-trg Einlegeboden, 2x ICL - 5,4W</p> <p>optionales Zubehör: Innenseitenbel. 2x SDL - 12,6 W / je Element LED Bewegungssensor, 12 Volt DC / je Element Passepartour. 4-trg MODERN ohne Beleuchtung Passepartour. 4-trg MODERN LED-Bel. 2x CHL - 18 W 4 Kanal-Funkdimmer 60 Watt QP</p>	<p>P32984</p> <p>329502 329505 329706 329707</p> <p>395151 395154</p> <p>395151 395154</p> <p>395081 395430 328064 328074 300120</p>			
	 <p>B/H/T in cm: 251,8 / 229,0 / 64,5 (inkl. Türtiefe)</p> <p>Passende Griffe: 12, 13, 27, 28, 29, 32, 33</p>	<p>Planungsvorschlag Kleiderschränk 5-trg</p> <p><u>bestehend aus:</u> 1 x Grundschränk 2-trg 1 x Anbauschränk 1-trg, Türanschlag rechts 1 x Anbauschränk 2-trg 2 x Profiltür Front B, Schlagleistentür links 3 x Profiltür Front B, Türanschlag rechts</p> <p>optionales Zubehör zu 329502 1 Lichtleiste f. 2-trg Einlegeboden, 1x ICL - 2,7W 2 Lichtleisten f. 2-trg Einlegeboden, 2x ICL - 5,4W</p> <p>optionales Zubehör zu 329504 1 Lichtleiste f. 1-trg Einlegeboden, 1x ICL - 1,2W 2 Lichtleisten f. 1-trg Einlegeboden, 2x ICL - 2,4W</p> <p>optionales Zubehör zu 329505 1 Lichtleiste f. 2-trg Einlegeboden, 1x ICL - 2,7W 2 Lichtleisten f. 2-trg Einlegeboden, 2x ICL - 5,4W</p> <p>optionales Zubehör: Innenseitenbel. 2x SDL - 12,6 W / je Element LED Bewegungssensor, 12 Volt DC / je Element Passepartour. 5-trg MODERN ohne Beleuchtung Passepartour. 5-trg MODERN LED-Bel. 3x CHL - 22 W 4 Kanal-Funkdimmer 60 Watt QP</p>	<p>P32995</p> <p>329502 329504 329505 329726 329727</p> <p>395151 395154</p> <p>395150 395153</p> <p>395151 395154</p> <p>395081 395430 328065 328075 300120</p>		

Hinweis zur Beleuchtung:

Bei jeder Kommission werden ein oder mehrere EVG`s in ausreichender Wattzahl mitgeliefert.

Sollten mehrere EVG`s benötigt werden, z. B. wegen differenzierten Stellplanungen, müssen diese unbedingt mitbestellt werden. Bitte beachten Sie hierzu weitere Informationen auf Seite 109-110.

Bitte senden Sie eine Planungsskizze zu dem Auftrag.

INCASA PREMIUM

Planungsvorschläge

Höhe 229,0 cm

- Bitte Griffvariante wählen -

Hinweis: Ein Grundschränk hat 2 Außenseiten. Ein Anbauschränk hat nur 1 Mittelseite.

Zur Standardausstattung des Schrankes gehören 2 Einlegeböden und 1 Kleiderstange.

Bezeichnung	Bestell-Nr.	PG 1	PG 2	
 <p>Planungsvorschlag Kleiderschränk 5-trg</p> <p><u>bestehend aus:</u> 1 x Grundschränk 2-trg 1 x Anbauschränk 1-trg, Türanschlag rechts 1 x Anbauschränk 2-trg 2 x Vollflächentür m. Querriegel Front C, Schlagl. li 3 x Vollflächentür m. Querriegel Front C, Anschlag re</p> <p>optionales Zubehör zu 329502 1 Lichtleiste f. 2-trg Einlegeboden, 1x ICL - 2,7W 2 Lichtleisten f. 2-trg Einlegeboden, 2x ICL - 5,4W</p> <p>optionales Zubehör zu 329504 1 Lichtleiste f. 1-trg Einlegeboden, 1x ICL - 1,2W 2 Lichtleisten f. 1-trg Einlegeboden, 2x ICL - 2,4W</p> <p>optionales Zubehör zu 329505 1 Lichtleiste f. 2-trg Einlegeboden, 1x ICL - 2,7W 2 Lichtleisten f. 2-trg Einlegeboden, 2x ICL - 5,4W</p> <p>optionales Zubehör: Innenseitenbel. 2x SDL - 12,6 W / je Element LED Bewegungssensor, 12 Volt DC / je Element Passepartour. 5-trg MODERN ohne Beleuchtung Passepartour. 5-trg MODERN LED-Bel. 3x CHL - 22 W 4 Kanal-Funkdimmer 60 Watt QP</p>	P32985			
		329502		
		329504		
		329505		
		329746		
		329747		
		395151		
		395154		
		395150		
		395153		
		395151		
		395154		
		395081		
		395430		
		328065		
	328075			
	300120			

B/H/T in cm:

251,8 / 229,0 / 64,5 (inkl. Türtiefe)

Passende Griffe:

12, 27, 32

Hinweis zur Beleuchtung:

Bei jeder Kommission werden ein oder mehrere EVG`s in ausreichender Wattzahl mitgeliefert.

Sollten mehrere EVG`s benötigt werden, z. B. wegen differenzierten Stellplanungen, müssen diese unbedingt mitbestellt werden. Bitte beachten Sie hierzu weitere Informationen auf Seite 109-110.

Bitte senden Sie eine Planungsskizze zu dem Auftrag.

INCASA PREMIUM

Planungsvorschläge

Höhe 229,0 cm

- Bitte Griffvariante wählen -

Hinweis: Ein Grundschränk hat 2 Außenseiten. Ein Anbauschränk hat nur 1 Mittelseite.

Zur Standardausstattung des Schrankes gehören 2 Einlegeböden und 1 Kleiderstange.

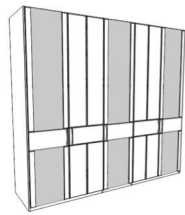

B/H/T in cm:
251,8 / 229,0 / 64,5 (inkl. Türtiefe)

Passende Griffe:
12, 27, 32

Bitte Glasfarbe der Türen angeben:

- Glas weiß satiniert
- Glas anthrazit satiniert
- Glas eisengrau satiniert

Planungsvorschlag Kleiderschränk 5-trg

bestehend aus:

- 1 x Grundschränk 2-trg
- 1 x Anbauschränk 1-trg, Türanschlag rechts
- 1 x Anbauschränk 2-trg
- 1 x Profil-/Glastür m. Querriegel Front D, Schlagl. li
- 1 x Vollflächentür m. Querriegel Front C, Anschlag re
- 2 x Profil-/Glastür m. Querriegel Front D, Anschlag re
- 1 x Vollflächentür m. Querriegel Front C, Schlagl. li

optionales Zubehör zu 329502

- 1 Lichtleiste f. 2-trg Einlegeboden, 1x ICL - 2,7W
- 2 Lichtleisten f. 2-trg Einlegeboden, 2x ICL - 5,4W

optionales Zubehör zu 329504

- 1 Lichtleiste f. 1-trg Einlegeboden, 1x ICL - 1,2W
- 2 Lichtleisten f. 1-trg Einlegeboden, 2x ICL - 2,4W

optionales Zubehör zu 329505

- 1 Lichtleiste f. 2-trg Einlegeboden, 1x ICL - 2,7W
- 2 Lichtleisten f. 2-trg Einlegeboden, 2x ICL - 5,4W

optionales Zubehör:

- Innenseitenbel. 2x SDL - 12,6 W / je Element
- LED Bewegungssensor, 12 Volt DC / je Element
- Passepartoutr. 5-trg MODERN ohne Beleuchtung
- Passepartoutr. 5-trg MODERN LED-Bel. 3x CHL - 22 W
- 4 Kanal-Funkdimmer 60 Watt QP

Bestell-Nr.	PG 1	PG 2
P32925		
329502		
329504		
329505		
328836		
329747		
328837		
329746		
395151		
395154		
395150		
395153		
395151		
395154		
395081		
395430		
328065		
328075		
300120		

Hinweis zur Beleuchtung:

Bei jeder Kommission werden ein oder mehrere EVG`s in ausreichender Wattzahl mitgeliefert.

Sollten mehrere EVG`s benötigt werden, z. B. wegen differenzierten Stellplanungen, müssen diese unbedingt mitbestellt werden. Bitte beachten Sie hierzu weitere Informationen auf Seite 109-110.

Bitte senden Sie eine Planungsskizze zu dem Auftrag.

INCASA PREMIUM

Planungsvorschläge

Höhe 229,0 cm

- Bitte Griffvariante wählen -

Hinweis: Ein Grundschränk hat 2 Außenseiten. Ein Anbauschränk hat nur 1 Mittelseite.

Zur Standardausstattung des Schrankes gehören 2 Einlegeböden und 1 Kleiderstange.

Bezeichnung	Bestell-Nr.	PG 1	PG 2
 <p>Planungsvorschlag Kleiderschränk 6-trg</p> <p><u>bestehend aus:</u> 1 x Grundschränk 2-trg 2 x Anbauschränk 2-trg 3 x Vollflächentür Front A, Schlagleistentür links 3 x Vollflächentür Front A, Türanschlag rechts</p> <p>optionales Zubehör zu 329502 1 Lichtleiste f. 2-trg Einlegeboden, 1x ICL - 2,7W 2 Lichtleisten f. 2-trg Einlegeboden, 2x ICL - 5,4W</p> <p>optionales Zubehör zu 329505 1 Lichtleiste f. 2-trg Einlegeboden, 1x ICL - 2,7W 2 Lichtleisten f. 2-trg Einlegeboden, 2x ICL - 5,4W</p> <p>optionales Zubehör: Innenseitenbel. 2x SDL - 12,6 W / je Element LED Bewegungssensor, 12 Volt DC / je Element Passepartour. 6-trg MODERN ohne Beleuchtung Passepartour. 6-trg MODERN LED-Bel. 3x CHL - 27 W 4 Kanal-Funkdimmer 60 Watt QP</p>	P32986		
	329502		
	329505		
	329706		
	329707		
	395151		
	395154		
	395151		
	395154		
	395081		
395430			
328066			
328076			
300120			

B/H/T in cm:

301,8 / 229,0 / 64,5 (inkl. Türtiefe)

Passende Griffe:

12, 13, 27, 28, 29, 32, 33

Hinweis zur Beleuchtung:

Bei jeder Kommission werden ein oder mehrere EVG`s in ausreichender Wattzahl mitgeliefert.

Sollten mehrere EVG`s benötigt werden, z. B. wegen differenzierten Stellplanungen, müssen diese unbedingt mitbestellt werden. Bitte beachten Sie hierzu weitere Informationen auf Seite 109-110.

Bitte senden Sie eine Planungsskizze zu dem Auftrag.

INCASA PREMIUM

Planungsvorschläge

Höhe 229,0 cm

- Bitte Griffvariante wählen -

Hinweis: Ein Grundschränk hat 2 Außenseiten. Ein Anbauschränk hat nur 1 Mittelseite.

Zur Standardausstattung des Schrankes gehören 2 Einlegeböden und 1 Kleiderstange.

Bezeichnung	Bestell-Nr.	PG 1	PG 2
 <p>Planungsvorschlag Kleiderschränk 6-trg</p> <p><u>bestehend aus:</u> 1 x Grundschränk 2-trg 2 x Anbauschränk 2-trg 2 x Profiltür Front B, Schlagleistentür links 2 x Profiltür Front B, Türanschlag rechts 1 x Profil-/Spiegeltür Front B, Schlagleistentür links 1 x Profil-/Spiegeltür Front B, Türanschlag rechts</p> <p>optionales Zubehör zu 329502 1 Lichtleiste f. 2-trg Einlegeboden, 1x ICL - 2,7W 2 Lichtleisten f. 2-trg Einlegeboden, 2x ICL - 5,4W</p> <p>optionales Zubehör zu 329505 1 Lichtleiste f. 2-trg Einlegeboden, 1x ICL - 2,7W 2 Lichtleisten f. 2-trg Einlegeboden, 2x ICL - 5,4W</p> <p>optionales Zubehör: Innenseitenbel. 2x SDL - 12,6 W / je Element LED Bewegungssensor, 12 Volt DC / je Element Passepartoutr. 6-trg MODERN ohne Beleuchtung Passepartoutr. 6-trg MODERN LED-Bel. 3x CHL - 27 W 4 Kanal-Funkdimmer 60 Watt QP</p> <p>B/H/T in cm: 301,8 / 229,0 / 64,5 (inkl. Türtiefe)</p> <p>Passende Griffe: 12, 13, 27, 28, 29, 32, 33</p> <p><i>Spiegel seitlich eingefasst innen und außen sichtbar (ohne Tischlerplatte als Trägermaterial)</i></p>	<p>P32966</p> <p>329502 329505 329726 329727 329736 329737</p> <p>395151 395154</p> <p>395151 395154</p> <p>395081 395430 328066 328076 300120</p>		
<p><u>Hinweis zur Beleuchtung:</u> Bei jeder Kommission werden ein oder mehrere EVG`s in ausreichender Wattzahl mitgeliefert. Sollten mehrere EVG`s benötigt werden, z. B. wegen differenzierten Stellplanungen, müssen diese unbedingt mitbestellt werden. Bitte beachten Sie hierzu weitere Informationen auf Seite 109-110. <u>Bitte senden Sie eine Planungsskizze zu dem Auftrag.</u></p>			

INCASA PREMIUM

Planungsvorschläge

Höhe 229,0 cm

- Bitte Griffvariante wählen -

Hinweis: Ein Grundschränk hat 2 Außenseiten. Ein Anbauschränk hat nur 1 Mittelseite.

Zur Standardausstattung des Schrankes gehören 2 Einlegeböden und 1 Kleiderstange.

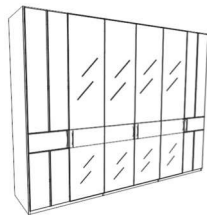

B/H/T in cm:
301,8 / 229,0 / 64,5 (inkl. Türtiefe)

Passende Griffe:
12, 27, 32

Spiegeltüren: Sperrholz-/Tischlerplatte
als Rückwand

Planungsvorschlag Kleiderschränk 6-trg

bestehend aus:

- 1 x Grundschränk 2-trg
- 2 x Anbauschränk 2-trg
- 1 x Vollflächentür m. Querriegel Front C, Schlagl. li
- 2 x Spiegeltür mit Querriegel Front C, Schlagl. li
- 2 x Spiegeltür mit Querriegel Front C, Anschlag re
- 1 x Vollflächentür m. Querriegel Front C, Anschlag re

optionales Zubehör zu 329502

- 1 Lichtleiste f. 2-trg Einlegeboden, 1x ICL - 2,7W
- 2 Lichtleisten f. 2-trg Einlegeboden, 2x ICL - 5,4W

optionales Zubehör zu 329505

- 1 Lichtleiste f. 2-trg Einlegeboden, 1x ICL - 2,7W
- 2 Lichtleisten f. 2-trg Einlegeboden, 2x ICL - 5,4W

optionales Zubehör:

- Innenseitenbel. 2x SDL - 12,6 W / je Element
- LED Bewegungssensor, 12 Volt DC / je Element
- Passepartoutr. 6-trg MODERN ohne Beleuchtung
- Passepartoutr. 6-trg MODERN LED-Bel. 3x CHL - 27 W
- 4 Kanal-Funkdimmer 60 Watt QP

Bestell-Nr.	PG 1	PG 2
P32976		
329502		
329505		
329746		
329756		
329757		
329747		
395151		
395154		
395151		
395154		
395081		
395430		
328066		
328076		
300120		









Hinweis zur Beleuchtung:

Bei jeder Kommission werden ein oder mehrere EVG`s in ausreichender Wattzahl mitgeliefert.

Sollten mehrere EVG`s benötigt werden, z. B. wegen differenzierten Stellplanungen, müssen diese unbedingt mitbestellt werden. Bitte beachten Sie hierzu weitere Informationen auf Seite 109-110.

Bitte senden Sie eine Planungsskizze zu dem Auftrag.

PROGRAMMNEUTRALE PLANUNGSARTIKEL für alle Kleiderschränke

Kranzprofile MODERN		Einzelemente (kantige Optik)		Höhe 2,5 cm / Tiefe 67,3 cm		
		Bezeichnung	Breite cm	Bestell-Nr.	PG 1	PG 2
		für 1 Türbreite; ohne Beleuchtung	50,0	328911		
		für 1 Türbreite; mit LED-Beleuchtung 1x CHL 4 W	50,0	328931		
		für 2 Türbreiten; ohne Beleuchtung	100,0	328912		
		für 2 Türbreiten; mit LED-Beleuchtung 1x CHL 9 W	100,0	328932		
		für 3 Türbreiten; ohne Beleuchtung	150,0	328913		
		für 3 Türbreiten; mit LED-Beleuchtung 1x CHL 14 W	150,0	328933		
 links	oder	 rechts				
passend für Kränze 1 Kranzabschlussprofil links oder rechts mit und ohne Beleuchtung			2,5	328900		













PROGRAMMNEUTRALE PLANUNGSARTIKEL für alle Kleiderschränke

Kranzprofile MODERN





für Eckschränke (kantige Optik)

Höhe 2,5 cm

Der Kranzüberstand beträgt je Seite 1,9 cm.

	Bezeichnung	Bestell-Nr.	PG 1	PG 2
	für Eckschrank 1-türig - beidseitig zum Anbauen Kranzprofil ohne Beleuchtung	328940		
	Kranzprofil mit LED-Beleuchtung 1x CHL 4 W	328941		
	für Großraum-Eckschrank 2-türig - beidseitig zum Anbauen Kranzprofil ohne Beleuchtung	328942		
	Kranzprofil mit LED-Beleuchtung 1x CHL 9 W	328943		
	für Eckschrank 1-türig - rechts zum Anbauen links inkl. Abschlussprofil Kranzprofil ohne Beleuchtung	328937		
	Kranzprofil mit Beleuchtung 1x CHL 4 W	328939		
	für Großraum-Eckschrank 2-türig - links <u>oder</u> rechts zum Anbauen links <u>oder</u> rechts inkl. Abschlussprofil Kranzprofil ohne Beleuchtung	328944		
	Kranzprofil mit Beleuchtung 1x CHL 9 W	328945		
	für Eckschrank 1-türig - links zum Anbauen rechts inkl. Abschlussprofil Kranzprofil ohne Beleuchtung	328937		
	Kranzprofil mit Beleuchtung 1x CHL 4 W	328938		
	für Großraum-Eckschrank 2-türig - links <u>oder</u> rechts zum Anbauen links <u>oder</u> rechts inkl. Abschlussprofil Kranzprofil ohne Beleuchtung	328944		
	Kranzprofil mit Beleuchtung 1x CHL 9 W	328947		

PROGRAMMNEUTRALE PLANUNGSARTIKEL für alle Kleiderschränke

Kranzprofile MODERN		für Reduktionselemente		Höhe 2,5 cm / Tiefe 49,2 - 67,3 cm	
Bezeichnung		Breite in cm	Bestell-Nr.	PG 1	PG 2
	für Reduktionselement 1-türig, links inkl. Abschlussprofil Kranzprofil ohne Beleuchtung	49,5	328915		
	Kranzprofil mit LED-Beleuchtung 1x CHL 4 W	49,5	328916		
	für Reduktionselement 1-türig, rechts inkl. Abschlussprofil Kranzprofil ohne Beleuchtung	49,5	328917		
	Kranzprofil mit LED-Beleuchtung 1x CHL 4 W	49,5	328918		
Kranzprofile MODERN: kantige Optik					

PROGRAMMNEUTRALE PLANUNGSARTIKEL für alle Kleiderschränke



Passepartoutrahmen

MODERN (kantige Optik)

inkl. Seitenteile

Rahmenstärke 2,5 cm; Schrankbreite vergrößert sich um 1,6 cm je Seite, und die Schrankhöhe vergrößert sich um 2,5 cm.
Passepartoutrahmen vorgezogen: steht 2,8 cm vor der Front; Schranktiefe inkl. Passepartoutrahmen: 67,3 cm

Bei Passepartoutrahmen mit Beleuchtung: inkl. 15 W EVG + Fußschalter. Optional ist ein Funkdimmer bestellbar.



	Bezeichnung	Bestell-Nr.	PG 1	PG 2
für Kleiderschrankschrankhöhe 206,6 cm:   	für Schrankelement 1-türig ohne Beleuchtung mit LED-Beleuchtung 1x CHL 4 W	328041 328051		
	für Schrankelement 2-türig ohne Beleuchtung mit LED-Beleuchtung 1x CHL 9 W	328042		
	für Schrankelement 3-türig ohne Beleuchtung mit LED-Beleuchtung 1x CHL 14 W	328043		
	für Schrankelement 4-türig ohne Beleuchtung mit LED-Beleuchtung 2x CHL 18 W	328044		
	für Schrankelement 5-türig ohne Beleuchtung mit LED-Beleuchtung 3x CHL 22 W	328045 328055		
	für Schrankelement 6-türig ohne Beleuchtung mit LED-Beleuchtung 3x CHL 27 W	328046 328056		
	für Schrankelement 7-türig ohne Beleuchtung mit LED-Beleuchtung 3x CHL 32 W	328047 328057		
	für Schrankelement 8-türig ohne Beleuchtung mit LED-Beleuchtung 4x CHL 36 W	328048 328058		
	für Schrankelement 1-türig ohne Beleuchtung mit LED-Beleuchtung 1x CHL 4 W	328061 328071		
	für Schrankelement 2-türig ohne Beleuchtung mit LED-Beleuchtung 1x CHL 9 W	328062 328072		
	für Schrankelement 3-türig ohne Beleuchtung mit LED-Beleuchtung 1x CHL 14 W	328063 328073		
	für Schrankelement 4-türig ohne Beleuchtung mit LED-Beleuchtung 2x CHL 18 W	328064 328074		
	für Schrankelement 5-türig ohne Beleuchtung mit LED-Beleuchtung 3x CHL 22 W	328065 328075		
	für Schrankelement 6-türig ohne Beleuchtung mit LED-Beleuchtung 3x CHL 27 W	328066 328076		
	für Schrankelement 7-türig ohne Beleuchtung mit LED-Beleuchtung 3x CHL 32 W	328067 328077		
	für Schrankelement 8-türig ohne Beleuchtung mit LED-Beleuchtung 4x CHL 36 W	328068 328078		

PROGRAMMNEUTRALE PLANUNGSARTIKEL für alle Kleiderschränke

Passepartoutrahmen CLASSIC (weiche, abgerundete Optik) inkl. Seitenteile

Rahmenstärke 2,5 cm; Schrankbreite vergrößert sich um 1,6 cm je Seite, und die Schrankhöhe vergrößert sich um 2,5 cm.
 Passepartoutrahmen vorgezogen: steht 2,8 cm vor der Front; Schranktiefe inkl. Passepartoutrahmen: 67,3 cm

Bei Passepartoutrahmen mit Beleuchtung: inkl. 15 W EVG + Fußschalter. Optional ist ein Funkdimmer bestellbar.

	Bezeichnung	Bestell-Nr.	PG 1	PG 2	
für Kleiderschränkhöhe 206,6 cm:   	für Schrankelement 1-türig ohne Beleuchtung mit Beleuchtung 1x LED Minispot 1,5 W	328001 328011			
	für Schrankelement 2-türig ohne Beleuchtung mit Beleuchtung 2x LED Minispot 3 W	328002 328012			
	für Schrankelement 3-türig ohne Beleuchtung mit Beleuchtung 3x LED Minispot 4,5 W	328003 328013			
	für Schrankelement 4-türig ohne Beleuchtung mit Beleuchtung 4x LED Minispot 6,0 W	328004 328014			
	für Schrankelement 5-türig ohne Beleuchtung mit Beleuchtung 5x LED Minispot 7,5 W	328005 328015			
	für Schrankelement 6-türig ohne Beleuchtung mit Beleuchtung 6x LED Minispot 9 W	328006 328016			
	für Schrankelement 7-türig ohne Beleuchtung mit Beleuchtung 7x LED Minispot 10,5 W	328007 328017			
	für Schrankelement 8-türig ohne Beleuchtung mit Beleuchtung 8x LED Minispot 12 W	328008 328018			
	für Kleiderschränkhöhe 229,0 cm:	für Schrankelement 1-türig ohne Beleuchtung mit Beleuchtung 1x LED Minispot 1,5 W	328021 328031		
		für Schrankelement 2-türig ohne Beleuchtung mit Beleuchtung 2x LED Minispot 3 W	328022 328032		
		für Schrankelement 3-türig ohne Beleuchtung mit Beleuchtung 3x LED Minispot 4,5 W	328023 328033		
		für Schrankelement 4-türig ohne Beleuchtung mit Beleuchtung 4x LED Minispot 6,0 W	328024 328034		
		für Schrankelement 5-türig ohne Beleuchtung mit Beleuchtung 5x LED Minispot 7,5 W	328025 328035		
		für Schrankelement 6-türig ohne Beleuchtung mit Beleuchtung 6x LED Minispot 9 W	328026 328036		
		für Schrankelement 7-türig ohne Beleuchtung mit Beleuchtung 7x LED Minispot 10,5 W	328027 328037		
		für Schrankelement 8-türig ohne Beleuchtung mit Beleuchtung 8x LED Minispot 12 W	328028 328038		

PROGRAMMNEUTRALE PLANUNGSARTIKEL für alle Kleiderschränke







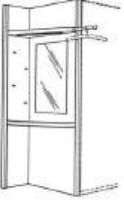
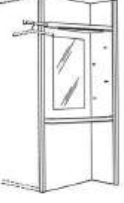
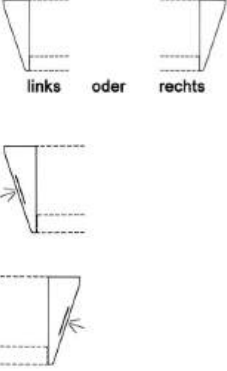

Garderobenelement

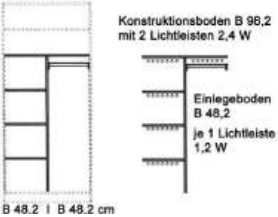
Tiefe 65,3 cm



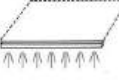
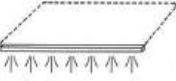
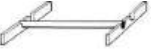



(KEIN Passepartoutrahmen möglich)

	Bezeichnung	Breite cm	Bestell-Nr.	PG 1	PG 2
 <p>mit Hängespiegel, ausziehbarer Kleiderstange, 4 Schmuckhaken und Ablageschale</p> <p>Bitte Farbe der Schmuckhaken angeben: - silber Nr. 50 - schwarz Nr. 51</p>	<p>Garderobenelement <u>links</u> angebaut: für Schrankhöhe 229,0 cm</p>	24,7	329592		
	<p>für Eckschränke / Großraum-Eckschränke</p>	25,9	329596		
 <p>mit Hängespiegel, ausziehbarer Kleiderstange, 4 Schmuckhaken und Ablageschale</p> <p>Bitte Farbe der Schmuckhaken angeben: - silber Nr. 50 - schwarz Nr. 51</p>	<p>Garderobenelement <u>rechts</u> angebaut für Schrankhöhe 229,0 cm</p>	24,7	329593		
	<p>für Eckschränke / Großraum-Eckschränke</p>	25,9	329597		
 <p>links oder rechts</p>	<p>Kranzplatte <u>links oder rechts</u> angebaut ohne Beleuchtung</p>		328988		
	<p>Kranzplatte <u>links</u> mit LED-Beleuchtung 1x CHL 4 W</p>		328989		
	<p>Kranzplatte <u>rechts</u> mit LED-Beleuchtung 1x CHL 4 W</p>		328993		
<p><u>alle</u> Kranzplatten sind passend für: - Kleiderschränke in der Höhe 229,0 cm = Kranzplatte B 25,1 cm - Eckschränke/Großraum-Eckschränke = Kranzplatte B 26,9 cm</p>					

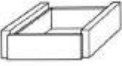
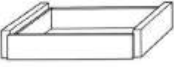

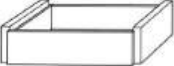
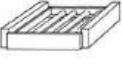
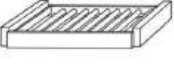
PROGRAMMNEUTRALE PLANUNGSARTIKEL für alle Kleiderschränke

Innenausstattung		für Kleiderschränke		nur in Buche natur geölt erhältlich		
		Bezeichnung	Breite cm	Bestell-Nr.	PG 1	PG 2
 <p>Konstruktionsboden B 98,2 mit 2 Lichtleisten 2,4 W</p> <p>Einlegeboden B 48,2 je 1 Lichtleiste 1,2 W</p> <p>B 48,2 B 48,2 cm</p> <p>Maße B/H/T in cm: 98,2 / 157,1 / 53,0</p>	<p>T-Schrankeinteilung für Schrankhöhe 206,6 und 229,0 cm</p> <p>bestehend aus: 1 Konstruktionsboden mit Verbindungsbeschlag 1 Mittelseite H 156,7 3 Einlegeböden B 48,2; 1 Kleiderstange B 48,2</p>	98,2	329014			
	<p>2 Lichtleisten für Konstruktionsboden, 2x ICL - 2,4 W</p>			395156		
	<p>zusätzlicher Einlegeboden</p>	48,2	329006			
	<p>1 Lichtleiste f. 1-trg Einlegeboden, 1x ICL - 1,2 W</p>		300300			
	<p>Innenseitenbeleuchtung links und rechts als Set für Schrankhöhe 206,6 cm 2x SDL - 11,4 W</p>			300317		
	<p>für Schrankhöhe 229,0 cm 2x SDL - 12,6 W</p>			300308		
 <p>Maße H/T in cm: 2,0 / 52,0</p>  <p>Maße H/T in cm: 2,0 / 52,0</p>	<p>Einlegeboden / Abdeckboden für 1-türigen Kleiderschrank</p>	48,2	329006			
	<p>für 2-türigen Kleiderschrank</p>	98,2	329007			
 <p>Stärke in cm: 1,8</p>  <p>Stärke in cm: 1,8</p>	<p>Unterbaubeleuchtung für Einlegeböden 1 Lichtleiste f. 1-trg Einlegeboden, 1x ICL - 1,2 W</p>			300300		
	<p>1 Lichtleiste f. 2-trg Einlegeboden, 1x ICL - 2,7 W</p>			300301		
 	<p>Kleiderstange für Kleiderschrank 1-türig</p>	48,2	329020			
	<p>für Kleiderschrank 2-türig</p>	98,2	329021			
 <p>Stärke / Tiefe in cm: 2,0 / 52,0</p>  <p>Stärke in cm: 2,0</p>	<p>Einlegeboden für Eckschränke 1-türig und Großraum-Eck-schrank</p>	94,6	329011			
	<p>Unterbaubeleuchtung für Eckböden 1 Lichtleiste für Eckboden, 1x ICL - 2,4 W</p>			300305		

PROGRAMMNEUTRALE PLANUNGSARTIKEL für alle Kleiderschränke

Innenausstattung		für Kleiderschränke		nur in Buche natur geölt erhältlich	
Bezeichnung		Breite cm	Bestell-Nr.	PG 1	PG 2
	Schubkasten für Kleiderschrank 1-türig	48,2	329050		
	Schubkasten für Kleiderschrank 2-türig	98,2	329051		
Maße H/T in cm: 19,2 / 53,0	Wir empfehlen einen Abdeckboden als oberer Abschluss eines Schubkastens oder einer Kombination.				
	Schubkasten für Kleiderschrank 1-türig	48,2	329055		
	Schubkasten für Kleiderschrank 2-türig	98,2	329056		
Maße H/T in cm: 25,6 / 53,0	Wir empfehlen einen Abdeckboden als oberer Abschluss eines Schubkastens oder einer Kombination.				
	Hosenauszug für Kleiderschrank 1-türig inkl. 5 Stangen	48,2	329075		
	Hosenauszug für Kleiderschrank 2-türig inkl. 10 Stangen	98,2	329076		
Maße H/T in cm: 12,8 / 53,0	Wir empfehlen einen Abdeckboden als oberer Abschluss eines Schubkastens oder einer Kombination.				
	5 zusätzliche Stangen für Hosenauszug		329080		
	Trittschublade für Kleiderschrank 2-türig inkl. Trittmatte	98,2	329121		
Maße H/T in cm: 22,4 / 52,5					
	Bodenleiste für Kleiderschrank 1-türig	48,2	329081		
	Bodenleiste für Kleiderschrank 2-türig	98,2	329082		

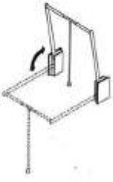

PROGRAMMNEUTRALE PLANUNGSARTIKEL für alle Kleiderschränke

Innenausstattung		für Kleiderschränke			
	Bezeichnung	Breite in cm	Bestell-Nr.	PG 1	PG 2
	Kleiderlift mit Metallstange (max. Tragkraft 10 kg)	98,2	329111		
	Spiegel für Türinnenseite <u>Achtung - nicht passend bei:</u> - Profiltüren Front B aus INCASA PREMIUM - Profiltüren mit Querriegel Front D <u>nur</u> bei Glas-/Spiegeltüren aus INCASA PREMIUM - Glastüren nicht blickdicht aus INCASA RANURA - Türen mit Baumkante aus INCASA ALBERO	31,5	329038		

Maße H in cm:
120,0



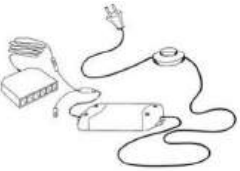

PROGRAMMNEUTRALE PLANUNGSARTIKEL für alle Kleiderschränke

Zubehör

Bezeichnung	Bestell-Nr.	PG 1	PG 2
<p>Hinweis:</p> <p>Bei jeder Kommission werden ein oder mehrere EVGs in ausreichender Wattzahl je Element mitgeliefert.</p> <p>Sollten auf Grund der differenzierten Stellplanung z.B. Auflösung eines Vorschlages und einer damit verbundenen separaten Schaltung mehrere EVGs benötigt werden, müssen diese unbedingt hinzu bestellt werden -> am besten in Form einer beigefügten Planungsskizze zum Auftrag.</p> <p>Optional kann / können ein oder mehrere Funkdimmer zusätzlich bestellt werden.</p> <p>Achtung: Einbaubeleuchtungen sind <u>nicht</u> nachträglich bestell- bzw. einbaubar.</p>			
 <p>Funkdimmer Set 60 Watt</p> <p>bestehend aus: 1 x Empfänger mit 4 vormontierten 6-fach Verteilern 1 x 4-Kanal Funksender</p> <p>Ermöglicht mit Hilfe des Funksenders das AN/AUS- Schalten der angeschlossenen Beleuchtung sowie eine stufenlose Dimmung von 4 Beleuchtungspunkten.</p>	300120		
 <p>Empfänger 60 Watt</p> <p>Zusätzlicher Empfänger für die Beleuchtung in einem weiteren Möbelstück, (z.B. in einem anderen Raum), der über den 4-Kanal Funkschalter gesteuert werden soll. Der Empfänger kann dafür angelernt und gesteuert werden.</p>	300121		
 <p>4-Kanal Funksender</p> <p>Zusätzlicher Funksender, wenn mehr als 4 Kanäle benötigt werden oder ein weiterer Funksender gewünscht ist.</p>	300122		
 <p>Elektronisches Vorschaltgerät EVG 60 Watt</p> <p>Mit Fußschalter und Verteiler für max. 6 Beleuchtungselemente</p>	300123		

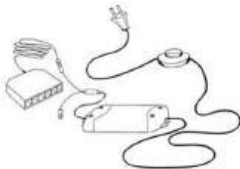
PROGRAMMNEUTRALE PLANUNGSARTIKEL für alle Kleiderschränke



Zubehör

Bezeichnung	Bestell-Nr.	PG 1	PG 2
 <p>Elektronisches Vorschaltgerät EVG 30 Watt</p> <p>Mit Fußschalter und Verteiler für max. 6 Beleuchtungselemente</p>	300124		
 <p>Elektronisches Vorschaltgerät EVG 15 Watt</p> <p>Mit Fußschalter und Verteiler für max. 6 Beleuchtungselemente</p>	300125		
 <p>LED Bewegungssensor, 12 Volt DC</p>	300126		
 <p>LED 6-fach Verteiler</p> <p>(Der Verteiler wird zwischen EVG und LED Leuchten montiert. So entstehen inkl. EVG 7 Steckplätze für LED Leuchten.)</p>	300127		
 <p>LED Verlängerungskabel 200 cm</p>	300128		

PROGRAMMNEUTRALE PLANUNGSARTIKEL für alle Kleiderschränke

Sonderanfertigungen

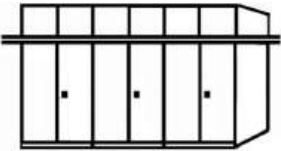
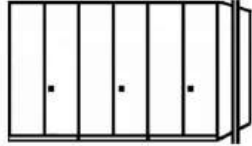
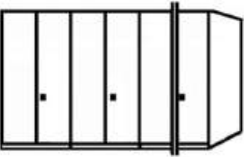
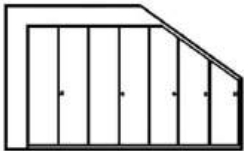
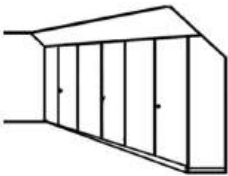
- vorbehaltlich technischer Umsetzbarkeit -

	Bezeichnung	Bestell-Nr.	PG 1	PG 2
	Höhenkürzung je Korpuselement	Mehrpreis pro Element	300219	
	je Holztür	Mehrpreis pro Tür	300220	
	je Glastür	Mehrpreis pro Tür	300221	
	je Glasrahmentür ‚nicht blickdicht‘ (Incasa Ranura)	Mehrpreis pro Tür	300232	
	Tiefenkürzung 1-trg. + 2 trg. Elemente	Mehrpreis pro Element	300222	
	1-trg. + 2 trg. Kombielemente	Mehrpreis pro Element	300246	
	Breitenkürzung je Korpuselement	Mehrpreis pro Element	300223	
	je Holztür	Mehrpreis pro Tür	300224	
	je Glastür	Mehrpreis pro Tür	300225	
	je Kombielemente	Mehrpreis pro Element	300247	
	je Glasrahmentür ‚nicht blickdicht‘ (Incasa Ranura)	Mehrpreis pro Tür	300233	
	Abschrägung seitlich je Korpuselement	Mehrpreis pro Element	300226	
	je Holztür	Mehrpreis pro Tür	300227	
	je Glastür	Mehrpreis pro Tür	300228	
	je Glasrahmentür ‚nicht blickdicht‘ (Incasa Ranura)	Mehrpreis pro Tür	300234	
	Abschrägung nach hinten	Mehrpreis pro Element	300229	
	Blendmaterial 20 mm stark (max. Länge 300,0 cm) bis 5 cm Breite	per lfdm	300212	
	über 5 cm Breite	per m ²	300213	
	Kürzungen je Höhe - Breite - Tiefe für - Beimöbel - Kranzprofile - Korpussinenteile / Innenausstattung Artikel bis 208,00 Artikel über 208,00 Artikel über 833,00 Artikel über 1250,00 Artikel über 2083,00 Frachtkostenzuschlag bei einem Warenwert unter 438,00 €: Weitere Sonderanfertigungen auf Anfrage.		300214 300215 300216 300217 300218	