

# Möbel LETZ

*Finden und Wohlfühlen*



## Typenplan

Incasa Onema von Decker - Drehtürenschränk mit Glasakzenten in Anthra

### **Wichtiger Hinweis für Sie**

Etwaige Hinweise des Herstellers in dieser Produktinformation, die sich auf die Gewährleistung beziehen, haben für Sie keinerlei Bindungswirkung und können von Ihnen ignoriert werden. Ihre gesetzlichen Gewährleistungsrechte als Verbraucher uns gegenüber, als Ihrem Verkäufer, werden dadurch in keiner Weise berührt oder eingeschränkt. Sie können sich wegen aller Mängel jederzeit an uns wenden. Darüber hinaus gehende Herstellergarantien bleiben natürlich unberührt. Dieser Artikel wird hergestellt von Möbelwerke A. Decker GmbH, Am Bahnhof 3, 34434 Borgentreich, Deutschland

Möbel Letz GmbH  
Am Gewerbepark 11  
06895 Zahna-Elster

Tel.: 035383 - 6018 50

Fax.: 035383 - 6018 17



# Typenliste

## Massivholz - Schlafzimmer

gültig ab 25.10.2025

Konstruktions-, Farb- und Materialänderungen im Rahmen des technischen Fortschritts vorbehalten.  
© DEC; 11.12.2025

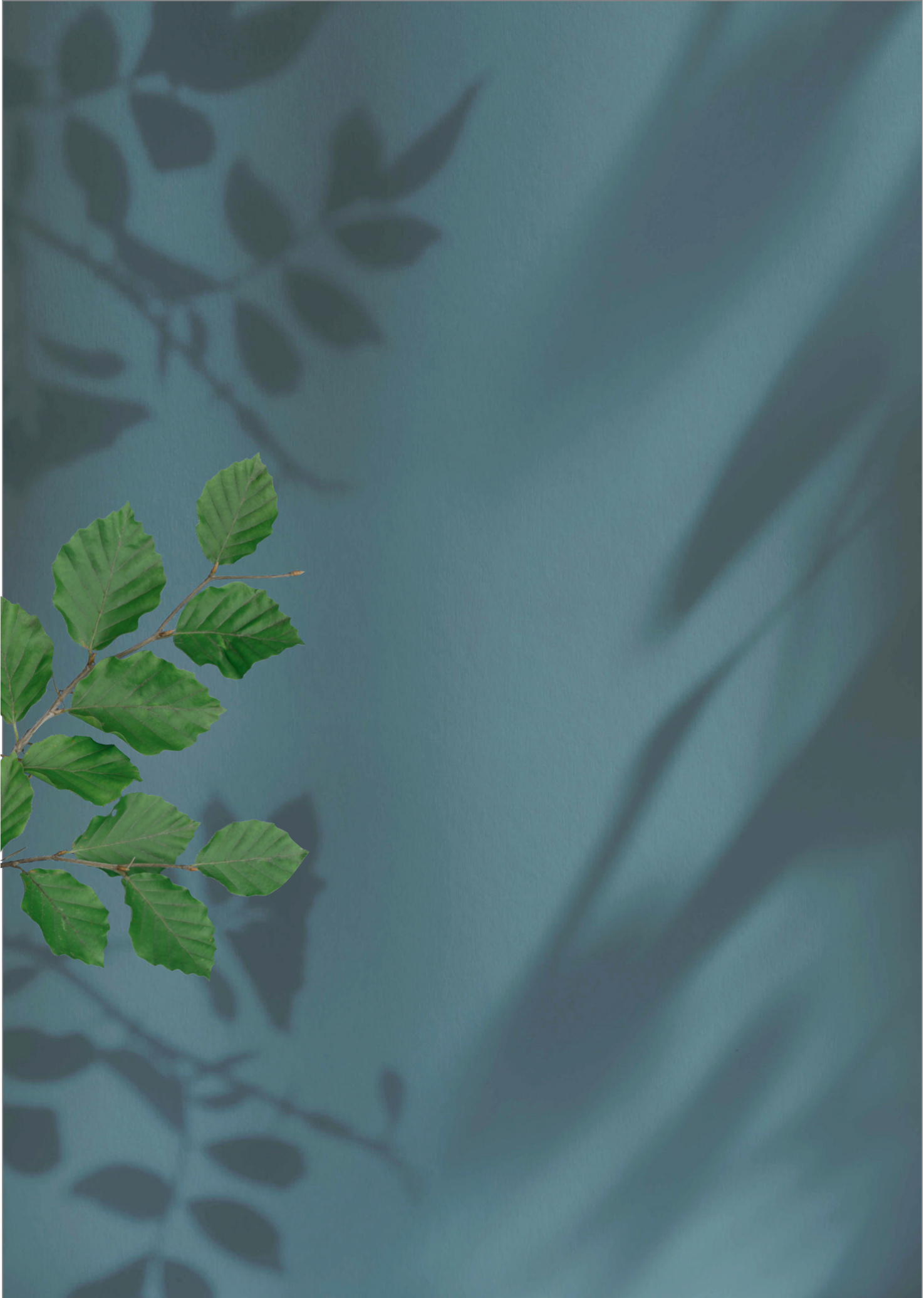

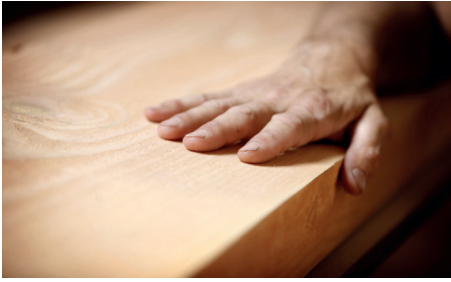

## ***Massivholz ist ein Naturprodukt***

Holz ist kein uniformer, homogener Werkstoff. Jedes Stück Holz hat seine eigenen, unverwechselbaren Merkmale. Somit hat ein jedes Möbel aus Massivholz seine individuellen Ursprungszeichen.

Charakteristisch für diesen naturgewachsenen Werkstoff sind Farb- und Strukturunterschiede, Verwachsungen, Unregelmäßigkeiten, Äste, Haar- und Kreuzrisse sowie Spannungen (Drehwuchs), die je nach Holzart und Wuchsgebiet unterschiedlich sind.

Auf schwankende Raumtemperaturen und Luftfeuchtigkeit – auch jahreszeitenbedingt – reagiert Holz. Es „arbeitet“.

Spannungen im Holz sowie ein Verziehen des Holzes sind daher nicht immer auszuschließen.

Am gesündesten für uns Menschen und auch für das Naturprodukt Holz ist eine relative Luftfeuchtigkeit von 45 % - 55 % und eine Raumtemperatur von 19° - 21°.

Alle vorgenannten Merkmale sind ein Beweis des natürlichen Ursprungs und lassen jedes Möbel zu einem Unikat werden.

Sie geben keinen Anlass zu Beanstandungen. Funktion, Gebrauch, Wert und Haltbarkeit dieser Möbel werden dadurch nicht beeinträchtigt.

Alle Decker-Schlafzimmerprogramme sind reine Massivholzprogramme, da alle Teile, außer Rückwände und Schubkastenböden, aus Massivholz hergestellt, und nicht furniert sind (DIN 68871). Ist es aus konstruktiven Gründen erforderlich Tischlerplatte zu verwenden, dann wird im Typenplan gesondert darauf hingewiesen.

### ***Natur zuhause leben***

***- mit Massivholz-Möbeln von Decker.***

## ***Nachhaltige Forstwirtschaft***

Als deutscher Massivholzmöbelhersteller sind wir nach den Standards des weltweit größten Waldzertifizierungssystems PEFC zertifiziert. Durch diese Zertifizierung haben unsere Kunden die Gewissheit, dass unsere Produkte aus nachweislich vorbildlich bewirtschafteten Wäldern stammen.

So kommt unser Holz ausschließlich aus Beständen, in denen aktive und nachhaltige Bestandspflege betrieben wird.



## ***Holz arbeitet***

Gemäß der RAL-GZ 430/1 gilt folgendes für die Verarbeitung von Massivholz. Die Holzfeuchte von 6 bis 10 Prozent darf bei der Verarbeitung nicht unter- bzw. überschritten werden. Wir verarbeiten unser Holz bei einer durchschnittlichen Holzfeuchte von 8 Prozent und können somit unterjährige klimatische Einflüsse während der Produktion ausgleichen.

An sichtbaren Teilen und Flächen sind Rinde, Aus- Längs- und Querrisse, offene Leimfugen, lose Äste, Kittstellen, Harzgallen, Insektenfraß, Hobel- und Sägespuren nicht zulässig.

Zulässig hingegen sind fest verwachsene, gesunde Äste, Astspots, Schiffchen, Parkettverleimung, Trockenrisse in Ästen (auch Kreuzrisse genannt), und geringfügige Oberflächenunterschiede, die durch die Oberflächenbearbeitung entstehen können. Hinzu kommen spezielle Oberflächenbehandlungen mit entsprechenden Eigenschaften, z. B. Bürsten oder Strahlen, und naturbedingte Unregelmäßigkeiten in Struktur und Farbe.

Fugen bei Massivholzverbindungen sind fachgerecht zu verarbeiten.

Für den Verzug bei Massivholz gilt eine maximal zulässige Abweichung von 2 mm/m konvex und konkav.

Diese Anforderungen gelten für Fronten und Seiten und dürfen im Einzelfall vom Sollwert unter Berücksichtigung der Holzart und der konstruktiven Ausführung abweichen.

## ***Leimholzplatte***

Um die Stabilität zu verbessern, werden sogenannte Leimholzplatten als Basis für unsere Massivholzmöbel genutzt. In einem aufwendigen Verfahren werden einzelne, seitlich gehobelte Lamellen mit schadstofffreiem Leim (DIN 68602) an Kopf und/oder Seite verbunden. Diese Lamellen können in Breite und Länge innerhalb einer Platte unterschiedlich sein. Durch den Lamellenaufbau wird dem Holz seine natürliche Spannung genommen und das Arbeiten des Materials deutlich reduziert.

Wir produzieren zwei Arten der Leimholzplatte. Für Fronten und Wangenelemente sortieren wir die lange Lamelle, die stumpf verleimt wird. Alle anderen Bauteile werden aus der keilverzinkten Leimholzplatte gefertigt, die optisch lebhafter ist, man spricht hier auch von der Stabverleimung, bzw. der Keilzinken, Parkettverleimung.



# Klima - Timeline

**1915**



Gründung der Möbelwerke A. Decker GmbH in Ostwestfalen - seit jeher werden alle Produkte hier entwickelt und hergestellt



**1990**



Geprüfte Qualität und garantierte Sicherheit für gesundes Wohnen



**2010**



Ausschließlicher Einsatz von Holz aus zertifizierter Waldwirtschaft



**2015**



Klimaneutraler Möbelhersteller



**2019**



Mitglied der Allianz für Entwicklung & Klima



**2022**



Marke des Jahrhunderts in der Kategorie Möbel & Klimaschutz-unternehmen



**2023**



Seit Beginn unsere Strategie, nun auch zertifiziert:  
Nachhaltiges Produktdesign & der Einsatz kreislaufgeeigneter Materialien



# *Gute Gründe für Massivholzmöbel von Decker*

## **Erfahrungen im Möbelbau**

Langjährige handwerkliche Erfahrung mit modernsten Fertigungstechnologien.

## **Individualität gehört zum Standard**

Umfangreiche Typenpläne, individuelle Planungsmöglichkeiten, auftragsbezogene Fertigung und (fast) jede Sonderanfertigung sorgen für ein persönliches Stück Möbel.

## **Die Möbel sind aus richtigem Holz geschnitzt**

Basis für die Massivholzmöbel sind ausschließlich Hölzer aus bestandsgepflegten Wäldern, nachgewiesen durch eine regelmäßige PEFC- Zertifizierung.

## **In Deutschland hergestellt**

Unsere Massivholzmöbel werden ausschließlich in Deutschland entwickelt und hergestellt.

## **Güte- und Schadstoffgeprüft**

Fertigung und Produkte unterliegen einer permanenten Qualitäts- und Schadstoffprüfung eines neutralen Prüfinstituts. Alle Möbel entsprechen der höchsten Emissionsklasse A Kastenmöbel und somit den Anforderungen der Grenzwerte nach der RAL-GZ 430

## **Klimaschonende Materialien, Möbel und Herstellung**

Als klimaneutral zertifizierter Möbelhersteller wird möglichst ressourcenschonend gefertigt – z.B. kommt der Strom aus erneuerbaren Energien, geheizt wird mit Biomasse.

## **Gesund wohnen, glücklich leben**

Offenporiges Holz sorgt für ein optimales Raumklima, wirkt antibakteriell und verhindert die elektrostatische Aufladung. Sehr gut für Allergiker geeignet, schadstoffarm und naturbelassen.

## **Langlebig, robust, dauerhaft schön**

Arbeiten, Wohnen, Leben - sie bewahren ihre Ausdruckskraft unverändert über die Jahre und gewinnen noch an Wert hinzu.

## **Massiv, multifunktional - mit Liebe zum Detail**

Massivholzmöbel sind stabil und robust. Alle technischen Funktionen sind für den täglichen Gebrauch geschaffen.

## **Schubkasten und Auszüge**

Diese sind ausgelegt auf eine hohe Beanspruchung und Langlebigkeit.

# Qualität mit Brief & Siegel - darauf können Sie vertrauen.



Ausgeglichene  
CO<sub>2</sub>-Bilanz für  
einen vorbildlichen  
Klimaschutz

## *Klimaneutral hergestellt*

Dank unserer ausgeglichenen CO<sub>2</sub>-Bilanz hinterlassen wir bei der Fertigung keine Klimaspuren. Für unseren vorbildlich praktizierten Klimaschutz erhielten wir die Auszeichnung als erster klimaneutraler Möbelhersteller.



Geprüfte Qualität  
Garantierte Sicherheit  
Gesundes Wohnen

## Gütegeprüft

Strenge Tests und Kontrollen sorgen dafür, dass unsere Massivholzmöbel alle Anforderungen des „Goldenen M“ erfüllen. So erhalten Sie Möbel mit schadstoffgeprüfter Qualität und garantierter Sicherheit. Für gesundes Wohnen.



Nachhaltiges  
Produktdesign und  
kreislaufgeeignete  
Materialien

## *Ökogerichtes Design*

Wir setzen mit den von uns verwendeten Materialien auf nachhaltiges Produktdesign - alle von uns verwendeten Materialien sind nachweislich kreislaufgeeignet.



Ökologisch,  
ökonomisch  
und sozial nachhaltige  
Forstwirtschaft

## *Garantierte Nachhaltigkeit*

Wir sind nach den Standards des weltweit größten Waldzertifizierungssystems PEFC ausgezeichnet. Das von uns verarbeitete Holz stammt ausschließlich aus nachhaltig bewirtschafteten Wäldern.

Mehr zu unseren Gütesiegeln  
erfahren Sie hier:



# Qualität mit Brief & Siegel - darauf können Sie vertrauen.

## In Deutschland hergestellt

Qualität aus Deutschland ist bei uns ein gelebter Wert. Wir entwickeln und fertigen konsequent vor Ort und beziehen unsere Materialien von regionalen Zulieferern.

Von der Konstruktion über die Fertigung bis hin zur Qualitätsprüfung



## Schadstoffgeprüft

Unsere Massivholzmöbel sind schadstoffgeprüft und erfüllen die Anforderungen der besten Emissionsklasse. Das Emissionslabel wurde von der Deutschen Gütegemeinschaft Möbel e.V. entwickelt und wird auch durch diese vergeben.

Regelmäßig auf Schadstoffe geprüft



## Alliance für Entwicklung und Klima

Sie hat es sich zum Ziel gesetzt, zusätzliche Ressourcen zu generieren, um der weltweiten Erderwärmung entgegenzuwirken und die nachhaltige Entwicklung im sozialen, ökonomischen und ökologischen Sinne in benachteiligten Regionen der Erde zu unterstützen.



## Klimaschutz Unternehmen

Wir sind geprüftes Klimaschutz-Unternehmen. Das bedeutet, wir bringen Nachhaltigkeit, Energieeffizienz und Produktivität in Einklang – zum Schutz von Mensch und Umwelt.



## Marke des Jahrhunderts

Seit November 2022 trägt Decker das Markensiegel »Marke des Jahrhunderts«. Damit gehören wir zum exklusiven Kreis deutscher Marken, die sinnbildlich für eine ganze Produktgattung stehen. In unserem Fall für Massivholzmöbel.



## Einfache Reinigung

- Losen Schmutz mit einem Staubtuch entfernen
- Verschüttete Flüssigkeiten sofort entfernen
- Keine Dauernässe auf den Flächen einwirken lassen
- Nur PH-neutrale Reiniger, vorzugsweise den Proterra- Reiniger des Pflegesets verwenden, da sonst durch die Reaktion mit Gerbsäure (Eiche) eine unerwünschte Verfärbung entstehen kann.
- Öl-/Wachsmischung sehr dünn auftragen. Überschüssige Ölreste vermeiden.



**Hinweis:** Buchenholz ist stark saugend -> Öl zieht schneller ein als bei Eiche

## Auffrischung / Pflege

Für die Auffrischung von geölt gewachsenen Flächen empfehlen wir das Pflegeset von Proterra. Die bedarfsgerechte Pflege gewährleistet eine lange Lebensdauer der Oberfläche.

- Öl gleichmäßig dünn auftragen
- Überschuss mit trockenen Baumwolltüchern entfernen
- Trocknung nach ca. 16 Stunden
- Leichte Beanspruchung der Fläche nach ca. 24 Stunden
- Volle Belastbarkeit erst nach drei Tagen
- Für gute Be- / Entlüftung sorgen (Wärme beschleunigt, Kälte verzögert die Trocknung)



### **Achtung:**

**Ölgetränkte Baumwolltücher oder Schleifvlies nach Gebrauch ausgebreitet zum Trocknen aufhängen (ca. 24 Stunden), da Selbstentzündungsgefahr besteht. Durchgetrocknete Baumwolltücher anschliessend entsorgen.**

## Beschädigungen / Reparaturen

- Kratzer, kleine Brand- oder Farbflecken mit Schleifpapier 120er - 150er Korn in Holzfaserrichtung vorschleifen
- Anschließend Stufenschliff mit 180er, 240er, 280er und 320er Korn
- Schleifstaub gut entfernen
- Bei größeren Reparaturflächen das Öl mit einer Schleifmatte gleichmäßig satt auftragen und einschleifen
- Nach einer Einwirkungszeit von ca. 5 Min. Überschuss mit trockenen Baumwolltüchern entfernen
- Überschuss darf nicht mehr sichtbar sein – der „letzte Lappen“ darf keine Ölspuren mehr zeigen
- Wichtig: immer in Faserrichtung
- Bei Dellen oder eingedrückte Stellen Oberfläche grob anschleifen, um Holzfasern freizulegen
- Anschließend Stelle bewässern, so dass die Feuchtigkeit in das Holz einzieht (Holzfasern quellen auf)
- Mit Hilfe eines Bügeleisens und einem feuchten Tuch wird die Stelle herausgedampft (Bügeleisen darf nicht mit dem Holz in Berührung kommen)
- Sobald die aufgequollene Holzstelle getrocknet ist, erfolgt die Weiterbehandlung, wie bei Kratzer, Brand- oder Farbflecken

## Reparatur von tiefen Beschädigungen

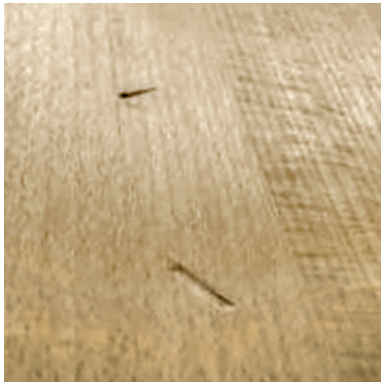

Druckstelle



in Faserrichtung  
ausschleifen



ausgeschliffene Stelle

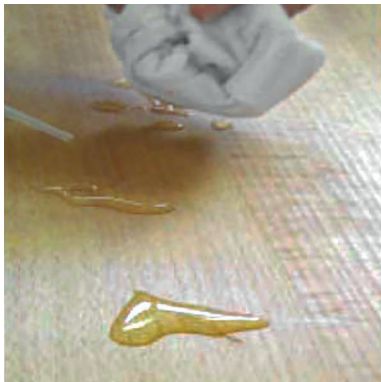

Wasser an schadhafte  
Stelle einwirken lassen



feuchtes Baumwolltuch  
unter das Bügeleisen legen



Druckstelle ausbügeln

## Pflegeset für naturbelassen geölte Oberflächen

Die richtige Pflege gewährleistet eine lange Lebensdauer der Möbeloberflächen.

Das Pflegeset besteht aus 100 ml Reiniger und 100 ml Pflegeöl mit Schleifvlies und Reinigungstuch.

**Bestell-Nr. 100789**



Mehr zur Pflege von Massivholzmöbeln erfahren Sie unter [www.decker.de/material-pflege](http://www.decker.de/material-pflege)

## Kernbuche

Der verwendete Kern des Buchenstamms ist beige braun und von dunkelbraunen Flächen durchzogen. Naturbelassen geölt wird die Oberfläche lebendig angefeuert und entwickelt eine rötlich braune Struktur. Das Holz ist sehr hart, druckfest, und von einer Textur mit kaum sichtbarer Pore.

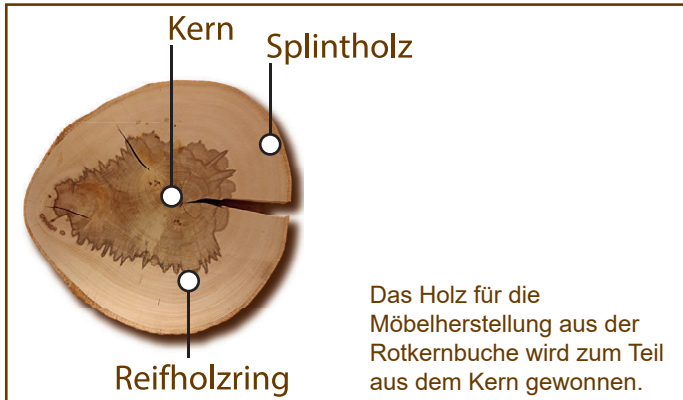

- Die Buche ist eine der wichtigsten einheimischen Laubholzarten und eines der bedeutendsten Nutz- und Industrieböhlen
- Sie bildet gerade, vollholzige und langschäftige Stämme mit (fast) astfreien Längen bis zu 15m
- Ein mittelgroßer bis großer Baum erreicht eine Höhe zwischen 30m bis 35m
- Die Buche ist mit einem Anteil von ca. 16% an der deutschen Gesamtwaldfläche die wichtigste einheimische Laubholzart (regionaler Anteil ca. 32%)
- Die Kernbuche ist das Kernholz derselben Baumart
- Sie besitzt einen rötlicheren Ton als das übliche Buchenholz und hat eine auffällige und lebendige Maserung
- Der rötliche Kern entsteht durch einen holzspezifischen Prozess ab einem Alter von ca. 100 bis 120 Jahren: Reservestoffe werden durch eindringenden Sauerstoff in farbige Inhaltsstoffe umgewandelt
- Weitere Einflussfaktoren sind: Witterung, Standortbedingungen, Astabbrüche oder kleinere Verletzungen, wodurch Sauerstoff in das Holzgewebe gelangt

## Kernbuche natur geölt = Preisgruppe PG1



### Programmzuordnung:

- INCASA ONEMA

## Wildeiche

Das Holz der Eiche/Wildeiche ist hell- bis rötlichgrau, mittelhart und ringporig stark strukturiert. Es besitzt eine ausgezeichnete Festigkeit und einen hohen Abnutzungswiderstand. Es werden die Bäume ausgesucht, die möglichst viele Äste haben und am Waldrand oder in schattigen Lagen wachsen.

Die bewusst sichtbar gelassenen Risse und Aststellen werden mit einem braunen Astfüller aus natürlichen Materialien behandelt. **Äste können einen Durchmesser von max. 5 x 5 cm haben.**

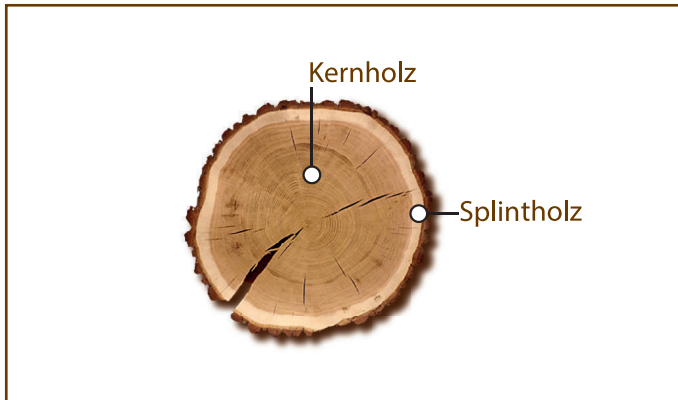

- Die Eiche ist mit einem Anteil von ca. 10% an der deutschen Gesamtwaldfläche nach der Buche die wichtigste einheimische Laubholzart und zählt zu den wertvollsten heimischen Holzarten.
- Ein mittelgroßer bis großer Baum erreicht eine Höhe zwischen 30 m und 40 m.
- Die Eiche benötigt viel Licht, alleinstehende Bäume erreichen meist nur eine Höhe von 20 bis 30 m bei einem Stammumfang von bis zu 3 m, dafür bildet sie aber eine weit ausladende Krone aus.
- Eichen gehören zu den am ältesten werdenden einheimischen Baumarten. Ein Alter von 500 bis 800 Jahren ist für diese Baumart nicht ungewöhnlich.
- Das Holz der Eiche ist sehr hart, stabil und langlebig, daher wird es gerne im Möbel - und auch im Schiffsbau verwendet.
- Die Färbung des Holzes variiert von hell- bis dunkelbraun, wobei sich der Kern graubräunlich abhebt.
- Zur Rinde hin setzt sich das junge, weißliche Splintholz vom Rest des Kernholzes ab, es hat in der Regel eine Breite von 2 - 5 cm.
- Die Maserung zeigt eine intensive Holzstruktur auf. Im Radialschnitt erkennt man die Poren als feine Rillen und die Markstrahlen als sogenannten „Spiegel“.

## Wildeiche natur geölt = Preisgruppe PG2



### Programmzuordnung:

- INCASA ONEMA

## Optionale Akzentflächen - Glasfronten

Diese insgesamt 2 cm starken Glasfronten können optional zur Massivholzfront eingesetzt werden -> in der Typenliste bei den Skizzen grau hinterlegt. Alle Glaskanten sind geschliffen und gesäumt.

### *Glas Weiß, satiniert*



Programmzuordnung:

- INCASA ONEMA

Glasrückseite ist lackiert.

Trägermaterial: Auf Tischlerplatte in der gewählten Korpusvariante.

### *Glas Anthrazit, satiniert*

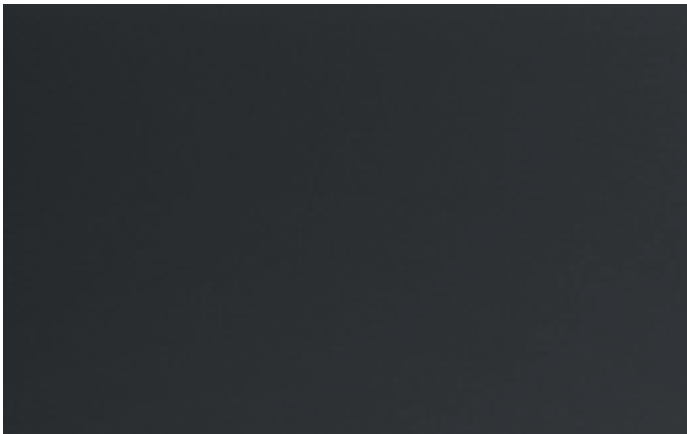

Programmzuordnung:

- INCASA ONEMA

Glasrückseite ist lackiert.

Trägermaterial: Auf Tischlerplatte in der gewählten Korpusvariante.

### *Glas Eisengrau, satiniert*

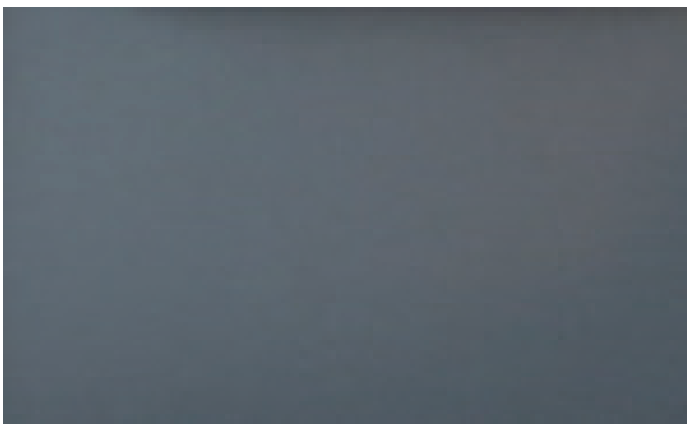

Programmzuordnung:

- INCASA ONEMA

Glasrückseite ist lackiert.

Trägermaterial: Auf Tischlerplatte in der gewählten Korpusvariante.

**Visuelle Darstellung der Akzente in der Liste bzw. auf den Skizzen:**

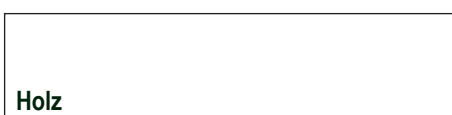



## Optionale Akzentflächen - Glasfronten

Diese insgesamt 2 cm starken Glasfronten können optional zur Massivholzfront eingesetzt werden -> in der Typenliste bei den Skizzen grau hinterlegt. Alle Glaskanten sind geschliffen und gesäumt.

### Spiegel Klarglas - nur für Kleiderschrankfronten



Programmzuordnung:

- INCASA ONEMA

Visuelle Darstellung der Akzente in der Liste bzw. auf den Skizzen:

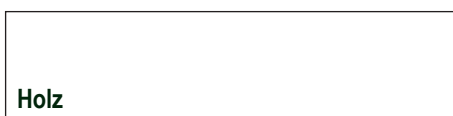

Holz



Akzentfläche(n) Glas

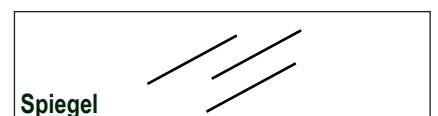

Spiegel

## ***Lederfarben***

Lederart: Pigmentiertes Leder

Lederdicke: 1,3 / 1,5 mm

Artikelzuordnung: Stuhl 350455 (s. S. 130)

### ***5627 Leder dunkelbraun***

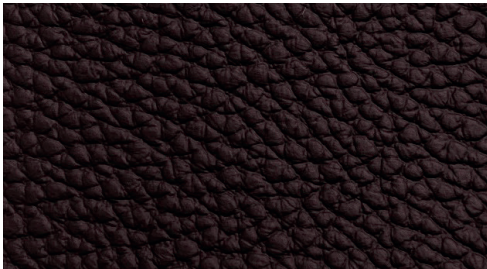

### ***5628 Leder schwarz***

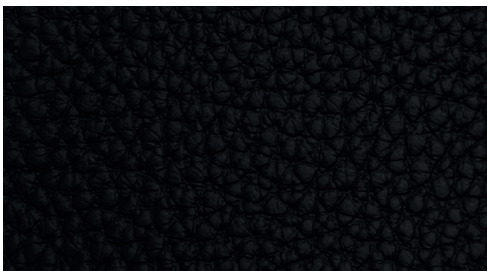

### ***5631 Leder anthrazit***

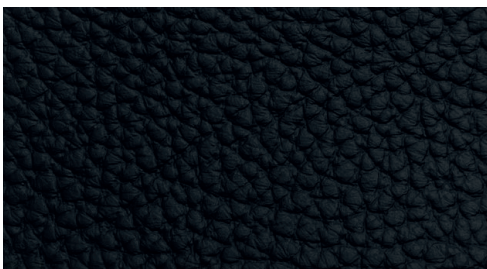

### ***5632 Leder steingrau***





**Griff Nr. 27**  
Metallgriff silber  
Länge 21,6 cm

einsetzbar bei den Programmen:

- INCASA PREMIUM:
  - Front A Vollflächentür
  - Front B Profiltür
  - Front C Vollflächentür mit Querriegel
  - Front D Profiltür mit Querriegel



**Griff Nr. 12**  
Metallgriff schwarz  
Länge 21,6 cm

- INCASA MARINO
- INCASA ALBERO
- INCASA ONEMA (Griffprägung entfällt;  
nur für Kleiderschrankfronten)

**Griffausfräsung Nr. 8**

natur geölt  
Länge variiert  
- je nach Frontbreite

einsetzbar bei dem Programm:  
- INCASA ONEMA

**Griffausfräsung Nr. 9**

schwarz  
Länge variiert  
- je nach Frontbreite

- INCASA ONEMA

SCHLAFRAUMSYSTEM

# INCASA ONEMA

KERNBUCHE MASSIV, NATUR GEÖLT  
WILDEICHE MASSIV, NATUR GEÖLT



## AUSFÜHRUNG & QUALITÄT INCASA ONEMA

☰ Holz: **PG1 Kernbuche massiv**, natur geölt  
**PG 2 Wildeiche massiv**, natur geölt

☰ Griffausfräsung: greifbar unten und oben  
Angabe bei Ihrer Bestellung erforderlich:  
- natur / Holz Nr. 8  
- schwarz Nr. 9

☰ Akzente: **Ziernut**  
Angabe bei Ihrer Bestellung erforderlich:  
- natur / Holz Nr. 8  
- schwarz Nr. 9



Holz Nr. 8



schwarz Nr. 9

☰ Gläser / Spiegel:  
Angabe bei Ihrer Bestellung erforderlich:  
**Front:**  
1. Holzausführung  
2. Glas anthrazit satiniert  
3. Glas eisengrau satiniert  
4. Glas weiß satiniert

Nur für Kleiderschränke:  
5. Spiegel Klarglas

☰ Beschläge: Ganzmetallbeschläge, integrierte Scharnierdämpfung, Schubladen mit Vollauszug und gedämpftem Selbsteinzug.

☰ Holzqualitäten: Charakteristisch für den naturgewachsenen Werkstoff Massivholz sind Farb- und Strukturunterschiede, Verwachsungen, Unregelmäßigkeiten, Äste, Haar- und Kreuzrisse sowie Spannungen (Drehwuchs), die je nach Holzart und Wuchsgebiet unterschiedlich sind. Formstabilität durch fachgerechte Stabverleimung. Äste/ z.T. offene Risse sind nicht verfüllt oder mit schwarzem Astfüller bearbeitet. Äste können einen Durchmesser von maximal 5x5 cm haben.

☰ Oberfläche: Ökologisch konzipierte Produkte auf Basis von natürlichen nachwachsenden Rohstoffen. Schadstoffgeprüft, für ein gesundes Schlafen

☰ Massivholzverarbeitung: Bettkopfteil, Bettfußteil und Bettseiten sind aus durchgehenden Holzlamellen

Nachttische und Kommoden: Fronten, Oberplatten und Seiten sind aus durchgehenden Holzlamellen

## AKZENTE - VISUELLE DARSTELLUNG IN DER LISTE BZW. AUF DEN SKIZZEN:

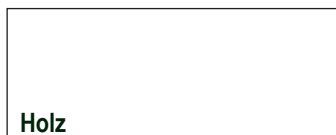

Holz



Glas

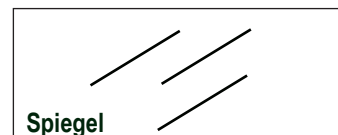

Spiegel

## WICHTIGE HINWEISE

### Glas- und Spiegelfläche bei Kleiderschränken:

Wird die Türfront eines Kleiderschranks mit einer Glas- bzw. Spiegelfläche versehen, so wird aus konstruktiven Gründen eine Tischlerplatte als Trägermaterial eingesetzt.

### Kleiderschränke in der Holzart Kernbuche natur geölt:

Der Korpus ist aus massiver Buche natur geölt und keilverzinkt. Die Türfronten sind aus massiver Kernbuche natur geölt.

### Kleiderschränke in der Holzart Wildeiche natur geölt:

Der Korpus ist aus massiver Buche natur geölt und keilverzinkt.

Die Außenseiten werden aus einer Tischlerplatte gefertigt:

- innen: Buche furniert, natur geölt und

- außen: Eiche furniert, natur geölt

Die Türfronten sind aus massiver Wildeiche natur geölt.

### Innenausstattung bei Kleiderschränken:





Sowohl bei der Holzart Kernbuche als auch bei der Wildeiche ist die Innenausstattung **nur in Buche natur geölt erhältlich.**

### Hinweis zur Beleuchtung:





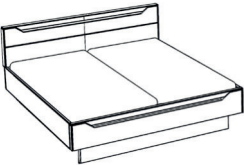
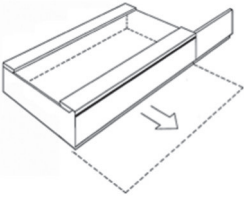

Bei jeder Kommission werden ein oder mehrere EVG's in ausreichender Wattzahl mitgeliefert. Sollten mehrere EVG's benötigt werden, z. B. wegen differenzierten Stellplanungen, müssen diese unbedingt mitbestellt werden. Bitte beachten Sie hierzu weitere Informationen auf den Seiten 104-105. **Bitte senden Sie eine Planungsskizze zu dem Auftrag.**

# INCASA ONEMA



## Betten mit Zierausfräsung

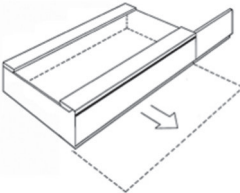

Bezeichnung		Bestell-Nr.	PG 1	PG 2
<p style="text-align: right;"><b>Maße in cm:</b></p> <p>Höhe Bettseitenunterkante: 24                      Höhe Bettseitenoberkante: 50                      Einsinktiefe: 20,7                      Kopfteilhöhe: 93,6</p>				
<b>Liegenbetten mit Holzfüßen</b>				
	Liegefläche	Stellfläche	<b>352301</b> <b>352302</b> <b>352303</b> <b>352304</b> <b>352305</b> <b>352306</b>	
	100,0 x 200,0	109,4 x 208,0		
	120,0 x 200,0	129,4 x 208,0		
	140,0 x 200,0	149,4 x 208,0		
	160,0 x 200,0	169,4 x 208,0		
	180,0 x 200,0	189,4 x 208,0		
	200,0 x 200,0	209,4 x 208,0		
	<p><b>Bitte Ausführung für Zierausfräsung angeben:</b></p> <ul style="list-style-type: none"> <li>- natur geölt</li> <li>- schwarz</li> </ul>			
<b>Liegenbetten mit Fußteil-Wange vorne</b>				
	Liegefläche	Stellfläche	<b>352311</b> <b>352312</b> <b>352313</b> <b>352314</b> <b>352315</b> <b>352316</b>	
	100,0 x 200,0	109,4 x 208,0		
	120,0 x 200,0	129,4 x 208,0		
	140,0 x 200,0	149,4 x 208,0		
	160,0 x 200,0	169,4 x 208,0		
	180,0 x 200,0	189,4 x 208,0		
	200,0 x 200,0	209,4 x 208,0		
	<p><b>Bitte Ausführung für Zierausfräsung angeben:</b></p> <ul style="list-style-type: none"> <li>- natur geölt</li> <li>- schwarz</li> </ul> <p><b>Bitte Ausführung der Bettwange angeben:</b></p> <ul style="list-style-type: none"> <li>- natur geölt</li> <li>- schwarz</li> </ul>			
	<p><b>Schubkastenmodul</b> für linke und rechte Seite einsetzbar</p> <p>1 Megaschubkasten                      Innenmaße in cm: 120,1 / 19,0 / 63,2                      mit 1 Ausgleichsblende links oder rechts 52,2 cm</p>		<b>350970</b>	
	<p><b>Bitte Ausführung angeben:</b></p> <ul style="list-style-type: none"> <li>- natur geölt</li> <li>- schwarz</li> </ul> <p>Bis zu einer Bettbreite von 140,0 cm einseitig,                      und ab einer Bettbreite von 160,0 cm beidseitig möglich.</p>			
	<p><b>Bettseitenblende</b> <b>passend für linke und/oder rechte Seite</b> zur Verblendung der Längsseite unterhalb der Bettseite, ohne Schubkastenmodul</p>		<b>350974</b>	
	<p><b>Bitte Ausführung angeben:</b></p> <ul style="list-style-type: none"> <li>- natur geölt</li> <li>- schwarz</li> </ul>			
<p>Maße B/H/T in cm: 182,0 / 25,8 / 73,2</p> <p>Passende Griffe: 5 und 25</p>				
<p>B/H/T in cm: 182,0 / 23,0 / 2,0</p>				

# INCASA ONEMA

Betten		mit Zierausfräsung - Kopfteil mit seitlichem Überstand		
Bezeichnung		Bestell-Nr.	PG 1	PG 2
<p style="text-align: right;"><b>Maße in cm:</b></p> <p>Höhe Bettseitenunterkante: 24                      Höhe Bettseitenoberkante: 50                      Einsinktiefe: 20,7                      Kopfteilhöhe: 93,6</p>				
<b>Liegenbetten mit Holzfüßen</b>				
	Liegefläche	Stellfläche	<b>352401</b> <b>352402</b> <b>352403</b> <b>352404</b> <b>352405</b> <b>352406</b>	
	100,0 x 200,0	179,0 x 208,0		
	120,0 x 200,0	199,0 x 208,0		
	140,0 x 200,0	219,0 x 208,0		
	160,0 x 200,0	239,0 x 208,0		
	180,0 x 200,0	259,0 x 208,0		
200,0 x 200,0	279,0 x 208,0			
	<b>Bitte Ausführung für Zierausfräsung angeben:</b> - natur geölt - schwarz			
	<b>Bitte Ausführung für Zierausfräsung angeben:</b> - natur geölt - schwarz			
<b>Liegenbetten mit Fußteil-Wange vorne</b>				
	Liegefläche	Stellfläche	<b>352411</b> <b>352412</b> <b>352413</b> <b>352414</b> <b>352415</b> <b>352416</b>	
	100,0 x 200,0	179,0 x 208,0		
	120,0 x 200,0	199,0 x 208,0		
	140,0 x 200,0	219,0 x 208,0		
	160,0 x 200,0	239,0 x 208,0		
	180,0 x 200,0	259,0 x 208,0		
200,0 x 200,0	279,0 x 208,0			
	<b>Bitte Ausführung für Zierausfräsung angeben:</b> - natur geölt - schwarz			
	<b>Bitte Ausführung der Bettwange angeben:</b> - natur geölt - schwarz			
	<b>Schubkastenmodul</b> für linke und rechte Seite einsetzbar		<b>350970</b>	
	1 Megaschubkasten Innenmaße in cm: 120,1 / 19,0 / 63,2 mit 1 Ausgleichsblende links oder rechts 52,2 cm			
Maße B/H/T in cm: 182,0 / 25,8 / 73,2	<b>Bitte Ausführung angeben:</b> - natur geölt - schwarz			
Passende Griffe: 5 und 25	Bis zu einer Bettbreite von 140,0 cm einseitig, und ab einer Bettbreite von 160,0 cm beidseitig möglich.			
	<b>Bettseitenblende</b> passend für linke und/oder rechte Seite zur Verblendung der Längsseite unterhalb der Bettseite, ohne Schubkastenmodul		<b>350974</b>	
	<b>Bitte Ausführung angeben:</b> - natur geölt - schwarz			
B/H/T in cm: 182,0 / 23,0 / 2,0				

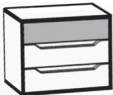
# INCASA ONEMA

Nachtische mit Griffausfräsung		Bestell-Nr.	PG 1	PG 2
Bezeichnung				
  Maße B/H/T in cm: 51,2 / 16,9 / 39,5	<b>Hängekonsole links</b> 1 Schubkasten	<b>352100</b>		
	<b>Bitte Ausführung der Griffausfräsung angeben:</b> - natur geölt - schwarz  Unterbaubeleuchtung 1x LED Minispot 1,5 W inkl. Sensorschalter	<b>395140</b>		
  Maße B/H/T in cm: 51,2 / 16,9 / 39,5	<b>Hängekonsole rechts</b> 1 Schubkasten	<b>352101</b>		
	<b>Bitte Ausführung der Griffausfräsung angeben:</b> - natur geölt - schwarz  Unterbaubeleuchtung 1x LED Minispot 1,5 W inkl. Sensorschalter	<b>395140</b>		
  Maße B/H/T in cm: 52,0 / 49,0 / 39,5  <i>Schubkastentiefe oben: 28,2 cm</i> <i>Schubkastentiefe mittig + unten: 26,4 cm</i>	<b>Standkonsole</b> 3 Schubkästen	<b>352102</b>		
	<b>Bitte Ausführung der Griffausfräsung angeben:</b> - natur geölt - schwarz  <b>Optional oberer Schubkasten mit Glasfront:</b> - Glas anthrazit - Glas weiß - Glas eisengrau			

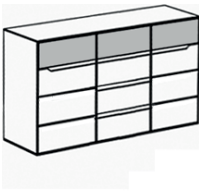
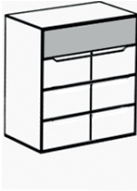
Kommoden mit Griffausfräsung		Bestell-Nr.	PG 1	PG 2
Bezeichnung				
 <p>Maße B/H/T in cm: 92,0 / 93,9 / 47,1</p>	<p><b>Kommode</b> 4 Schubkästen</p> <p><b>Bitte Ausführung der Griffausfräsung angeben:</b> - natur geölt - schwarz</p> <p><b>Optional oberer Schubkasten mit Glasfront:</b> - Glas anthrazit - Glas weiß - Glas eisengrau</p>	352111		
 <p>Maße B/H/T in cm: 122,0 / 93,9 / 47,1</p>	<p><b>Kommode</b> 4 Schubkästen</p> <p>Bitte Ausführung der Griffausfräsung <b>angeben:</b> - natur geölt - schwarz</p> <p><b>Optional oberer Schubkasten mit Glasfront:</b> - Glas anthrazit - Glas weiß - Glas eisengrau</p>	352112		
 <p>Maße B/H/T in cm: 152,0 / 93,9 / 47,1</p>	<p><b>Türenkommode</b> 1 Holztür links, 4 Einlegeböden 4 Schubkästen mittig, 1 Holztür rechts, 4 Einlegeböden</p> <p><b>Bitte Ausführung der Griffausfräsung angeben:</b> - natur geölt - schwarz</p> <p><b>Optional Elemente oben mit Glasfront:</b> - Glas anthrazit - Glas weiß - Glas eisengrau</p>	352113		
 <p>Maße B/H/T in cm: 92,0 / 93,9 / 47,1</p>	<p><b>Türenkommode</b> 1 Schubkasten oben, 2 Holztüren, 2 Holzböden</p> <p><b>Bitte Ausführung der Griffausfräsung angeben:</b> - natur geölt - schwarz</p> <p><b>Optional Schubkasten mit Glasfront:</b> - Glas anthrazit - Glas weiß - Glas eisengrau</p>	352117		

## Kommoden

## mit Griffausfräsung

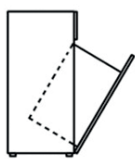

Maße B/H/T in cm:  
92,0 / 93,9 / 47,1

### Wäschekommode

- 1 Schubkasten oben
- 2 Klappfächer nach vorne: je Klappfach
- 1 Gitterbox:
- Fassungsvermögen: 39 l
- Korbgröße: 38,5 / 25,4 / 42,0 cm

### Bitte Ausführung der Griffausfräsung angeben:

- natur geölt
- schwarz

### Optional Schubkasten mit Glasfront:

- Glas anthrazit
- Glas weiß
- Glas eisengrau

Bestell-Nr. **352118**

PG 1



PG 2

# INCASA ONEMA

Kleiderschranktüren

mit abgeschrägter Griffausfräsung

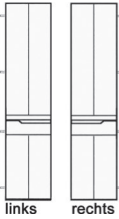
Breite 49,4 cm / Tiefe 2,0 cm

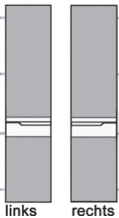

		Bezeichnung	Bestell-Nr.	PG 1	PG 2
		<b>Massivholztür <u>mit abgeschrägter Griffausfräsung</u></b> <b>für Schrankhöhe 229,0 cm</b> Türanschlag links	10 Raster = 223,6	<b>352705</b>	
		Schlagleistentür links		<b>352706</b>	
		Türanschlag rechts		<b>352707</b>	
<p><b>Bitte Ausführung der Griffausfräsung angeben:</b></p> <ul style="list-style-type: none"> <li>- natur geölt Nr. 8</li> <li>- schwarz Nr. 9</li> </ul> <p><b>Alternativ passende Griffe:</b> 12, 27 (Griffausfräsung entfällt)</p>					
		<b>Spiegeltür <u>mit abgeschrägter Griffausfräsung</u></b> <b>für Schrankhöhe 229,0 cm</b> Türanschlag links	10 Raster = 223,6	<b>352715</b>	
		Schlagleistentür links		<b>352716</b>	
		Türanschlag rechts		<b>352717</b>	
<p><b>Bitte Ausführung der Griffausfräsung angeben:</b></p> <ul style="list-style-type: none"> <li>- natur geölt Nr. 8</li> <li>- schwarz Nr. 9</li> </ul> <p><b>Alternativ passende Griffe:</b> 12, 27 (Griffausfräsung entfällt)</p>					
		<b>Glastür <u>mit abgeschrägter Griffausfräsung</u></b> <b>für Schrankhöhe 229,0 cm</b> Türanschlag links	10 Raster = 223,6	<b>352725</b>	
		Schlagleistentür links		<b>352726</b>	
		Türanschlag rechts		<b>352727</b>	
<p><b>Bitte Ausführung der Griffausfräsung angeben:</b></p> <ul style="list-style-type: none"> <li>- natur geölt Nr. 8</li> <li>- schwarz Nr. 9</li> </ul> <p><b>Alternativ passende Griffe:</b> 12, 27 (Griffausfräsung entfällt)</p> <p><b>Bitte Glasfarbe der Türen angeben:</b></p> <ul style="list-style-type: none"> <li>- Glas anthrazit</li> <li>- Glas weiß</li> <li>- Glas eisengrau</li> </ul>					

# INCASA ONEMA

Kleiderschranktüren

mit durchgehender Griffausfräsung

Breite 49,4 cm / Tiefe 2,0 cm

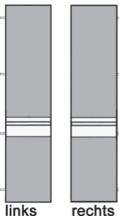
		Bezeichnung	Bestell-Nr.	PG 1	PG 2
		<p>Massivholztür <b>mit durchgehender Griffausfräsung</b> für Schrankhöhe 229,0 cm Türanschlag links</p>	10 Raster = 223,6	<b>352745</b>	
		Schlagleistentür links		<b>352746</b>	
		Türanschlag rechts		<b>352747</b>	
<p><b>Bitte Ausführung der Griffausfräsung angeben:</b>                      - natur geölt Nr. 8                      - schwarz Nr. 9</p> <p><b>Alternativ passende Griffe:</b>                      12, 27                      (Griffausfräsung entfällt)</p>					
		<p>Spiegeltür <b>mit durchgehender Griffausfräsung</b> für Schrankhöhe 229,0 cm Türanschlag links</p>	10 Raster = 223,6	<b>352755</b>	
		Schlagleistentür links		<b>352756</b>	
		Türanschlag rechts		<b>352757</b>	
<p><b>Bitte Ausführung der Griffausfräsung angeben:</b>                      - natur geölt Nr. 8                      - schwarz Nr. 9</p> <p><b>Alternativ passende Griffe:</b>                      12, 27                      (Griffausfräsung entfällt)</p>					
		<p>Glastür <b>mit durchgehender Griffausfräsung</b> für Schrankhöhe 229,0 cm Türanschlag links</p>	10 Raster = 223,6	<b>352765</b>	
		Schlagleistentür links		<b>352766</b>	
		Türanschlag rechts		<b>352767</b>	
<p><b>Bitte Ausführung der Griffausfräsung angeben:</b>                      - natur geölt Nr. 8                      - schwarz Nr. 9</p> <p><b>Alternativ passende Griffe:</b>                      12, 27                      (Griffausfräsung entfällt)</p> <p><b>Bitte Glasfarbe der Türen angeben:</b>                      - Glas anthrazit                      - Glas weiß                      - Glas eisengrau</p>					

# INCASA ONEMA

## Planungsvorschläge

Höhe 229,0 cm

Hinweis: Ein Grundschränk hat 2 Außenseiten. Ein Anbauschränk hat nur 1 Mittelseite.

Zur Standardausstattung des Schrankes gehören 2 Einlegeböden und 1 Kleiderstange.

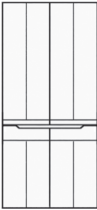
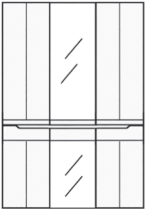
	Bezeichnung	Bestell-Nr.	PG 1	PG 2	
 <p>B/H/T in cm: 101,8 / 229,0 / 64,5 (inkl. Türtiefe)</p> <p><b>Bitte Ausführung der Griffausfräsung angeben:</b> - natur geölt Nr. 8 - schwarz Nr. 9</p> <p><b>Alternativ passende Griffe:</b> 12, 27 (Griffausfräsung entfällt)</p>	<p><b>Planungsvorschlag</b> - Kleiderschränk 2-trg</p> <p><u>bestehend aus:</u> 1 x Grundschränk 2-trg 1 x Massivholztür abgeschr.Griffausfräsung,Schlagl. li 1 x Massivholztür abgeschr.Griffausfräsung,Anschlag re</p> <p><b>optionales Zubehör zu 329502</b> 1 Lichtleiste f. 2-trg Einlegeboden,1x ICL - 2,7W 2 Lichtleisten f. 2-trg Einlegeboden,2x ICL - 5,4W</p> <p><b>optionales Zubehör:</b> Innenseitenbel. 2x SDL - 12,6 W / je Element LED Bewegungssensor, 12 Volt DC / je Element</p> <p>Passepartoutr. 2-trg MODERN ohne Beleuchtung Passepartoutr. 2-trg MODERN LED-Bel. 1x CHL - 9 W</p> <p>4 Kanal-Funkdimmer 60 Watt QP</p>	<p><b>P35282</b></p> <p><b>329502</b> <b>352706</b> <b>352707</b></p> <p><b>395151</b> <b>395154</b></p> <p><b>395081</b> <b>395430</b></p> <p><b>328062</b> <b>328072</b></p> <p><b>300120</b></p>			
	 <p>B/H/T in cm: 151,8 / 229,0 / 64,5 (inkl. Türtiefe)</p> <p><b>Bitte Ausführung der Griffausfräsung angeben:</b> - natur geölt Nr. 8 - schwarz Nr. 9</p> <p><b>Alternativ passende Griffe:</b> 12, 27 (Griffausfräsung entfällt)</p>	<p><b>Planungsvorschlag</b> - Kleiderschränk 3-trg</p> <p><u>bestehend aus:</u> 1 x Grundschränk 2-trg 1 x Anbauschränk 1-trg, Türanschlag rechts 1 x Massivholztür abgeschr.Griffausfräsung,Schlagl. li 1 x Spiegeltür durchg. Griffausfräsung, Anschlag re 1 x Massivholztür abgeschr.Griffausfräsung,Anschlag re</p> <p><b>optionales Zubehör zu 329502</b> 1 Lichtleiste f. 2-trg Einlegeboden,1x ICL - 2,7W 2 Lichtleisten f. 2-trg Einlegeboden,2x ICL - 5,4W</p> <p><b>optionales Zubehör zu 329504</b> 1 Lichtleiste f. 1-trg Einlegeboden,1x ICL - 1,2W 2 Lichtleisten f. 1-trg Einlegeboden,2x ICL - 2,4W</p> <p><b>optionales Zubehör:</b> Innenseitenbel. 2x SDL - 12,6 W / je Element LED Bewegungssensor, 12 Volt DC / je Element</p> <p>Passepartoutr. 3-trg MODERN ohne Beleuchtung Passepartoutr. 3-trg MODERN LED-Bel. 1x CHL - 14 W</p> <p>4 Kanal-Funkdimmer 60 Watt QP</p>	<p><b>P35263</b></p> <p><b>329502</b> <b>329504</b> <b>352706</b> <b>352757</b> <b>352707</b></p> <p><b>395151</b> <b>395154</b></p> <p><b>395150</b> <b>395153</b></p> <p><b>395081</b> <b>395430</b></p> <p><b>328063</b> <b>328073</b></p> <p><b>300120</b></p>		

**Hinweis zur Beleuchtung:**

Bei jeder Kommission werden ein oder mehrere EVG`s in ausreichender Wattzahl mitgeliefert.

Sollten mehrere EVG`s benötigt werden, z. B. wegen differenzierten Stellplanungen, müssen diese unbedingt mitbestellt werden. Bitte beachten Sie hierzu weitere Informationen auf Seite 109-110.

**Bitte senden Sie eine Planungsskizze zu dem Auftrag.**

# INCASA ONEMA

**Planungsvorschläge**

**Höhe 229,0 cm**

Hinweis: Ein Grundschränk hat 2 Außenseiten. Ein Anbauschränk hat nur 1 Mittelseite.

Zur Standardausstattung des Schrankes gehören 2 Einlegeböden und 1 Kleiderstange.

Bezeichnung	Bestell-Nr.	PG 1	PG 2	
 <p>B/H/T in cm: 201,8 / 229,0 / 64,5 (inkl. Türtiefe)</p> <p><b>Bitte Ausführung der Griffausfräsung angeben:</b> - natur geölt Nr. 8 - schwarz Nr. 9</p> <p><b>Alternativ passende Griffe:</b> 12, 27 (Griffausfräsung entfällt)</p>	<p><b>Planungsvorschlag - Kleiderschränk 4-trg</b></p> <p><b>P35284</b></p>			
	<p><u>bestehend aus:</u> 1 x Grundschränk 2-trg 1 x Anbauschränk 2-trg 2 x Massivholztür abgeschr.Griffausfräsung,Schlagl. li 2 x Massivholztür abgeschr.Griffausfräsung,Anschlag re</p>	<p><b>329502</b> <b>329505</b> <b>352706</b> <b>352707</b></p>		
	<p><b>optionales Zubehör zu 329502</b> 1 Lichtleiste f. 2-trg Einlegeboden,1x ICL - 2,7W 2 Lichtleisten f. 2-trg Einlegeboden,2x ICL - 5,4W</p>	<p><b>395151</b> <b>395154</b></p>		
	<p><b>optionales Zubehör zu 329505</b> 1 Lichtleiste f. 2-trg Einlegeboden,1x ICL - 2,7W 2 Lichtleisten f. 2-trg Einlegeboden,2x ICL - 5,4W</p>	<p><b>395151</b> <b>395154</b></p>		
	<p><b>optionales Zubehör:</b> Innenseitenbel. 2x SDL - 12,6 W / je Element LED Bewegungssensor, 12 Volt DC / je Element</p>	<p><b>395081</b> <b>395430</b></p>		
	<p>Passepartoutr. 4-trg MODERN ohne Beleuchtung Passepartoutr. 4-trg MODERN LED-Bel. 2x CHL - 18 W</p>	<p><b>328064</b> <b>328074</b></p>		
	<p>4 Kanal-Funkdimmer 60 Watt QP</p>	<p><b>300120</b></p>		

**Hinweis zur Beleuchtung:**

Bei jeder Kommission werden ein oder mehrere EVG's in ausreichender Wattzahl mitgeliefert.

Sollten mehrere EVG's benötigt werden, z. B. wegen differenzierten Stellplanungen, müssen diese unbedingt mitbestellt werden. Bitte beachten Sie hierzu weitere Informationen auf Seite 109-110.

**Bitte senden Sie eine Planungsskizze zu dem Auftrag.**

# INCASA ONEMA

**Planungsvorschläge**

**Höhe 229,0 cm**

Hinweis: Ein Grundschränk hat 2 Außenseiten. Ein Anbauschränk hat nur 1 Mittelseite.

Zur Standardausstattung des Schrankes gehören 2 Einlegeböden und 1 Kleiderstange.

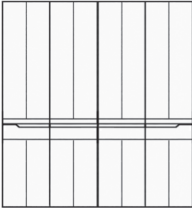
Bezeichnung	Bestell-Nr.	PG 1	PG 2	
 <p>B/H/T in cm: 201,8 / 229,0 / 64,5 (inkl. Türtiefe)</p> <p><b>Bitte Ausführung der Griffausfräsung angeben:</b> - natur geölt Nr. 8 - schwarz Nr. 9</p> <p><b>Alternativ passende Griffe:</b> 12, 27 (Griffausfräsung entfällt)</p>	<p><b>Planungsvorschlag - Kleiderschränk 4-trg</b></p> <p><b>bestehend aus:</b> 1 x Grundschränk 2-trg 1 x Anbauschränk 2-trg 1 x Massivholztür abgeschr.Griffausfräsung,Schlagl. li 1 x Massivholztür durchg. Griffausfräsung,Anschlag re 1 x Massivholztür durchg. Griffausfräsung,Schlagl. li 1 x Massivholztür abgeschr.Griffausfräsung,Anschlag re</p> <p><b>optionales Zubehör zu 329502</b> 1 Lichtleiste f. 2-trg Einlegeboden,1x ICL - 2,7W 2 Lichtleisten f. 2-trg Einlegeboden,2x ICL - 5,4W</p> <p><b>optionales Zubehör zu 329505</b> 1 Lichtleiste f. 2-trg Einlegeboden,1x ICL - 2,7W 2 Lichtleisten f. 2-trg Einlegeboden,2x ICL - 5,4W</p> <p><b>optionales Zubehör:</b> Innenseitenbel. 2x SDL - 12,6 W / je Element LED Bewegungssensor, 12 Volt DC / je Element</p> <p>Passepartoutr. 4-trg MODERN ohne Beleuchtung Passepartoutr. 4-trg MODERN LED-Bel. 2x CHL - 18 W</p> <p>4 Kanal-Funkdimmer 60 Watt QP</p>	<p><b>P35294</b></p> <p><b>329502</b> <b>329505</b> <b>352706</b> <b>352747</b> <b>352746</b> <b>352707</b></p> <p><b>395151</b> <b>395154</b></p> <p><b>395151</b> <b>395154</b></p> <p><b>395081</b> <b>395430</b></p> <p><b>328064</b> <b>328074</b></p> <p><b>300120</b></p>		

**Hinweis zur Beleuchtung:**

Bei jeder Kommission werden ein oder mehrere EVG`s in ausreichender Wattzahl mitgeliefert.

Sollten mehrere EVG`s benötigt werden, z. B. wegen differenzierten Stellplanungen, müssen diese unbedingt mitbestellt werden. Bitte beachten Sie hierzu weitere Informationen auf Seite 109-110.

**Bitte senden Sie eine Planungsskizze zu dem Auftrag.**

# INCASA ONEMA

**Planungsvorschläge**      **Höhe 229,0 cm**

Hinweis: Ein Grundschränk hat 2 Außenseiten. Ein Anbauschränk hat nur 1 Mittelseite.

Zur Standardausstattung des Schrankes gehören 2 Einlegeböden und 1 Kleiderstange.

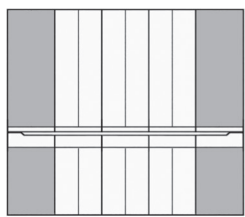
Bezeichnung	Bestell-Nr.	PG 1	PG 2
	<p><b>Planungsvorschlag - Kleiderschränk 5-trg</b></p>		
<p>B/H/T in cm: 251,8 / 229,0 / 64,5 (inkl. Türtiefe)</p>	<p><u>bestehend aus:</u>            1 x Grundschränk 2-trg            1 x Anbauschränk 1-trg, Türanschlag rechts            1 x Anbauschränk 2-trg            1 x Glastür abgeschr. Griffausfräsung, Schlagl. li            2 x Massivholztür durchg. Griffausfräsung,Anschlag re            1 x Massivholztür durchg. Griffausfräsung,Schlagl. li            1 x Glastür abgeschr. Griffausfräsung, Türanschlag re</p>		
<p><b>Bitte Ausführung der Griffausfräsung angeben:</b>            - natur geölt Nr. 8            - schwarz Nr. 9</p>	<p><b>optionales Zubehör zu 329502</b>            1 Lichtleiste f. 2-trg Einlegeboden, 1x ICL - 2,7W            2 Lichtleisten f. 2-trg Einlegeboden, 2x ICL - 5,4W</p>		
<p><b>Alternativ passende Griffe:</b>            12, 27            (Griffausfräsung entfällt)</p>	<p><b>optionales Zubehör zu 329504</b>            1 Lichtleiste f. 1-trg Einlegeboden, 1x ICL - 1,2W            2 Lichtleisten f. 1-trg Einlegeboden, 2x ICL - 2,4W</p>		
<p><b>Bitte Glasfarbe der Türen angeben:</b>            - Glas anthrazit            - Glas weiß            - Glas eisengrau</p>	<p><b>optionales Zubehör zu 329505</b>            1 Lichtleiste f. 2-trg Einlegeboden, 1x ICL - 2,7W            2 Lichtleisten f. 2-trg Einlegeboden, 2x ICL - 5,4W</p> <p><b>optionales Zubehör:</b>            Innenseitenbel. 2x SDL - 12,6 W / je Element            LED Bewegungssensor, 12 Volt DC / je Element</p>		
	<p>Passepartout. 5-trg MODERN ohne Beleuchtung            Passepartout. 5-trg MODERN LED-Bel. 3x CHL - 22 W</p>		
	<p>4 Kanal-Funkdimmer 60 Watt QP</p>		

**Hinweis zur Beleuchtung:**

Bei jeder Kommission werden ein oder mehrere EVG`s in ausreichender Wattzahl mitgeliefert.

Sollten mehrere EVG`s benötigt werden, z. B. wegen differenzierten Stellplanungen, müssen diese unbedingt mitbestellt werden. Bitte beachten Sie hierzu weitere Informationen auf Seite 109-110.

**Bitte senden Sie eine Planungsskizze zu dem Auftrag.**

# INCASA ONEMA

**Planungsvorschläge**

**Höhe 229,0 cm**

Hinweis: Ein Grundschränk hat 2 Außenseiten. Ein Anbauschränk hat nur 1 Mittelseite.

Zur Standardausstattung des Schrankes gehören 2 Einlegeböden und 1 Kleiderstange.

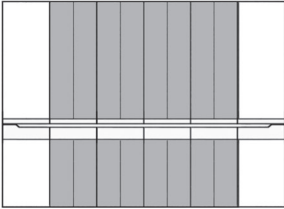
Bezeichnung	Bestell-Nr.	PG 1	PG 2
 <p><b>Planungsvorschlag - Kleiderschränk 6-trg</b></p> <p><u>bestehend aus:</u>            1 x Grundschränk 2-trg            2 x Anbauschränk 2-trg            1 x Massivholztür abgeschr.Griffausfräsung,Schlagl. li            2 x Glastür durchg. Griffausfräsung, Türanschlag re            2 x Glastür durchg. Griffausfräsung, Schlagl. li            1 x Massivholztür abgeschr.Griffausfräsung,Anschlag re</p> <p><b>optionales Zubehör zu 329502</b>            1 Lichtleiste f. 2-trg Einlegeboden,1x ICL - 2,7W            2 Lichtleisten f. 2-trg Einlegeboden,2x ICL - 5,4W</p> <p><b>optionales Zubehör zu 329505</b>            1 Lichtleiste f. 2-trg Einlegeboden,1x ICL - 2,7W            2 Lichtleisten f. 2-trg Einlegeboden,2x ICL - 5,4W</p> <p><b>optionales Zubehör:</b>            Innenseitenbel. 2x SDL - 12,6 W / je Element            LED Bewegungssensor, 12 Volt DC / je Element</p> <p>Passepartout. 6-trg MODERN ohne Beleuchtung            Passepartout. 6-trg MODERN LED-Bel. 3x CHL - 27 W</p> <p>4 Kanal-Funkdimmer 60 Watt QP</p>	<p><b>P35226</b></p> <p><b>329502</b>  <b>329505</b>  <b>352706</b>  <b>352767</b>  <b>352766</b>  <b>352707</b></p> <p><b>395151</b>  <b>395154</b></p> <p><b>395151</b>  <b>395154</b></p> <p><b>395081</b>  <b>395430</b></p> <p><b>328066</b>  <b>328076</b></p> <p><b>300120</b></p>		

B/H/T in cm:  
301,8 / 229,0 / 64,5 (inkl. Türtiefe)

**Bitte Ausführung der Griffausfräsung angeben:**  
 - natur geölt Nr. 8  
 - schwarz Nr. 9

**Alternativ passende Griffe:**  
 12, 27  
 (Griffausfräsung entfällt)

**Bitte Glasfarbe der Türen angeben:**  
 - Glas anthrazit  
 - Glas weiß  
 - Glas eisengrau

**Hinweis zur Beleuchtung:**

Bei jeder Kommission werden ein oder mehrere EVG`s in ausreichender Wattzahl mitgeliefert.  
 Sollten mehrere EVG`s benötigt werden, z. B. wegen differenzierten Stellplanungen, müssen diese unbedingt mitbestellt werden. Bitte beachten Sie hierzu weitere Informationen auf Seite 109-110.  
**Bitte senden Sie eine Planungsskizze zu dem Auftrag.**

# INCASA ONEMA

**Planungsvorschläge**      **Höhe 229,0 cm**

Hinweis: Ein Grundschränk hat 2 Außenseiten. Ein Anbauschränk hat nur 1 Mittelseite.

Zur Standardausstattung des Schrankes gehören 2 Einlegeböden und 1 Kleiderstange.

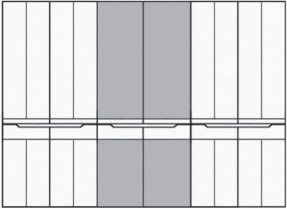
Bezeichnung	Bestell-Nr.	PG 1	PG 2
 <p><b>Planungsvorschlag - Kleiderschränk 6-trg</b></p> <p><u>bestehend aus:</u>            1 x Grundschränk 2-trg            2 x Anbauschränk 2-trg            2 x Massivholztür abgeschr.Griffausfräsung,Schlagl. li            2 x Massivholztür abgeschr.Griffausfräsung,Anschlag re            1 x Glastür abgeschr. Griffausfräsung, Schlagl. li            1 x Glastür abgeschr. Griffausfräsung, Türanschlag re</p> <p><b>Bitte Ausführung der Griffausfräsung angeben:</b>            - natur geölt Nr. 8            - schwarz Nr. 9</p> <p><b>Alternativ passende Griffe:</b>            12, 27            (Griffausfräsung entfällt)</p> <p><b>Bitte Glasfarbe der Türen angeben:</b>            - Glas anthrazit            - Glas weiß            - Glas eisengrau</p> <p><b>optionales Zubehör zu 329502</b>            1 Lichtleiste f. 2-trg Einlegeboden,1x ICL - 2,7W            2 Lichtleisten f. 2-trg Einlegeboden,2x ICL - 5,4W</p> <p><b>optionales Zubehör zu 329505</b>            1 Lichtleiste f. 2-trg Einlegeboden,1x ICL - 2,7W            2 Lichtleisten f. 2-trg Einlegeboden,2x ICL - 5,4W</p> <p><b>optionales Zubehör:</b>            Innenseitenbel. 2x SDL - 12,6 W / je Element            LED Bewegungssensor, 12 Volt DC / je Element</p> <p>Passepartoutr. 6-trg MODERN ohne Beleuchtung            Passepartoutr. 6-trg MODERN LED-Bel. 3x CHL - 27 W</p> <p>4 Kanal-Funkdimmer 60 Watt QP</p>	<p><b>P35236</b></p> <p><b>329502</b>  <b>329505</b>  <b>352706</b>  <b>352707</b>  <b>352726</b>  <b>352727</b></p> <p><b>395151</b>  <b>395154</b></p> <p><b>395151</b>  <b>395154</b></p> <p><b>395081</b>  <b>395430</b></p> <p><b>328066</b>  <b>328076</b></p> <p><b>300120</b></p>		

B/H/T in cm:  
301,8 / 229,0 / 64,5 (inkl. Türtiefe)

**Hinweis zur Beleuchtung:**



Bei jeder Kommission werden ein oder mehrere EVG`s in ausreichender Wattzahl mitgeliefert.

Sollten mehrere EVG`s benötigt werden, z. B. wegen differenzierten Stellplanungen, müssen diese unbedingt mitbestellt werden. Bitte beachten Sie hierzu weitere Informationen auf Seite 109-110.

**Bitte senden Sie eine Planungsskizze zu dem Auftrag.**

## Sonderanfertigungen

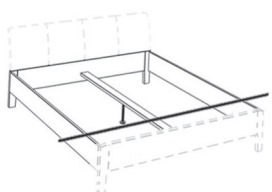
- vorbehaltlich technischer Umsetzbarkeit -

	Bezeichnung	Bestell-Nr.	PG 1	PG 2
	Kürzung der <b>Bettanlage</b> auf ... x 190 cm Sonderlänge auf ... x 210 cm Sonderlänge auf ... x 220 cm Sonderlänge für Schubkastenmodule	<b>300200</b>  <b>300201</b> <b>300202</b> <b>300231</b>		
	<b>Blendmaterial 20 mm stark</b> <b>(max. Länge 300,0 cm)</b> bis 5 cm Breite <span style="float: right;">per lfdm</span> über 5 cm Breite <span style="float: right;">per m<sup>2</sup></span>	<b>300212</b>  <b>300213</b>		
	<b>Kürzungen je Höhe - Breite - Tiefe für</b> - <b>Beimöbel</b> - <b>Kranzprofile</b> - <b>Korpusinnenteile / Innenausstattung</b>  Artikel bis 208,00 Artikel über 208,00 Artikel über 833,00 Artikel über 1250,00 Artikel über 2083,00  <i>Weitere Sonderanfertigungen auf Anfrage.</i>	<b>300214</b> <b>300215</b> <b>300216</b> <b>300217</b> <b>300218</b>		

# PROGRAMMNEUTRALE ARTIKEL

FÜR ALLE PROGRAMME

KERNBUCHHE MASSIV, NATUR GEÖLT  
WILD-/ASTEICHE MASSIV, NATUR GEÖLT



## AUSFÜHRUNG & QUALITÄT PROGRAMMNEUTRALE ARTIKEL FÜR ALLE PROGRAMME

☰ Holz: **PG1 Kernbuche massiv**, natur geölt  
**PG2 Wild-/Asteiche massiv**, natur geölt

☰ Beschläge: Ganzmetallbeschläge,  
integrierte Scharnierdämpfung,  
Schubladen mit Vollauszug und gedämpftem  
Selbsteinzug.

☰ Oberfläche: Ökologisch konzipierte Produkte auf Basis  
von natürlichen nachwachsenden Rohstoffen.  
Schadstoffgeprüft, für ein gesundes Schlafen

☰ Holzqualitäten: Charakteristisch für den naturgewachsenen Werkstoff  
Massivholz sind Farb- und Strukturunterschiede,  
Verwachsungen, Unregelmäßigkeiten, Äste, Haar-  
und Kreuzrisse sowie Spannungen (Drehwuchs),  
die je nach Holzart und Wuchsgebiet unterschiedlich  
sind.  
Formstabilität durch fachgerechte Stabverleimung.  
Äste/ z.T. offene Risse sind nicht verfüllt oder mit  
einem Astfüller bearbeitet.  
Bei der Holzart Wildeiche können Äste einen  
Durchmesser von max. 5x5 cm haben, und bei der  
Asteiche einen Durchmesser von max. 10x10 cm  
haben.

### ☰ Lederfarben

Lederart: Pigmentiertes Leder

Lederdicke: 1,3 / 1,5 mm

Artikelzuordnung: Stuhl 350455 (s. S. 130)

#### *5627 Leder dunkelbraun*

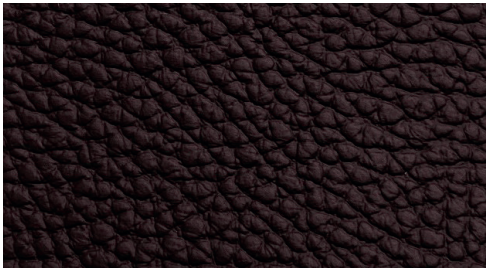

#### *5628 Leder schwarz*

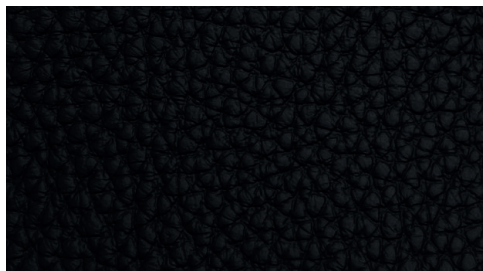

#### *5631 Leder anthrazit*

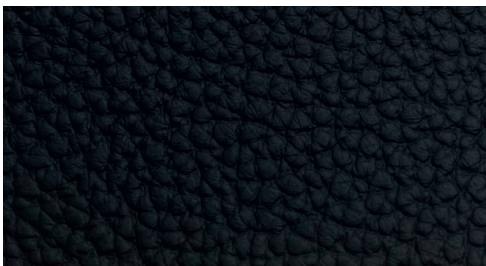







#### *5632 Leder steingrau*





# PROGRAMMNEUTRALE ARTIKEL für alle Programme

## Beimöbel

Bezeichnung		Bestell-Nr.	PG 1	PG 2
 <p>Maße B/H/T in cm: 52,0 / 49,0 / 39,5</p>	<p><b>Nachttisch</b></p> <p>52,0</p>	<b>350100</b>		
 <p>Maße B/H/T in cm: 125,0 / 49,0 / 39,5</p>	<p><b>Bettbank</b> Holz</p> <p>52,0</p>	<b>350204</b>		
 <p>Maße B/H/T in cm: 20,0 / 143,3 / 3,5</p>	<p><b>Garderobenpaneel</b></p> <p>mit 1 Metallstange (T 20,0 cm) und 4 Kleiderhaken (T 5,5 cm)</p>	<b>350207</b>		
 <p>Maße B/H/T in cm: 80,0 / 160,0 / 55,0</p>	<p><b>Garderobe auf Rollen</b></p>	<b>350208</b>		
 <p>Maße B/H/T in cm: 31,0 / 143,3 / 3,5</p>	<p><b>Hängespiegel mit Holzpaneel</b></p>	<b>350200</b>		
 <p>Maße B/H/T in cm: 41,0 / 174,3 / 34,7</p>	<p><b>Standspiegel</b></p>	<b>350201</b>		

# PROGRAMMNEUTRALE ARTIKEL für alle Programme

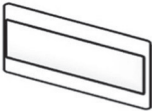
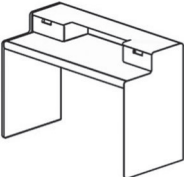
## Beimöbel

	Bezeichnung	Bestell-Nr.	PG 1	PG 2
	<b>Hängespiegel</b> B 90,0 cm B 120,0 cm	<b>350202</b>  <b>350203</b>		
	Maße H/T in cm: 45 / 3,5			
	<b>Schreibtisch</b> mit Aufsatz und 2 Steckkästen  verdeckte Ladestation: 1 Steckdose 230 V und 2x USB-Ladestation	<b>350210</b>		
	Maße B/H/T in cm: 120,0 / 91,0 / 60,0			
	<b>Regalboden</b> B 90,0 cm B 120,0 cm  B 140,0 cm  <i>untere Kante abgerundet</i>	<b>350220</b>  <b>350221</b>  <b>350222</b>		
	Maße H/T in cm: 2,5 / 22,0			
	<b>Stuhl</b>  Gesamthöhe 89,5 cm Sitzhöhe 46,0 cm Breite 43,5 cm Sitztiefe 42,0 cm  <b>Bitte Lederfarbe angeben:</b> - 5627 Leder dunkelbraun - 5628 Leder schwarz - 5631 Leder anthrazit - 5632 Leder steingrau	<b>350455</b>		