Möbel LETZ

finden und Wohlfühlen



Typenplan

MR 9420 von Musterring - Polstersofa links naturel

Wichtiger Hinweis für Sie

Etwaige Hinweise des Herstellers in dieser Produktinformation, die sich auf die Gewährleistung beziehen, haben für Sie keinerlei Bindungswirkung und können von Ihnen ignoriert werden. Ihre gesetzlichen Gewährleistungsrechte als Verbraucher uns gegenüber, als Ihrem Verkäufer, werden dadurch in keiner Weise berührt oder eingeschränkt. Sie können sich wegen aller Mängel jederzeit an uns wenden. Darüber hinaus gehende Herstellergarantien bleiben natürlich unberührt. Dieser Artikel wird hergestellt von Musterring International Josef Höner GmbH & Co. KG, Hauptstraße 134 - 140, 33378 Rheda-Wiedenbrück, Deutschland

Möbel Letz GmbH
Am Gewerbepark 11
06895 Zahna-Elster

Tel.: 035383 - 6018 50
Fax.: 035383 - 6018 17

Musterring

MR 9420
TYPENLISTE



D

- Produktveränderungen und Qualitätsverbesserungen im Sinne des technischen Fortschrittes oder zum Erhalt der Lieferfähigkeit (Form/Farbe/Funktion usw.) bzw. die Korrektur von irrtümlichen Angaben behalten wir uns vor.

Musterring



Musterring

**dein Partner für ein Zuhause,
das so einzigartig ist wie du selbst**

Für alle größeren Programme sind Prospekte erhältlich, für komplexe Programme hält Musterring detaillierte Montageanleitungen bereit. Auch der Blick ins Internet lohnt sich: Unter **www.musterring.com** findet sich eine Fülle an hilfreichen Informationen.

Deine Individualität
Wir finden, ein Zuhause sollte man ganz nach seinen Vorstellungen gestalten können. Dafür steht dir bei uns eine ganze Welt an Farben, Formen und Materialien zur Verfügung. Werde zum Designer deines eigenen Wohn-Ichs.

—

Unser Service
Von der ersten Idee bis zur fertigen Einrichtung begleiten wir dich auf dem Weg zu deinem persönlichen Zuhause. Unsere Musterring Handelspartner beraten dich kompetent bei der Auswahl deiner Einrichtung. Über unser Service-Telefon stehen wir dir bei Fragen und Planung persönlich zur Seite.

—

Unsere Qualität
Wer sich einmal sein Lieblings-Zuhause eingerichtet hat, möchte es möglichst lange genießen. Deshalb legen wir großen Wert auf hochwertige Materialien und sorgfältige Verarbeitung. Gemeinsam mit ausgewählten Herstellern schaffen wir Qualitätsmöbel, auf die du dich verlassen kannst. Unsere 5-Jahres-Garantie und das Musterring Garantiezertifikat geben dir dabei zusätzliche Sicherheit.

—

Du hast Fragen zu Kollektion oder Qualität?

Du benötigst Stoffmuster oder Info-Materialien?

Unser Service hilft gerne weiter:
Telefon:
+49 (0)5242 592260
E-Mail:
service@musterring.de

Du erreichst uns montags bis freitags, 8:00–17:00 Uhr

Deine Möbelpflege
Wir möchten, dass du lange Freude an deinen Möbeln hast. Deshalb halten wir unter www.musterring-care.com eine große Auswahl an Pflegemitteln bereit – alle dermatologisch getestet und gesundheitlich unbedenklich.

—

Musterring

Programmbesonderheiten, Programminformationen

Allgemeines

Modernes Modulprogramm, verbindet den flexiblen und modernen Look der Module mit konsequenter Maßarbeit und vollkommen individueller Konfiguration.

- Module auf Maß. Schritt für Schritt, in 10 cm-Schritten. Bis zu 4 m Breite konfigurierbar.
- Größere oder andere Kombinationsmöglichkeiten sind auf Anfrage möglich.
- 3 Sitzhöhen möglich: S/M/L.
- Wahl der Sitzverteilung: mehr schmale Sitze (+200BB200+) oder breitere Sitze (200BB200). Immer gleiche Sitzbreite.
- 3 Schaumqualitäten zur Auswahl: Viscotex, Dynaspring, Boxspring+.
- Modell zweifarbig erhältlich.
- Ziernaht Ton-in-Ton oder kontrastierend möglich (ohne Aufpreis).
- Kontrastierte Ziernaht nicht auf allen Stoffen möglich. Siehe Liste der Stoffe.
- Zier- und Armlehnkissen separat erhältlich.

Optionen

Folgende Optionen sind pro Modul mit Rückenlehne wählbar:

- E = Elegant: lose Kopfstütze zum Einstecken, wählbar pro Sitz. Standardmäßig sind die Rückenlehnen ohne Kopfstütze.
- S = Swing: manuell verstellbare Rückenlehne.
  Mit Option Swing wird die Sitztiefe vergrößert, indem die Rückenlehne nach hinten verschoben wird.
- C = Chill: manueller Relax, Rückenlehne und Fußstütze manuell und synchron verstellbar.
  Ausschließlich für Module Free und Free with Armrest Left/Right.
- R = Relax: manuell verstellbare Rückenlehne (s. Swing) und elektrisch verstellbare Fußstütze.
  Rückenlehne und Fußstütze sind unabhängig voneinander verstellbar.
  Ausschließlich für Module Free und Free with Armrest Left/Right.

Zweifarbiges Modell

Wenn Stoffe unterschiedlicher Preisklassen miteinander kombiniert werden, dann wird der Preis durch die höhere Preisklasse bestimmt. Zweifarbigkeit nur Stoff/Stoff oder Leder/Leder. Kontrastierte Ziernaht nur auf Stoff 1 möglich (siehe Visualisierung).

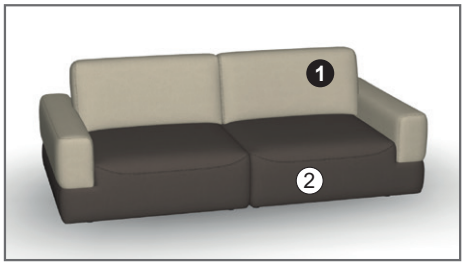

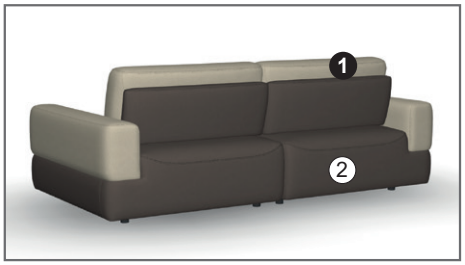

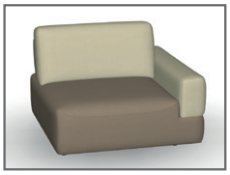

Zweifarbig – Ziernaht Ton in Ton



Ziernaht kontrastierend (nur auf Stoff 1)

3 Sitzqualitäten

VISCOTEX
Bioflex-Schaumkern 55kg/m³ mit viscoelastischer Schaumauflage 55 kg/m³.

DYNASPRING
Dauerhafter Sitzkomfort – durch Tests zertifiziert. Einzigartige Kombination aus Taschenfederkernmatte und Qualitätsschaum:

- Stahlfedern mit einer Stärke von 1,6 mm.
- Bioflex-Schaum mit einer Dichte von 55kg/m³ weich.

BOXSPRING+ –
Dauerhafter Sitzkomfort - durch Tests zertifiziert. Einzigartige Kombination aus Taschenfederkernmatte und Qualitätsschaum:

- Stahlfedern mit einer Stärke von 1,8 mm.
- Bioflex-Schaum mit einer Dichte von 55kg/m³ fest.

Verarbeitung von Leder und Stoff

Die Nahtaufteilung ist bei Stoff- oder Lederverarbeitungen unterschiedlich. In der Lederausführung entstehen zusätzliche Nähte.

Programmbesonderheiten, Programminformationen

2 Nahtvarianten, ohne Aufpreis

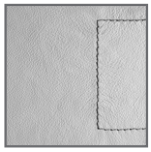

Ziernaht farblich passend zum Bezug (Ton in Ton) oder mit Kontrastfaden möglich
(14 Farben zur Auswahl: white, creme, mocca, grege, chocolat, light grey, dark grey, black, marine, aubergine, passion, gold, eden, olive).
Wenn keine Angaben zur Wahl der Ziernaht vorliegen, wird automatisch Ton in Ton geliefert.
Die Kontrastnaht ist nicht auf allen Bezugsarten möglich (siehe Planungssoftware).

Abmessungen

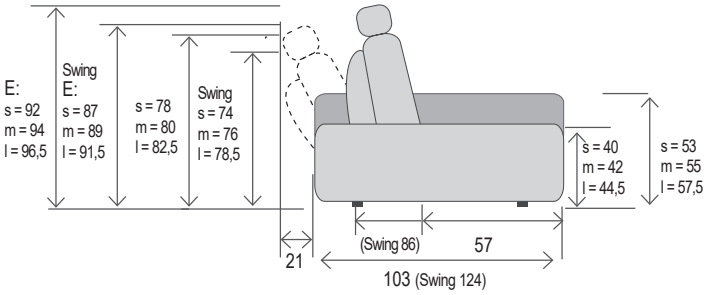

Querschnitt Standard

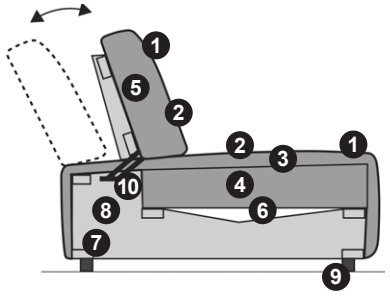

① Bezugsmaterial
② Wattepolsterung
③ Schaumpolsterung (Viscoschaum)
④ Schaumpolsterung (HR-Kaltschaum)
⑤ Schaumpolsterung Rücken
⑥ Nosag-Wellenfedern
⑦ Verstärkungstraversen in Buche massiv
⑧ Gestellseite in Multiplex oder E1-Spanplatte
⑨ Füße Kunststoff
⑩ Schwenkgelenk

Querschnitt Elegant (Kopfstütze)

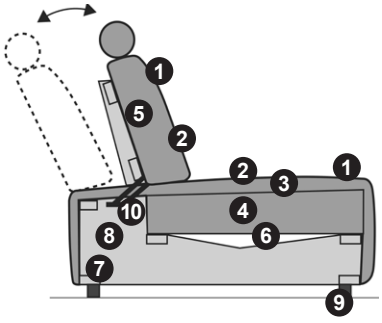

① Bezugsmaterial
② Wattepolsterung
③ Schaumpolsterung (Viscoschaum)
④ Schaumpolsterung (HR-Kaltschaum)
⑤ Schaumpolsterung Rücken
⑥ Nosag-Wellenfedern
⑦ Verstärkungstraversen in Buche massiv
⑧ Gestellseite in Multiplex oder E1-Spanplatte
⑨ Füße Kunststoff
⑩ Schwenkgelenk

Wellenbildung

Durch die unterschiedlichen Beschaffenheiten der Bezugsmaterialien und der verarbeiteten Polsterwatte neigt dieses leger verarbeitete Modell zur Wellenbildung. Unterstützt wird diese Entwicklung dadurch, dass Stoff und Leder sich unter Einfluss von Körperwärme, Körperfeuchtigkeit und Körpergewicht mehr oder minder dehnen und dadurch „Wellen“ bilden. Wellen, welche durch die Dehnungseigenschaften der verwendeten Stoffe, Leder oder aufgrund großer Polsterflächen entstehen, stellen keinen Sachmangel dar. Es handelt sich um einen natürlichen Vorgang, der als Charaktereigenschaft leger verarbeiteter Modelle zu sehen ist.

Label und spezieller Schutz : ÖKO-TEX, AQUACLEAN

Ein Großteil unserer Bezüge sind Öko-Tex-zertifiziert. Einige sind ebenfalls mit einem speziellen Anti-Flecken-Schutz versehen. Mehr Einzelheiten zu diesen Marken/Verfahren sind in der Rubrik „Unsere Marken-Partner“ im Konfigurator zu finden.

Kaschierung der Sitzflächen

Leder ist ein von Natur aus dehnbares Material mit einer Tendenz zur Faltenbildung. Dies besonders in den stark beanspruchten Bereichen – den Sitzflächen. Diese Faltenbildung ist ganz natürlich und unvermeidlich. Sie sind ein Merkmal des Naturmaterials Leder. Um diesen Effekt jedoch abzumildern, werden die Ledersitzflächen unserer Modelle auf besondere Weise behandelt und durch ein spezielles Verfahren verstärkt. Im Bereich der Sitzflächen wird das Leder mit einer Vlieskaschierung versehen. Da dieses Vlies weniger nachgibt als das Leder, mindert es die potenzielle Dehnbarkeit des Leders, wodurch weniger Falten entstehen.

Die warentypischen Produkteigenschaften sowie wichtige Hinweise zum Schutz deiner Fußböden entnehme bitte der Gebrauchs- und Pflegeanweisung (www.musterring.com). Für nutzungsbedingte Eindrücke oder Abriebspuren auf empfindlichen Böden wird keine Haftung übernommen.

Programmbesonderheiten, Programminformationen

Empfohlene Pflegesets (www.musterring-care.com):

- Stoffe (außer JAB): **3001** Textil- und Microfaser-Pflegeset
- JAB-Stoffe: Destilliertes Wasser
- Leder (Kenia, Trentino und Montana): **1001** Neuleder-Pflegeset 0-2 Jahre
- Leder (Kenia, Trentino und Montana): **1002** Leder-Pflegeset mit UV-Schutz ab 2 Jahre
- Leder (Kenia, Trentino und Montana): **1003** Leder-Reinigerset
- Leder (Togo): **2003** Leder-Pflegeset Vintage-/Rauleder

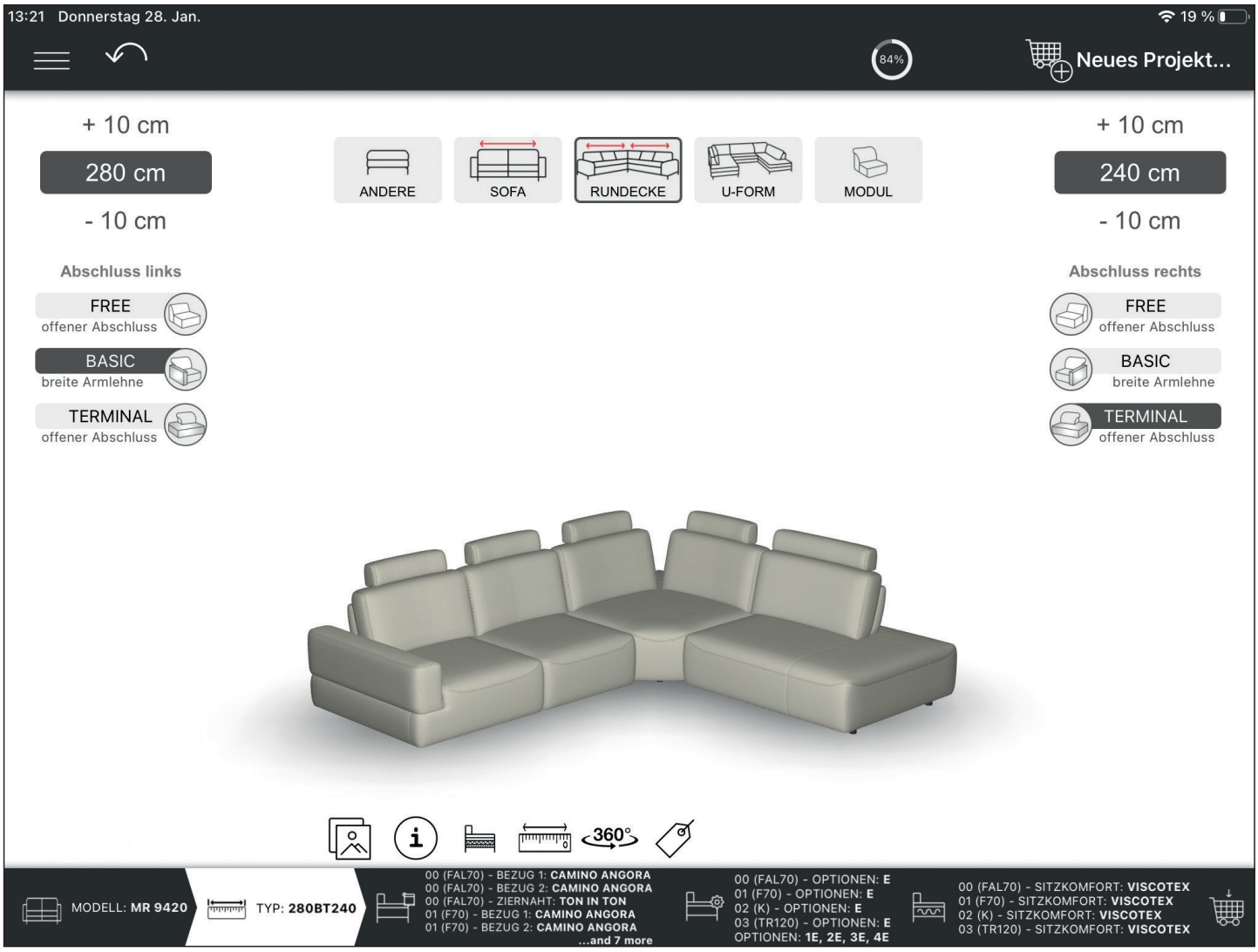

Zusammenstellungen

Best.-Nr. / Maße
Beschreibung



Vorschlag 1

bestehend aus:

315BT330 1L

- Longchair Modul Sitzbreite ca. 87 cm mit Rücken und Armlehne links (20 cm)
- Modul Sitzbreite ca. 87 cm, mit Rücken
- Modul Corner ca. 120/120 cm, mit 2 Rücken
- Modul Sitzbreite ca. 85 cm, mit Rücken
- Modul Terminal mit offenem Abschluss rechts, (Sitz/Rücken ca. 85 cm, offener Abschluss ca. 40 cm)

Sitzkomfort Viscotex 55 kg/m³

Schenkelmaß ca. 315 x 330 cm, H 80, SH 42, T 103/171, ST 57 cm

Stoffgruppe 3



Abb. mit Modul Sitzbreite 87, PURE

Gegen Aufpreis:

- Modul Sitzbreite ca. 87 cm, Pure, ohne Rückenlehne im Bezug JAB 0



Vorschlag 2

bestehend aus:

BB300 3L

- Modul Sitzbreite ca. 87 cm mit Rücken und Armlehne links (20 cm)
- Modul Sitzbreite ca. 87 cm, mit Rücken
- Longchair Modul Sitzbreite ca. 87 cm mit Rücken und Armlehne rechts (20 cm)

Sitzkomfort Viscotex 55 kg/m³

Schenkelmaß ca. 300 x 171 cm, H 80, SH 42, T 103/171, ST 57 cm

Stoffgruppe 4

Gegen Aufpreis:

- Elegant (E), lose Kopfstütze zum Einstecken
- Relax (R), Rückenverstellung manuell und Fußstützenverstellung elektrisch
- Swing (S), Rückenverstellung manuell

Module

* Maßangabe ohne Armlehne (Armlehne + 20 cm).

Modulprogramm

Artikel	Best.-Nr.	Sitzbreite	Qualität	Stoff 1	Stoff 2	Stoff 3	Stoff 4	Stoff 5	JAB 0	Leder KE/TT	Leder MN/TG
FREE 	**F**	60 – 63 – 65 – 67 cm	**Viscotex Dynaspring Boxspring+**								
		70 – 73 – 75 – 77 cm	**Viscotex Dynaspring Boxspring+**								
		80 – 83 – 85 – 87 cm	**Viscotex Dynaspring Boxspring+**								
		90 – 93 – 95 – 97 cm	**Viscotex Dynaspring Boxspring+**								
		100 – 103 – 105 – 107 cm	**Viscotex Dynaspring Boxspring+**								
		110 – 115 – 120 cm	**Viscotex Dynaspring Boxspring+**								
FREE links/rechts mit Armlehne  	**FAL/FAR**	60 – 63 – 65 – 67 cm*	**Viscotex Dynaspring Boxspring+**								
		70 – 73 – 75 – 77 cm*	**Viscotex Dynaspring Boxspring+**								
		80 – 83 – 85 – 87 cm*	**Viscotex Dynaspring Boxspring+**								
		90 – 93 – 95 – 97 cm*	**Viscotex Dynaspring Boxspring+**								
		100 – 103 – 105 – 107 cm*	**Viscotex Dynaspring Boxspring+**								
		110 – 115 – 120 cm*	**Viscotex Dynaspring Boxspring+**								
PURE 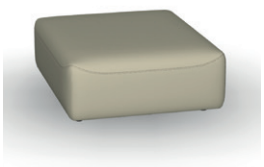	**P**	60 – 63 – 65 – 67 cm	**Viscotex Dynaspring Boxspring+**								
		70 – 73 – 75 – 77 cm	**Viscotex Dynaspring Boxspring+**								
		80 – 83 – 85 – 87 cm	**Viscotex Dynaspring Boxspring+**								
		90 – 93 – 95 – 97 cm	**Viscotex Dynaspring Boxspring+**								
		100 – 103 – 105 – 107 cm	**Viscotex Dynaspring Boxspring+**								
		110 – 115 – 120 cm	**Viscotex Dynaspring Boxspring+**								

Module

* Maßangabe ohne Armlehne (Armlehne + 20 cm).
** Im iPad unter der Rubrik „Optionen“ zu finden.

Modulprogramm

				Stoff					JAB	Leder	
Artikel	Best.-Nr.	Sitzbreite	Qualität	1	2	3	4	5	0	KE/TT	MN/TG
TERMINAL links/rechts 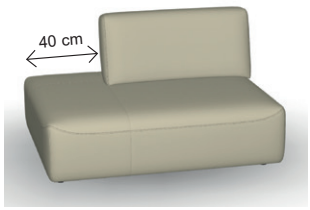 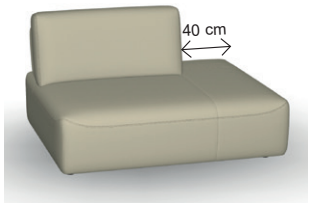	**TL/TR**	100 – 103 – 105 – 107 cm	**Viscotex Dynaspring Boxspring+**								
		110 – 113 – 115 – 117 cm	**Viscotex Dynaspring Boxspring+**								
		120 – 123 – 125 – 127 cm	**Viscotex Dynaspring Boxspring+**								
		130 – 133 – 135 – 137 cm	**Viscotex Dynaspring Boxspring+**								
		140 – 143 – 145 – 147 cm	**Viscotex Dynaspring Boxspring+**								
		150 – 155 – 160 cm	**Viscotex Dynaspring Boxspring+**								
TERMINAL links/rechts mit Armlehne 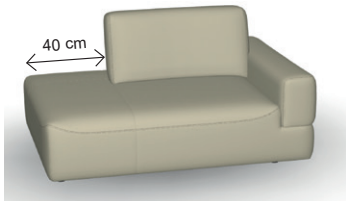 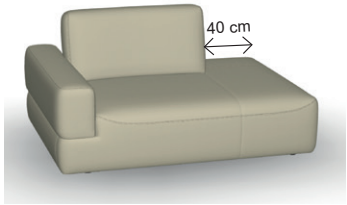	**TAL/TAR**	100 – 103 – 105 – 107 cm*	**Viscotex Dynaspring Boxspring+**								
		110 – 113 – 115 – 117 cm*	**Viscotex Dynaspring Boxspring+**								
		120 – 123 – 125 – 127 cm*	**Viscotex Dynaspring Boxspring+**								
		130 – 133 – 135 – 137 cm*	**Viscotex Dynaspring Boxspring+**								
		140 – 143 – 145 – 147 cm*	**Viscotex Dynaspring Boxspring+**								
		150 – 155 – 160 cm*	**Viscotex Dynaspring Boxspring+**								
LONGCHAIR**  Gesamttiefe = ca. 171 cm (mit Option SWING = ca. 192 cm)	**L**	60 – 63 – 65 – 67 cm	**Viscotex Dynaspring Boxspring+**								
		70 – 73 – 75 – 77 cm	**Viscotex Dynaspring Boxspring+**								
		80 – 83 – 85 – 87 cm	**Viscotex Dynaspring Boxspring+**								
		90 – 93 – 95 – 97 cm	**Viscotex Dynaspring Boxspring+**								
		100 – 103 – 105 – 107 cm	**Viscotex Dynaspring Boxspring+**								
		110 – 115 – 120 cm	**Viscotex Dynaspring Boxspring+**								

Module

* Maßangabe ohne Armlehne (Armlehne + 20 cm).
** Im iPad unter der Rubrik „Optionen“ zu finden.

Modulprogramm

Artikel	Best.-Nr.	Sitzbreite	Qualität	Stoff 1	Stoff 2	Stoff 3	Stoff 4	Stoff 5	JAB 0	Leder KE/TT	Leder MN/TG
LONGCHAIR links/rechts mit Armlehne** 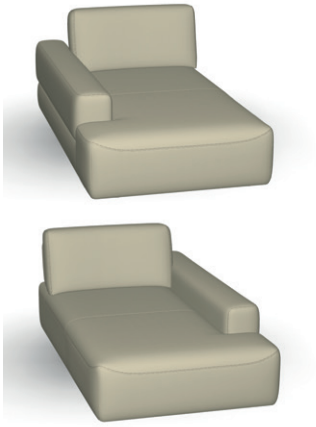 Gesamttiefe = ca. 171 cm (mit Option SWING = ca. 192 cm)	**LAL/LAR**	60 – 63 – 65 – 67 cm*	**Viscotex Dynaspring Boxspring+**								
		70 – 73 – 75 – 77 cm*	**Viscotex Dynaspring Boxspring+**								
		80 – 83 – 85 – 87 cm*	**Viscotex Dynaspring Boxspring+**								
		90 – 93 – 95 – 97 cm*	**Viscotex Dynaspring Boxspring+**								
		100 – 103 – 105 – 107 cm*	**Viscotex Dynaspring Boxspring+**								
		110 – 115 – 120 cm*	**Viscotex Dynaspring Boxspring+**								
CORNER 	**K**	120 x 120 cm	**Viscotex Dynaspring Boxspring+**								
CORNER PURE 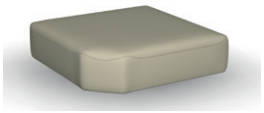	**KP**	120 x 120 cm	**Viscotex Dynaspring Boxspring+**								
HOCKER 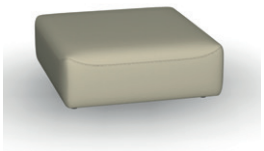	**X**	60 cm	**Viscotex Dynaspring Boxspring+**								
		70 cm	**Viscotex Dynaspring Boxspring+**								
		80 cm	**Viscotex Dynaspring Boxspring+**								
		90 cm	**Viscotex Dynaspring Boxspring+**								
		100 cm	**Viscotex Dynaspring Boxspring+**								
		110/120 cm	**Viscotex Dynaspring Boxspring+**								
BAR/COOL 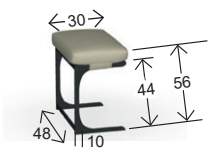	**BAR/ COOL**		**Tisch** **Kissen**								

Module

Optionen

				Stoff					JAB	Leder	
Artikel	Best.-Nr.	Sitzbreite	Qualität	1	2	3	4	5	0	KE/TT	MN/TG
ELEGANT, lose Kopfstütze 	**E**	ca. 52 cm (für Sitzbreiten 60 cm bis 77 cm) ca. 72 cm (für Sitzbreiten 80 cm bis 97 cm) ca. 92 cm (für Sitzbreiten ab 100 cm)									
CHILL  Manueller Relax, Rückenlehne und Fußstütze **manuell** und **synchron** verstellbar. Ausschließlich für Module FREE und FREE mit Armlehne links/rechts.	**CHILL**	Sind in allen Sitzbreiten erhältlich.									
RELAX  Manuell verstellbare Rückenlehne (siehe Swing) und **elektrisch verstellbare** Fußstütze. Rückenlehne und Fußstütze sind unabhängig voneinander verstellbar. Ausschließlich für Module FREE und FREE mit Armlehne links/rechts.	**RELAX**	Sind in allen Sitzbreiten erhältlich.									
SWING 	**SWING**	Sind in allen Sitzbreiten erhältlich.									
	**AKKU**	Ausschließlich erhältlich für Module mit Option Relax 1 Aufpreis je Modul									

LEGENDE SESSEL/SOFA Typ	
F	Free, Modul mit Rückenlehne (ohne Armlehne)
FAL/FAR	Free, Modul mit Rückenlehne und Armlehne links/rechts
P	Pure, Modul ohne Rückenlehne (ohne Armlehne)
TL/TR	Terminal, Modul mit Rücken und offenem Abschluss links/rechts (ohne Armlehne)
TLA/TRA	Terminal, Modul mit Rücken und offenem Abschluss links/rechts und Armlehne links/rechts
K	Corner, Eck-Modul mit Rückenlehnen
KP	Corner Pure, Eck-Modul ohne Rückenlehne
L	Longchair, Longchair-Modul mit Rückenlehne (ohne Armlehne)
LLA/LRA	Longchair, Longchair-Modul mit Rückenlehne und Armlehne links/rechts
X	maXi Hocker

Kissen

Kontrastierte Ziernaht auf Anfrage möglich. 14 Garnfarben zur freien Auswahl (ausgenommen MR 9199-20).

MR 9199-40

40 x 40 cm
1 Kissen, einfarbig, Federfüllung



	Stoff					JAB	Leder	
	1	2	3	4	5	0	KE/TT	MN/TG
MR 9199-40								

MR 9199-50

50 x 50 cm
1 Kissen, einfarbig, Federfüllung



	Stoff					JAB	Leder	
	1	2	3	4	5	0	KE/TT	MN/TG
MR 9199-50								

MR 9199-60

60 x 60 cm
1 Kissen, einfarbig, Federfüllung



	Stoff					JAB	Leder	
	1	2	3	4	5	0	KE/TT	MN/TG
MR 9199-60								

MR 9199-30

55 x 30 cm
1 Kissen, einfarbig, Federfüllung



	Stoff					JAB	Leder	
	1	2	3	4	5	0	KE/TT	MN/TG
MR 9199-30								

MR 9199-20

57 x 32 cm
1 Kissen, einfarbig, Füllung: Schaumkern mit einer Faser-/Federnauflage



	Stoff					JAB	Leder	
	1	2	3	4	5	0	KE/TT	MN/TG
MR 9199-20								

Bilder











Musterring International
Josef Höner GmbH & Co. KG
Hauptstr. 134-140
33378 Rheda-Wiedenbrück

- Tel.: +49 (0)5242 592-01
- E-Mail: service@musterring.de
- Web / Blog: www.musterring.com
- Instagram: www.instagram.com/Musterring
- Facebook: www.facebook.com/Musterring