Möbel LETZ
finden und Wohlfühlen

Typenplan

Durango von Exxpo - Wohnlandschaft rechts amber

Wichtiger Hinweis für Sie

Etwaige Hinweise des Herstellers in dieser Produktinformation, die sich auf die Gewährleistung beziehen, haben für Sie keinerlei Bindungswirkung und können von Ihnen ignoriert werden. Ihre gesetzlichen Gewährleistungsrechte als Verbraucher uns gegenüber, als Ihrem Verkäufer, werden dadurch in keiner Weise berührt oder eingeschränkt. Sie können sich wegen aller Mängel jederzeit an uns wenden. Darüber hinaus gehende Herstellergarantien bleiben natürlich unberührt. Dieser Artikel wird hergestellt von exxpo.de GmbH, Friedrich-Engels-Straße 9, 15517 Fürstenwalde, Deutschland

Möbel Letz GmbH
Am Gewerbepark 11
06895 Zahna-Elster

Tel.: 035383 - 6018 50
Fax.: 035383 - 6018 17

cityline

exxpo Sofa Fashion

DURANGO

Polsteraufbau			
Gestell	Massivhartholz, Holzwerkstoffe	**Füsse**	Rollfüsse Metall chromfarbig - Standard Massivholz in 5 Farben zur Auswahl: weiss, Buche natur, Eiche geölt, Nussbaum, schwarz - gegen Aufpreis
Sitz	Wellenunterfederung, PUR-Schaum T-25	**Höhe**	Kopfteilverstellung flachgelegt: 92 cm, hochgestellt: 106 cm
Rücken	Gummigurte, PUR-Schaum T-21 Rücken immer echt bezogen	**Optional**	Schlaffunktion (Querschläfer original bezogen), Stauraum (weiß beschichtet, belüftet); Massivholzfüße
Preisinklusive	Kopfteilverstellung mit Reibbeschlag (WLS: 6x, Lch-Ecke: 3x, Ott-Ecke: 5x)		

Fotos (nur typenähnlich, Kissen und Zubehör nicht enthalten)

DURANGO

DURANGO

Platzierungsvariante: Typ: **Longchair mit dem Stauraum und einem Armteil links, 2,5-Sitzer ohne Armteile mit der Schlaffunktion (original bezogen), Spitzecke rechts und Abschlussotomane rechts, inkl. 6x Kopfteilverstellung; Bezug: Zetta**

No.	SYMBOL	LINKE SEITE DAVORSTEHEND - ZEICHNUNG	T	B	H	M^3	SH / ST	LF	BESCHREIBUNG	STOFF				
										PG A0 Vorzugspreis-klasse	PG A	PG B	PG C	PG D
1	LG L KTV - 2,5 R 2KTV		206	277	92 - 106	3,53	48 / 57		2-teilige Ecke bestehend aus dem Longchair mit einem Armteil links und dem 2,5-Sitzer ohne Schlaffunktion mit einem Armteil rechts (inkl. 3 Kopfteilverstellungen)					
2	2,5 L 2KTV - LG R KTV	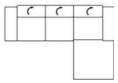	206	277	92 - 106	3,53	48 / 57		2-teilige Ecke bestehend aus dem 2,5-Sitzer ohne Schlafffunktion mit einem Armteil links und aus dem Longchair mit einem Armteil rechts (inkl. 3 Kopfteilverstellungen)					
1 - 2 A	QF							213 x 122	Aufpreis für die Schlaffunktion (Querschläfer original bezogen)					
1 - 2 B	S								Aufpreis für den Stauraum im Longchair					
3 - 4 C	HF								Aufpreis für Holzfüße					
3	OTM L KTV - EN L 2KTV - 2,5 R 2KTV	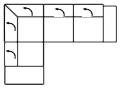	248	269	92 - 106	3,23	48 / 57		3-teilige Ecke bestehend aus der Abschlussottomane links, der Spitzecke links und dem 2,5-Sitzer ohne Schlaffunktion mit einem Armteil rechts (inkl. 5 Kopfteilverstellungen)					
4	2,5 L 2KTV - EN R 2KTV - OTM R KTV	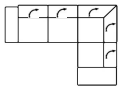	248	269	92 - 106	3,23	48 / 57		3-teilige Ecke bestehend aus dem 2,5-Sitzer ohne Schlafffunktion mit einem Armteil links, der Spitzecke rechts und der Abschlussottomane rechts (inkl. 5 Kopfteilverstellungen)					
3 - 4 A	QF							196 x 122	Aufpreis für die Schlaffunktion (Querschläfer original bezogen)					
3 - 4 B	HF								Aufpreis für Holzfüße					

DURANGO

Platzierungsvariante: Typ: **Longchair mit dem Stauraum und einem Armteil links, 2,5-Sitzer ohne Armteile mit der Schlaffunktion (original bezogen), Spitzecke rechts und Abschlussotomane rechts, inkl. 6x Kopfteilverstellung; Bezug: Zetta**

No.	SYMBOL	LINKE SEITE DAVORSTEHEND - ZEICHNUNG	T	B	H	M^3	SH / ST	LF	BESCHREIBUNG	STOFF				
										PG A0 Vorzugspreis-klasse	PG A	PG B	PG C	PG D
5	OTM L KTV - EN L 2KTV - 2,5 OA 2KTV - LG R KTV	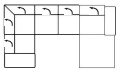	248	340	92 - 106	5,2	48 / 57		4-teilige Ecke bestehend aus der Abschlussottomane links, der Spitzecke links, dem 2,5-Sitzer ohne Schlaffunktion mittig und dem Longchair mit einem Armteil rechts (inkl. 6 Kopfteilverstellungen)					
6	LG L KTV - 2,5 OA 2KTV - EN R 2 KTV - OTM R KTV	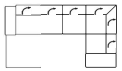	248	340	92 - 106	5,2	48 / 57		4-teilige Ecke bestehend aus dem Longchair mit einem Armteil links, dem 2,5-Sitzer ohne Schlafffunktion mittig, der Spitzecke rechts und der Abschlussottomane rechts (inkl. 6 Kopfteilverstellungen)					
5 - 6 A	QF							266 x 122	Aufpreis für die Schlaffunktion (Querschläfer original bezogen)					
5 - 6 B	S								Aufpreis für den Stauraum im Longchair					
5 - 6 C	HF								Aufpreis für Holzfüße					