

# Möbel LETZ

*Finden und Wohlfühlen*



## Typenplan

Maison von Wehrsdorfer - Couchtisch 0391 Lack weiß

### Wichtiger Hinweis für Sie

Etwaige Hinweise des Herstellers in dieser Produktinformation, die sich auf die Gewährleistung beziehen, haben für Sie keinerlei Bindungswirkung und können von Ihnen ignoriert werden. Ihre gesetzlichen Gewährleistungsrechte als Verbraucher uns gegenüber, als Ihrem Verkäufer, werden dadurch in keiner Weise berührt oder eingeschränkt. Sie können sich wegen aller Mängel jederzeit an uns wenden. Darüber hinaus gehende Herstellergarantien bleiben natürlich unberührt. Dieser Artikel wird hergestellt von Wehrsdorfer Werkstätten Möbel & Innenausbau GmbH & Co.KG, Dresdener Straße 43, 02689 Sohland, Deutschland

Möbel Letz GmbH  
Am Gewerbepark 11  
06895 Zahna-Elster

Tel.: 035383 - 6018 50  
Fax.: 035383 - 6018 17

# MAISON

## Preis- / Typenliste

2501

Die den IDENT Nummern zugeordneten Preise entnehmen Sie bitte der gültigen MC-Liste.  
Mit Erscheinen dieser Typenliste werden alle vorangegangenen Unterlagen ungültig.



**WEHRSDORFER**  
... und Wohnen wird schöner

Wehrsdorfer Werkstätten  
Möbel & Innenausbau GmbH & Co. KG  
Dresdener Str. 43  
02689 Sohland  
[www.wehrsdorfer.de](http://www.wehrsdorfer.de)  
TEL 03 59 36 - 380 0

FARBAUSFÜHRUNGEN:

<b>Korpus- und Frontfarben:</b>	<b>Lack weiß</b> (PG1)	<b>Akzentfarben:</b>	Asteiche = Farbmix
	<b>Asteiche</b> (PG1)		Lack stone = Farbmix
	<b>Lack vintage weiß</b> (PG2)		Cognac antik = Farbmix
	<b>Lack stone</b> (PG2)		
	<b>Cognac antik</b> (PG3)		

Lack und Holz  
Wir verwenden umweltschonenden UV-härtenden Wasserlack. Diese Oberfläche zeichnet sich durch eine hohe Strapazierfähigkeit und gute Gebrauchseigenschaft aus. Zur Reinigung sollten Lackoberflächen am besten nur abgestaubt oder mit einem weichen, leicht feuchten Baumwolltuch ohne Zusatzmittel gereinigt werden.

Die Farbe 'vintage' basiert auf einem dunklen Untergrund, der weiß überlackiert wird. Durch das Durchschleifen des weißen Lacks wird eine Gebrauchsoptik erzielt.



Bei der Farbe Cognac antik handelt es sich um Ahorn Furnier Cognac antik gebeizt.

Bei der Bestellung kann jedes Element entweder einfarbig oder als Farbmix (Akzentfarbe) bestellt werden. Bei einer Farbmix-Bestellung erhalten Sie den Kranz bzw. die Abdeckplatte und Vitrinenrückwände in der angegebenen Akzentfarbe (Asteiche, Stone oder Cognac antik).

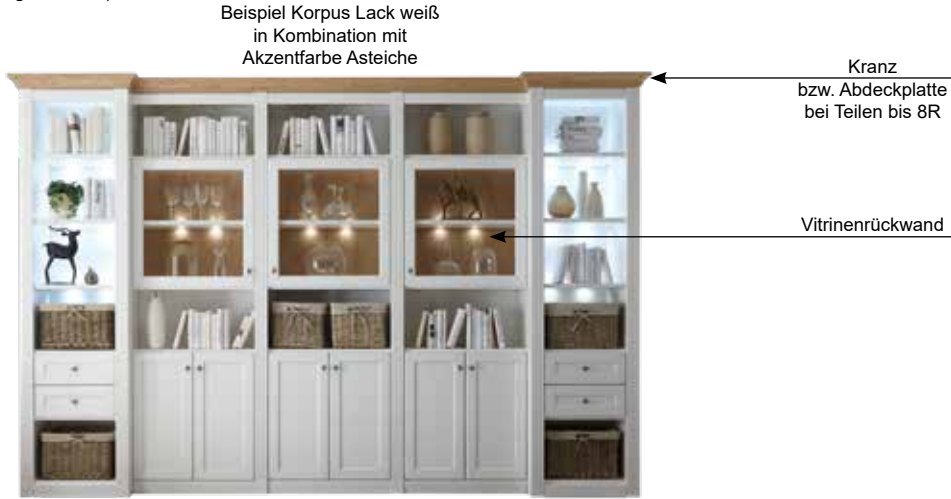

Jeder Korpus wird mit einer eingebauten Rückwand geliefert, bei einer einfarbigen Bestellung in Korpusfarbe, bei mehrfarbiger Bestellung erhalten Sie hinter Glastüren eine Rückwand in der ausgewählten Akzentfarbe. Bei der Farbe Lack vintage weiß werden die Pilaster, Kranz- und Zierprofile in vintage Oberfläche geliefert. Der Korpus (Böden, Innenseite, Rückwände) ist Lack weiß.

GRIFFVARIANTEN

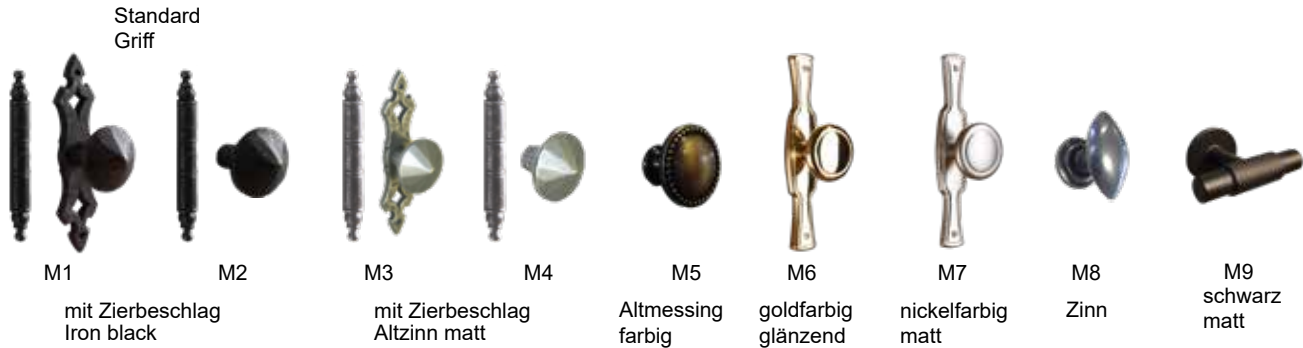

Wird bei der Bestellung keine Griffvariante angegeben, liefern wir **standardmäßig** den **Griff M1** inkl. Zierbeschlag. Griff M1-M4 auch ohne Zierbeschlag lieferbar.

Rechtliche Hinweise:

**Alle Maße sind Circa-Angaben. Modellabweichungen und Irrtümer vorbehalten. Alle Angebote ohne Dekoration und Zubehör.**  
Änderungen in Form, Farbe, Oberflächenbehandlung und Konstruktion, sowie alle Änderungen die dem technischen Fortschritt dienen, sowie Irrtümer in der Typenliste bzw. Abweichungen zwischen Typenplan und Katalog bleiben grundsätzlich vorbehalten.  
Naturbedingte Unterschiede im Holz bzw. durch Licht und Schatten hervorgerufene Unterschiede im Aussehen der Oberfläche sind kein Grund zur Beanstandung.  
Grundlage aller Lieferungen sind die Lieferbedingungen. Kundeneigene Einkaufsbedingungen bedürfen zu ihrer Wirksamkeit unserer ausdrücklichen schriftlichen Zustimmung. Ebenso können die AGB des Fachhandels nicht zu Bestandteilen des Lieferabkommens gerechnet werden.  
Lieferungen erfolgen nur über den autorisierten Fachhandel.  
Mit Erscheinen dieser Typenliste werden alle vorangegangenen Unterlagen ungültig.  
Es gelten die gleichen allgemeinen Hinweise wie in den zugehörigen Standard-Typenlisten.  
Diese Preistypenliste ist urheberrechtlich geschützt. Nachdruck, Bearbeitung, Vervielfältigung, Verarbeitung und Ausstellung, insbesondere die öffentliche Wiedergabe, auch in Online Medien, bedürfen der vorherigen, schriftlichen Zustimmung der Wehrsdorfer Werkstätten Möbel & Innenausbau GmbH & Co. KG und sind ohne Zustimmung untersagt. Stand Jan. 2025

PLANUNGSMÖGLICHKEITEN:

Dieses Modell ist ein voll gerastertes Systemmöbelprogramm, das vom Design passend zum Modell Maisonette entwickelt wurde. Die Regale können aneinander gereiht werden, wobei auch verschiedene Höhen verwendet werden können. Sie haben die Möglichkeit, Frontelemente wie Vitrinen- oder Holztüren, sowie Schubkastenelemente in den Regalkorpus zu planen. Bitte beachten Sie dabei, dass die Kommission genau nach Ihrer Planung erstellt wird und ein nachträgliches Versetzen der Frontelemente nicht möglich ist. Auch ein Tausch der Reihenfolge der Regale ist nach der Bestellung nicht mehr möglich. Achten Sie deshalb bei der Bestellung darauf, dass die endgültige Stellfolge und die Position der Fronten mit angegeben ist.  
Sie finden eine große Auswahl an Planungshilfen, sollte Ihr Wunschmöbel nicht dabei sein, bieten wir Ihnen auch die Möglichkeit der Sonderanfertigungen. Bitte melden Sie sich dazu bei unserer Sachbearbeitung (TEL 03 59 36 - 380 - 37), wir helfen Ihnen gerne weiter und erstellen Ihnen ein individuelles Angebot.

BREITEN- UND TIEFENRASTER

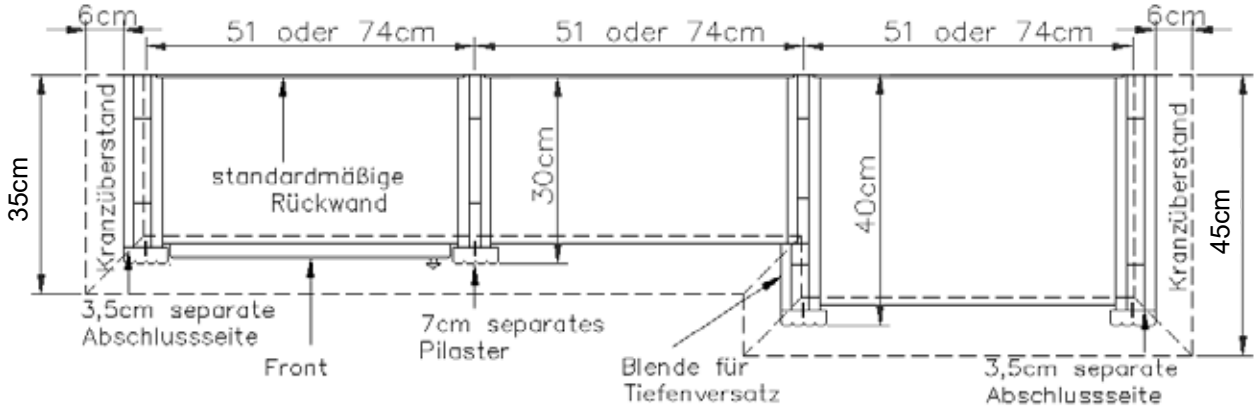

Für die Höhen 3 bis 8 Raster werden die jeweiligen Möbel mit einer Deckplatte geliefert, die einen seitlichen Überstand von jeweils 5 cm hat. Bei den Höhen 10 und 12 Raster werden Kränze geliefert, die einen seitlichen Überstand von jeweils 6 cm haben. Alle Abmessungen entnehmen Sie der oben stehenden Skizze. Bitte bedenken Sie dies bei Ihren Planungen!  
Neben Sonderkorpusen, wie z.B. TV-Lösungen, stehen **3 verschiedene Breiten ( 51 + 74 + 95 cm) und 2 verschiedene Tiefen (30 + 40 cm)** zur Verfügung. Bestellen Sie Korpusse in 2 verschiedenen Tiefen, so liefern wir automatisch eine Blende für den Tiefenversatz, die nicht separat berechnet wird. Bitte stellen Sie uns immer die genaue Stellfolge (am Besten als Zeichnung) zur Verfügung, da ein nachträgliches Ändern beim Kunden nicht mehr möglich ist.  
Um eine Stollenoptik zu erzeugen werden Pilaster vor die aneinander stehenden Korpusseiten gesetzt. Am Anfang und am Ende einer jeweiligen Regalwand werden automatisch Abschlusseiten von uns geplant, um auch hier die Stollenoptik zu wahren. **Diese Abschlusseiten müssen nicht extra berechnet werden, aber sie verbreitern die Regalwand um je 3,5 cm pro Seite. Der Kranzrücklauf steht seitlich jeweils 6 cm über. Insgesamt verbreitert sich jede Planung um 19 cm.**

Bei nahezu allen Vorschlägen, freien Planungen und Korpusselementen ab 2 Raster ist eine Wandbefestigung erforderlich. Bitte prüfen Sie die Wandbeschaffenheit und nutzen Sie geeignetes Dübelmaterial.  
Bitte beachten Sie beim Aufbau unbedingt die Montageanweisung für Ihre neuen Möbel. Der Aufbau und die Montage dürfen ausschließlich durch autorisiertes Fachpersonal erfolgen. Bitte planen Sie für Einbauten in der Höhe und Breite zusätzlich 3 cm Luft für eine einwandfreie Montage ein.

EINLEGEBÖDEN

Einlegeböden sind im Korpus 3-fach verstellbar. Reihenlochbohrungen oder Positionsbohrungen können gegen Aufpreis geliefert werden. Bitte vermerken Sie die Änderungen auf Ihrer Bestellung für jeden Korpus separat.  
Einlegeböden bei Vitrinen: Hinter Glastüren können Sie zwischen Glasböden oder Holzböden wählen, bitte bei Ihrer Bestellung angeben.

HÖHENRASTER

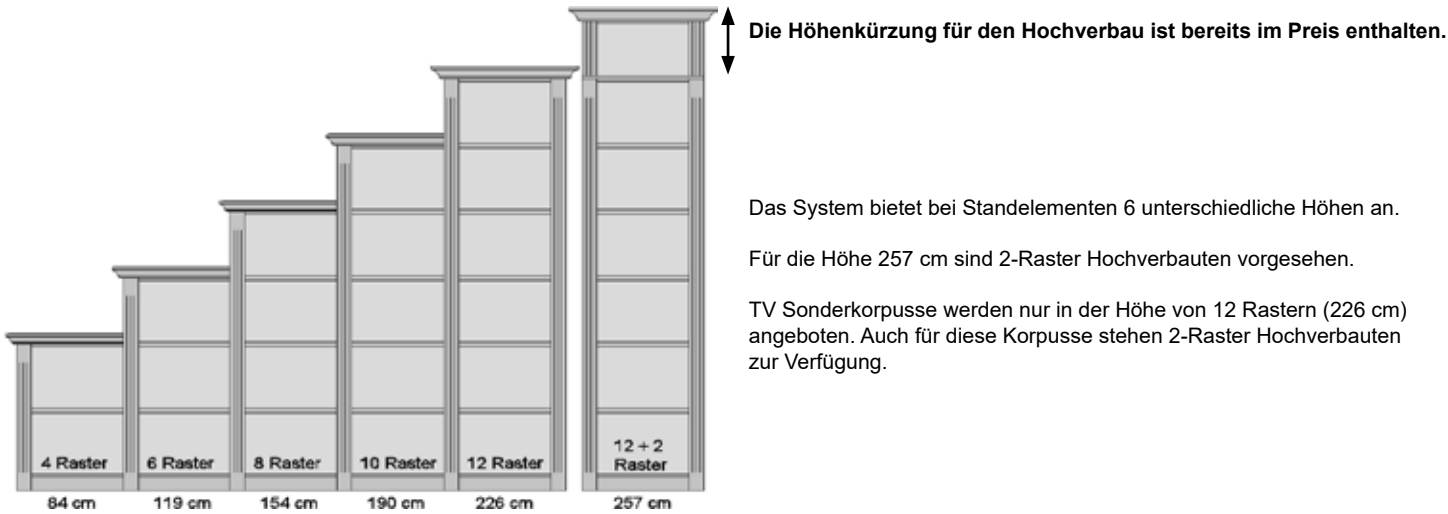

WOHNRAUMPLANUNG

Die Daten dieser Typenliste stehen als elektronische Daten für die Planungslösung FURNPLAN zur Verfügung und sind bei dem Softwarehaus erhältlich. Grundsätzlich ist es sinnvoll, jeder Bestellung eine Zeichnung beizufügen, um Planungsfehler zu vermeiden.

Modell: MAISON

03 59 36 - 30 373  
Bitte faxen an:

**Korpusfarbe:**

- ☐ Lack vintage weiß
  - ☐ Lack weiß
  - ☐ Lack stone
  - ☐ Asteiche
  - ☐ Coganc antik

## Akzentfarbe:

(Kranz, Abdeckplatte, Vitrinenrückenwand)

- ☐ Asteiche  
☐ Lack stone  
☐ Cognac antik

## Griffvariante:

- |                          |  |
|--------------------------|--|
| <input type="checkbox"/> | <b>M1</b> Knopf mit Schild, Iron black         |
| <input type="checkbox"/> | <b>M2</b> Knopf Iron black                     |
| <input type="checkbox"/> | <b>M3</b> Knopf mit Schild, altzinn matt       |
| <input type="checkbox"/> | <b>M4</b> Knopf altzinn matt                   |
| <input type="checkbox"/> | <b>M5</b> Knopf altmessing-farbig              |
| <input type="checkbox"/> | <b>M6</b> Knopf mit Schild goldfarbig glänzend |
| <input type="checkbox"/> | <b>M7</b> Knopf mit Schild nickelfarbig matt   |
| <input type="checkbox"/> | <b>M8</b> Knopf mit Schild Zinn                |

HÖHE	14R 257cm	12R 226cm	10R 190cm	8R 154cm	6R 119cm	4R 84cm	2R 49cm	
Tiefe 30cm								
Tiefe 40cm								

**Möbelhaus:**

## Kommission:

Liefertermin:

Verkäufer:

Durchwahl:

[illegible]

**Wir planen gerne für Sie! Nutzen Sie unsere Service-Hotline, Tel. 03 59 36 - 380 37, Mo. - Fr. 8.00 - 18.00 Uhr, Sa. 9.00 - 17.00 Uhr.**

## VORSCHLÄGE

ALLE PREISE IN IDENT-PUNKTEN / Zusätzliche Fronten können individuell ergänzt werden

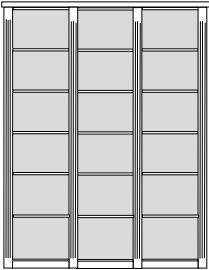

PH 200\_A

bestehend aus:  
Regalkorpus 12R 3 x 1249

### Hochverbau optional

bestehend aus: 3 x 0249

**B 172 H 226 T 45 cm**

**B 172 H 257 T 45 cm**

51.2	51.2	51.2
------	------	------

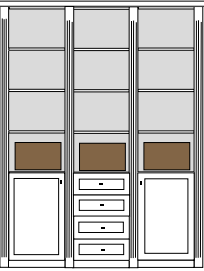

bestehend aus:

Regalkorpus 12R	3 x 1249
Tür links 4R	1 x L_F042
Tür rechts 4R	1 x R_F042
Schubkastenpaar	2 x K022

mögliches Zubehör:  
Flechtkorb pro Nischenfach 1 x 9640  
3er Set Holzbodenbeleuchtung 3 x 9323  
Funkfernbedienung 1 x 9185  
Vollauszug pro Schubkasten 1 x 9191  
Filzeinlage pro Schubkasten 1 x 9402

PH 200\_B

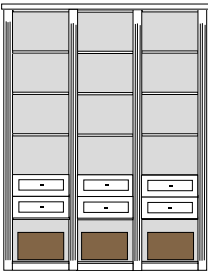

bestehend aus:

Regalkorpus 12R	3 x 1249
Schubkastenpaar	3 x K022

mögliches Zubehör:  
3er Set Holzbodenbeleuchtung 3 x 9323  
Funkfernbedienung 1 x 9185  
Flechtkörbe pro Nischenfach 1 x 9640  
Vollauszug pro Schubkasten 1 x 9191  
Filzeinlage pro Schubkasten 1 x 9402

PH 200\_D

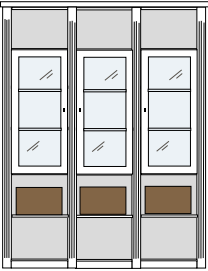

bestehend aus:

Regalkorpus 12R	3 x 1249
Klarglastür links 6R	1 x L_N062 H/G*
Klarglastür rechts 6R	2 x R_N062 H/G*

mögliches Zubehör:  
 2er Set Holzbodenbeleuchtung 3 x 9322  
 2er Set Glaskantenbeleuchtung 3 x 9522  
 Flechtkorb pro Nischenfach 1 x 9640  
 Spiegelrückwände für Vitrinen 3 x 9010  
 Funkfernbedienung 1 x 9185

**PH 200\_C H/G\***



bestehend aus:	
Regalkorpus 12R	3 x 1249
Klargetstür links 6R	1 x L_N062 H/G*
Klargetstür rechts 6R	1 x R_N062 H/G*
Schubkastenpaar	3 x K022
Tür links 4R	1 x L_F042
Tür rechts 4R	2 x R_F042

mögliches Zubehör:

- 2er Set Holzbodenbeleuchtung 2 x 9322
- 2er Set Glskantenbeleuchtung 2 x 9522
- Spiegellrückwand f. Vitrinen 2 x 9010
- Funkfernbedienung 1 x 9185
- Flechtkorb pro Nischenfach 1 x 9640
- Vollauszug pro Schubkasten 1 x 9191
- Filzeinlage pro Schubkasten 1 x 9402

**PH 200\_E H/G\***



VORSCHLÄGE

ALLE PREISE IN IDENT-PUNKTEN / Zusätzliche Fronten können individuell ergänzt werden

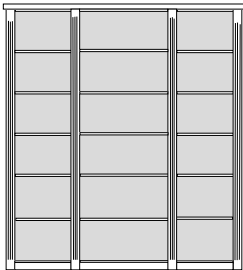

**PH 210\_A**  
bestehend aus:  
Regalkorpus 12R    2 x 1249, 1 x 1272

**B 195 H 226 T 45 cm**

51.2	74.2	51.2
------	------	------

**Hochverbau optional**  
bestehend aus: 2 x 0249, 1 x 0272

**B 195 H 257 T 45 cm**

	PG 1	PG 2	PG 3	Farbmix		PG 1	PG 2	PG 3	Farbmix
					<p>Foto vorhanden</p>				
<p>bestehend aus: Regalkorpus 12R    2 x 1249, 1 x 1272 Schubkastenpaar    2 x K022 1 x K024</p> <p><b>PH 210_B</b></p> <p>mögliches Zubehör: 3er Set Holzbodenbel. 2 x 9322, 1 x 9332 Funkfernbedienung 1 x 9185 Flechtkörbe pro Nischenfach 1 x 9640, 1 x 9641 Vollauszug pro Schubkasten 1 x 9191 Filzeinlage pro Schubkasten 1 x 9402, 1 x 9404</p>					<p>bestehend aus: Regalkorpus 12R    2 x 1249, 1 x 1272 Schubkastenpaar    2 x K022 1 x K024 Klarglastürenpaar    1 x N085 H/G* Weinregal    2 x 9131</p> <p><b>V602 (V 210_C) H/G*</b></p> <p>mögliches Zubehör: 3er Set Holzbodenbeleuchtung 1 x 9333 3er Set Glaskantenbeleuchtung 1 x 9533 Spot f. Vitrine 1 x 9581 Büchertreppe pro Nischenfach 1 x 9130 Spiegel Rückwand f. Vitrine 1 x 9016 Filzeinlage pro Schubkasten 1 x 9402, 1 x 9404 Flechtkörbe pro Nischenfach 1 x 9640, 1 x 9641 Vollauszug pro Schubkasten 1 x 9191</p>				
<p>bestehend aus: Regalkorpus 12R    2 x 1249, 1 x 1272 Tür links 4R    1 x L_F042 Tür rechts 4R    1 x R_F042 Klarglastürenpaar 8R    1 x N085 H/G* Schubkastenpaar    2 x K024</p> <p><b>PH615 (PH 210_D) H/G*</b></p> <p>mögliches Zubehör: 3er Set Holzbodenbeleuchtung 1 x 9333 3er Set Glaskantenebeleuchtung 1 x 9533 Spot f. Vitrine 1 x 9581 Funkfernbedienung 1 x 9185 Spiegelrückwand für Vitrine 1 x 9016 Flechtkorb pro Nischenfach 1 x 9640 Vollauszug pro Schubkasten 1 x 9191 Filzeinlage pro Schubkasten 1 x 9404 Büchertreppe pro Nischenfach 1 x 9130</p>					<p>bestehend aus: Regalkorpus 12R    2 x 1249, 1 x 1272 Tür links 4R    1 x L_F042 Tür rechts 4R    1 x R_F042 Türenpaar 8R    1 x F085 Schubkastenpaar    2 x K024 Klarglastür links 8R    1 x L_N082 H/G* Klarglastür rechts 8R    1 x R_N082 H/G*</p> <p><b>PH616 (PH 210_E) H/G*</b></p> <p>mögliches Zubehör: 3er Set Holzbodenbeleuchtung 2 x 9323 3er Set Glaskantenbeleuchtung 2 x 9523 Funkfernbedienung 1 x 9185 Spot f. Vitrine 2 x 9582 Spiegelrückwand f. Vitrine 2 x 9011 Vollauszug pro Schubkasten 1 x 9191 Filzeinlage pro Schubkasten 1 x 9404</p>				

VORSCHLÄGE

ALLE PREISE IN IDENT-PUNKTEN / Zusätzliche Fronten können individuell ergänzt werden

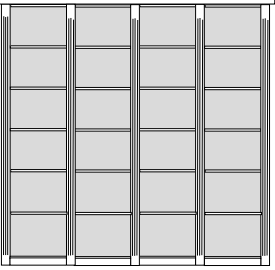

**PH 220\_A**  
bestehend aus:  
Regalkorpus 12R    4 x 1249

**B 223 H 226 T 45 cm**

51.2	51.2	51.2	51.2
------	------	------	------

**Hochverbau optional**  
bestehend aus: 4 x 0249

**B 223 H 257 T 45 cm**

	PG 1	PG 2	PG 3	Farbmix		PG 1	PG 2	PG 3	Farbmix
<p>bestehend aus: Regalkorpus 12R    4 x 1249 Schubkastenpaar    4 x K022</p> <p><b>PH 220_B</b></p> <p>mögliches Zubehör: 3er Set Holzbodenbeleuchtung 4 x 9323 Funkfernbedienung 1 x 9185 Vollauszug pro Schubkasten 1 x 9191 Filzeinlage pro Schubkasten 1 x 9402 Büchertreppe pro Nischenfach 1 x 9130 Flechtkorb pro Nischenfach 1 x 9640</p>					<p>bestehend aus: Regalkorpus 12R    4 x 1249 Tür links 4R    2 x L_F042 Tür rechts 4R    1 x R_F042 Schubkastenpaar    2 x K022</p> <p><b>PH 220_C</b></p> <p>mögliches Zubehör: 3er Set Holzbodenbeleuchtung 4 x 9323 Funkfernbedienung 1 x 9185 Vollauszug pro Schubkasten 1 x 9191 Filzeinlage pro Schubkasten 1 x 9402 Büchertreppe pro Nischenfach 1 x 9130 Flechtkorb pro Nischenfach 1 x 9640</p>				
<p>bestehend aus: Regalkorpus 12R    4 x 1249 Vitrinentür links 12R    1 x L_N122 H/G* Vitrinentür rechts 12R    1 x R_N122 H/G*</p> <p><b>PH 220_D H/G*</b></p> <p>mögliches Zubehör: 5er Set Holzbodenbeleuchtung 2 x 9325 5er Set Glaskantenbeleuchtung 2 x 9525 Funkfernbedienung 1 x 9185 LED Spot für Vitrinen 1 x 9581 Flechtkorb pro Nischenfach 1 x 9640 Spiegelrückwand f. Vitrine 2 x 9001</p>					<p>bestehend aus: Regalkorpus 12R    4 x 1249 Tür links 12R    1 x L_F122 Tür rechts 12R    1 x R_F122</p> <p><b>PH 220_E</b></p> <p>mögliches Zubehör: 5er Set Holzbodenbeleuchtung 2 x 9325 Funkfernbedienung 1 x 9185 Flechtkorb pro Nischenfach 1 x 9640</p>				

VORSCHLÄGE

ALLE PREISE IN IDENT-PUNKTEN / Zusätzliche Fronten können individuell ergänzt werden

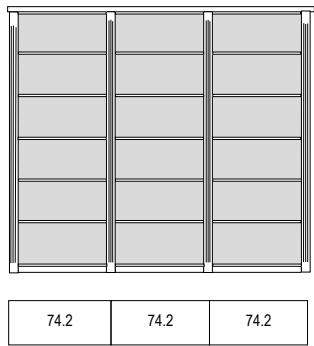

**PH 230\_A**  
bestehend aus:  
Regalkorpus 12R    3 x 1272

**B 241 H 226 T 45 cm**

**Hochverbau optional**  
bestehend aus: 3 x 0272

**B 241 H 257 T 45 cm**

74.2	74.2	74.2
------	------	------

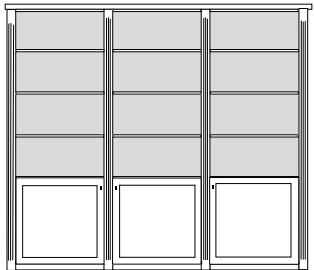

bestehend aus:  
Regalkorpus 12R    3 x 1272  
Tür links 4R    1 x L\_F044  
Tür rechts 4R    2 x R\_F044

**PH 230\_B**

mögliches Zubehör:  
3er Set Holzbodenbeleuchtung 3 x 9333  
Funkfernbedienung 1 x 9185  
Flechtkorb pro Nischenfach 1 x 9641  
Büchertreppe pro Nischenfach 1 x 9129

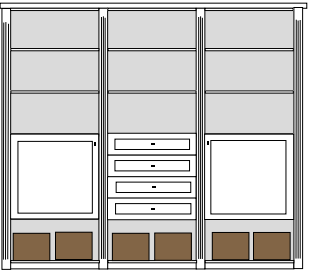

bestehend aus:  
Regalkorpus 12R    3 x 1272  
Schubkastenpaar    2 x K024  
Tür links 4R    L\_F044  
Tür rechts 4R    R\_F044

**PH 230\_C**

mögliches Zubehör:  
2er Set Holzbodenbeleuchtung 3 x 9332  
Funkfernbedienung 1 x 9185  
Vollauszug pro Schubkasten 1 x 9191  
Flechtkörbe pro Nischenfach 1 x 9641  
Filzeinlagen pro Schubkasten 1 x 9404

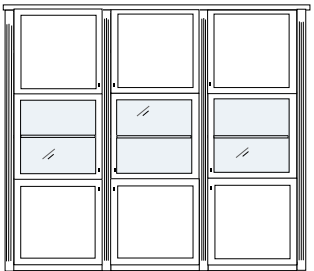

bestehend aus:  
Regalkorpus 12R    3 x 1272  
Vitrinentür links 4R    1 x L\_N044 H/G\*  
Vitrinentür rechts 4R    2 x R\_N044 H/G\*  
Tür links 4R    2 x L\_F044  
Tür rechts 4R    4 x R\_F044

**PH 614 (PH 230\_D) H/G\***

mögliches Zubehör:  
1er Set Holzbodenbeleuchtung 3 x 9321  
1er Set Glaskantenbeleuchtung 3 x 9521  
Spiegelrückwand für Vitrinen 3 x 9014  
Funkfernbedienung 1 x 9185  
Spot für Vitrinen 1 x 9583



bestehend aus:  
Regalkorpus 12R    3 x 1272  
Türenpaar 4R    3 x F045  
Schubkastenpaar    3 x K024

**PH 601 (PH 230\_E)**

mögliches Zubehör:  
2er Set Holzbodenbeleuchtung 3 x 9332  
Funkfernbedienung 1 x 9185  
Flechtkörbe pro Nischenfach 1 x 9641  
Büchertreppe pro Nischenfach 1 x 9129  
Filzeinlage pro Schubkasten 1 x 9404  
Vollauszug pro Schubkasten 1 x 9191  
Weinregal f. 18 Flaschen 1 x 9132  
Weinglashalter 1 x 9136

VORSCHLÄGE

ALLE PREISE IN IDENT-PUNKTEN / Zusätzliche Fronten können individuell ergänzt werden

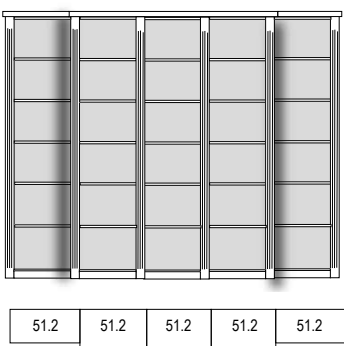

**PH 240\_A**  
bestehend aus:  
Regalkorpus 12R    2 x 1240, 3 x 1249

**B 274 H 226 T 45 cm**

**Hochverbau optional**  
bestehend aus: 2 x 0240, 3 x 0249

**B 274 H 257 T 45 cm**

51.2	51.2	51.2	51.2	51.2
------	------	------	------	------

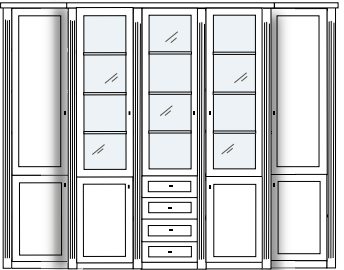

bestehend aus:  
Regalkorpus 12R    2 x 1240, 3 x 1249  
Tür links + rechts 4R    4 x F042  
Tür links + rechts 8R    2 x F082  
Vitrinentür links 8R    2 x L\_N082 H/G\*  
Vitrinentür rechts 8R    1 x R\_N082 H/G\*  
Schubkastenpaar    2 x K022

**PH 611 (PH 240\_B) H/G\***

mögliches Zubehör:  
3er Set Holzbodenbeleuchtung 3 x 9323  
3er Set Glaskantenbeleuchtung 3 x 9523  
Funkfernbedienung 1 x 9185  
Spiegelrückwand f. Vitrinen 3 x 9011  
Vollauszug pro Schubkasten 1 x 9191  
Filzeinlage pro Schubkasten 1 x 9402  
Spot für Vitrinen 1 x 9583

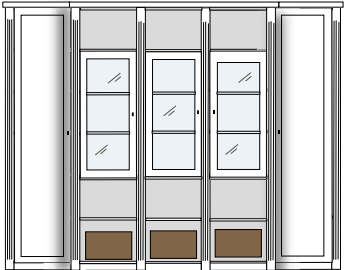

bestehend aus:  
Regalkorpus 12R    2 x 1240, 3 x 1249  
Tür links + rechts 12R    2 x F122  
Vitrinentür links + rechts 6R    3 x N062 H/G\*

**PH 240\_C H/G\***

mögliches Zubehör:  
2er Set Holzbodenbeleuchtung 3 x 9322  
2er Set Glaskantenbeleuchtung 3 x 9522  
Funkfernbedienung 1 x 9185  
Flechtkorb pro Nischenfach 1 x 9640  
Spiegelrückwand f. Vitrinen 3 x 9010  
Spot für Vitrinen 1 x 9583

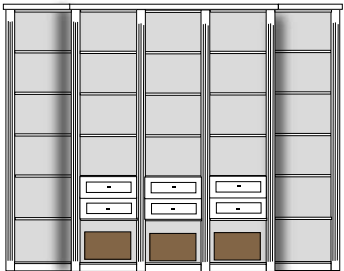

bestehend aus:  
Regalkorpus 12R    2 x 1240, 3 x 1249  
Schubkastenpaar    3 x K022

**PH 240\_D**

mögliches Zubehör:  
5er Set Holzbodenbeleuchtung 2 x 9325  
3er Set Holzbodenbeleuchtung 3 x 9323  
Funkfernbedienung 1 x 9185  
Flechtkorb pro Nischenfach 1 x 9640  
Vollauszug pro Schubkasten 1 x 9191  
Filzeinlage pro Schubkasten 1 x 9402  
Büchertreppe pro Nischenfach 1 x 9130

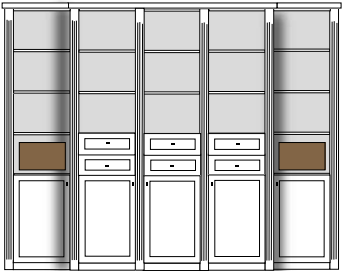

bestehend aus:  
Regalkorpus 12R    2 x 1240, 3 x 1249  
Schubkastenpaar    3 x K022  
Tür links 4R    2 x L\_F042  
Tür rechts 4R    3 x R\_F042

**PH 240\_E**

mögliches Zubehör:  
3er Set Holzbodenbeleuchtung 2 x 9323  
2er Set Holzbodenbeleuchtung 3 x 9322  
Funkfernbedienung 1 x 9185  
Flechtkorb pro Nischenfach 1 x 9642  
Vollauszug pro Schubkasten 1 x 9191  
Filzeinlage pro Schubkasten 1 x 9402  
Büchertreppe pro Nischenfach 1 x 9130

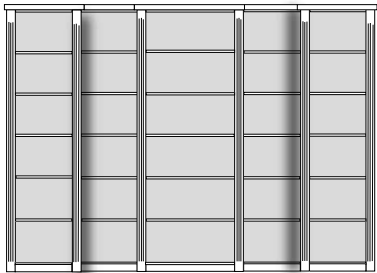

**PH 250\_A**  
bestehend aus:  
Regalkorpus 12R    2 x 1249, 2 x 1240, 1 x 1270

**Hochverbau optional**  
bestehend aus: 2 x 0249, 2 x 0240, 1 x 0270

**B 297 H 226 T 45 cm**

**B 297 H 257 T 45 cm**

51.2	51.2	74.2	51.2	51.2
------	------	------	------	------

	PG 1	PG 2	PG 3	Farbmix		PG 1	PG 2	PG 3	Farbmix
 <p>Regalkorpus 12R            2 x 1249, 2 x 1240, 1 x 1270 Schubkastenpaar            2 x K022 Türenpaar 4R                1 x F045 Vitrinentürenpaar 8R        1 x N085 G/H*</p> <p><b>PH 250_B</b> H/G*</p> <p>mögliches Zubehör: 3er Set Holzbodenbeleuchtung 1 x 9333 3er Set Glaskantenbeleuchtung 1 x 9533 Funkfernbedienung 1 x 9185 Flechtkorb pro Nischenfach 1 x 9640 Vollauszug pro Schubkasten 1 x 9191 Spiegelrückwand f. Vitrine 1 x 9016 Filzeinlage pro Schubkasten 1 x 9402</p>					 <p>bestehend aus: Regalkorpus 12R            2 x 1249, 2 x 1240, 1 x 1270 Tür 12R                        1 x L_F122 Vitrinentür 12R               1 x R_N122 H/G*</p> <p><b>PH 623 (PH 250_C)</b> H/G*</p> <p>mögliches Zubehör: 5er Set Holzbodenbeleuchtung 1 x 9325 5er Set Glaskantenbeleuchtung 1 x 9525 Funkfernbedienung 1 x 9185 Spot f. Vitrine 1 x 9581 Spiegelrückwand f. Vitrine 1 x 9001</p>				
 <p>bestehend aus: Regalkorpus 12R            2 x 1249, 2 x 1240, 1 x 1270 Tür links + rechts 4R        2 x F042 Vitrinentür links + rechts 8R 2 x N082 H/G* Türenpaar 4R                1 x F045 Vitrinentürenpaar 8R        1 x N085 H/G*</p> <p><b>PH 250_D</b> H/G*</p> <p>mögliches Zubehör: 3er Set Holzbodenbeleuchtung 2 x 9323, 1 x 9333 3er Set Glaskantenbeleuchtung 2 x 9523, 1 x 9533 Funkfernbedienung 1 x 9185 Flechtkorb pro Nischenfach 1 x 9642 Spiegelrückwand f. Vitrine 2 x 9011, 1 x 9016</p>					 <p>bestehend aus: Regalkorpus 12R            2 x 1249, 2 x 1240, 1 x 1270 Tür links +rechts 12R        2 x F122 Türenpaar 4R                1 x F045 Vitrinentürenpaar 8R        1 x N085 H/G*</p> <p><b>PH 250_E</b> H/G*</p> <p>mögliches Zubehör: 3er Set Holzbodenbeleuchtung 1 x 9333 3er Set Glaskantenbeleuchtung 1 x 9533 Funkfernbedienung 1 x 9185 Flechtkorb pro Nischenfach 1 x 9642 Spiegelrückwand f. Vitrine 1 x 9016</p>				

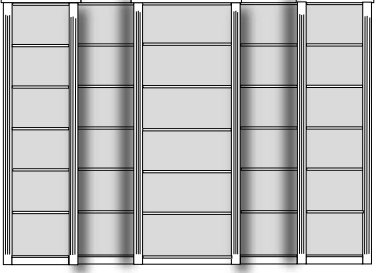



**PH 260\_A**  
bestehend aus:  
Regalkorpus 12R    2 x 1249, 2 x 1240, 1 x 1272

**Hochverbau optional**  
bestehend aus: 2 x 0249, 2 x 0240, 1 x 0272

**B 297 H 226 T 45 cm**

**B 297 H 257 T 45 cm**

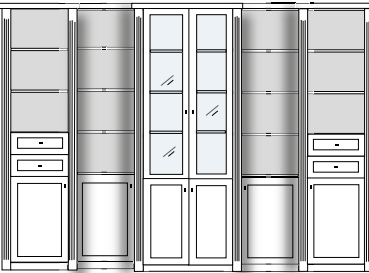
51.2	51.2	74.2	51.2	51.2
------	------	------	------	------

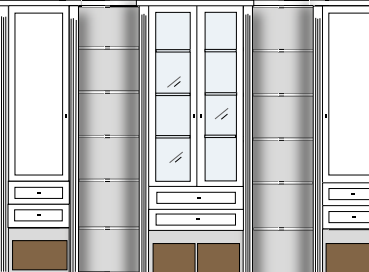
	PG 1	PG 2	PG 3	Farbmix		PG 1	PG 2	PG 3	Farbmix
 <p>bestehend aus: Regalkorpus 12R            2 x 1249, 2 x 1240, 1 x 1272 Tür links + rechts 4R        2 x F042 Tür links + rechts 8R        2 x F082 Schubkastenpaar            2 x K024 Vitrinentürenpaar 8R        1 x N085 H/G*</p> <p><b>V 608 (V 260_B)</b> H/G*</p> <p>mögliches Zubehör: 3er Set Holzbodenbeleuchtung 1 x 9333 3er Set Glaskantenbeleuchtung 1 x 9533 Funkfernbedienung 1 x 9185 Flechtkorb pro Nischenfach 1 x 9642 Vollauszug pro Schubkasten 1 x 9191 Filzeinlage pro Schubkasten 1 x 9404 Spiegelrückwand f. Vitrine 1 x 9016</p>					 <p>bestehend aus: Regalkorpus 12R            2 x 1249, 2 x 1240, 1 x 1272 Tür links + rechts 4R        4 x F042 Schubkastenpaar            2 x K022 Türenpaar 4R                1 x F045 Vitrinentürenpaar 8R        1 x N085 H/G*</p> <p><b>PH 260_C</b> H/G*</p> <p>mögliches Zubehör: 3er Set Holzbodenbeleuchtung 1 x 9333 3er Set Glaskantenbeleuchtung 1 x 9533 Funkfernbedienung 1 x 9185 Vollauszug pro Schubkasten 1 x 9191 Filzeinlage pro Schubkasten 1 x 9402 Büchertreppe pro Nischenfach 1 x 9130 Spiegelrückwand f. Vitrine 1 x 9016</p>				
 <p>bestehend aus: Regalkorpus 12R            2 x 1249, 2 x 1240, 1 x 1272 Tür links + rechts 4R        2 x F042 Schubkastenpaar            2 x K022 Türenpaar 4R                1 x F045 Vitrinentürenpaar 8R        1 x N085 H/G*</p> <p><b>PH 260_D</b> H/G*</p> <p>mögliches Zubehör: 3er Set Holzbodenbeleuchtung 1 x 9333 3er Set Glaskantenbeleuchtung 1 x 9533 Funkfernbedienung 1 x 9185 Flechtkorb pro Nischenfach 1 x 9640 Vollauszug pro Schubkasten 1 x 9191 Filzeinlage pro Schubkasten 1 x 9402 Spiegelrückwand f. Vitrine 1 x 9016 Büchertreppe pro Nischenfach 1 x 9130</p>					 <p>bestehend aus: Regalkorpus 12R            2 x 1249, 2 x 1240, 1 x 1272 Tür links + rechts 8R        2 x F082 Schubkastenpaar            2 x K022, 1 x K024 Vitrinentürenpaar 8R        1 x N085</p> <p><b>PH 260_E</b> H/G*</p> <p>mögliches Zubehör: 3er Set Holzbodenbeleuchtung 1 x 9333 3er Set Glaskantenbeleuchtung 1 x 9533 Funkfernbedienung 1 x 9185 Flechtkörbe pro Nischenfach 1 x 9640, 1 x 9641 Vollauszug pro Schubkasten 1 x 9191 Filzeinlage pro Schubkasten 1 x 9402, 1 x 9404 Spiegelrückwand f. Vitrine 1 x 9016</p>				

VORSCHLÄGE

ALLE PREISE IN IDENT-PUNKTEN / Zusätzliche Fronten können individuell ergänzt werden

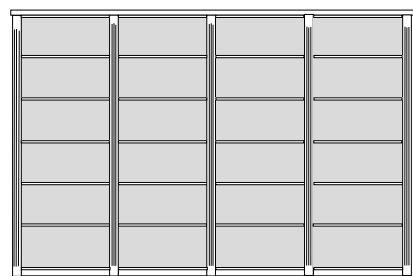



**PH 270\_A**  
bestehend aus:  
Regalkorpus 12R    4 x 1272

**Hochverbau optional**  
bestehend aus: 4 x 0272

**B 315 H 226 T 45 cm**

**B 315 H 257 T 45 cm**

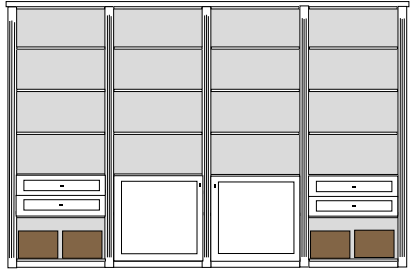
74.2	74.2	74.2	74.2
------	------	------	------

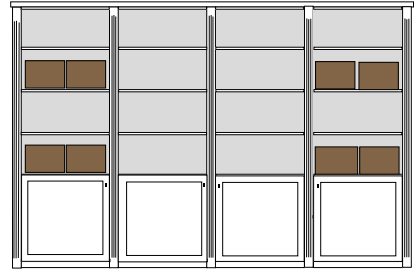
	PG 1	PG 2	PG 3	Farbmix		PG 1	PG 2	PG 3	Farbmix
									
bestehend aus: Regalkorpus 12R            4 x 1272 Schubkastenpaar            2 x K024 Tür links + rechts 4R        2 x F044					bestehend aus: Regalkorpus 12R            3 x 1272 Schubkastenpaar            4 x K024				
<b>PH 270_B</b>					<b>PH 270_C</b>				
mögliches Zubehör: 3er Set Holzbodenbeleuchtung 4 x 9333 Funkfernbedienung 1 x 9185 Flechtkörbe pro Nischenfach 1 x 9641 Vollauszug pro Schubkasten 1 x 9191 Filzeinlage pro Schubkasten 1 x 9404					mögliches Zubehör: 3er Set Holzbodenbeleuchtung 4 x 9333 Funkfernbedienung 1 x 9185 Flechtkörbe pro Nischenfach 1 x 9641 Vollauszug pro Schubkasten 1 x 9191 Filzeinlage pro Schubkasten 1 x 9404				
	PG 1	PG 2	PG 3	Farbmix		PG 1	PG 2	PG 3	Farbmix
									
bestehend aus: Regalkorpus 12R            4 x 1272 Tür links + rechts 4R        2 x F044 Türenpaar                    2 x F045 Vitrinentürenpaar            2 x N085 H/G*					bestehend aus: Regalkorpus 12R            4 x 1272 Tür links + rechts 4R        4 x F044				
<b>PH 270_D H/G*</b>					<b>PH 613 (PH 270_E)</b>				
mögliches Zubehör: 3er Set Holzbodenbeleuchtung 2 x 9333 3er Set Glaskantenbeleuchtung 2 x 9533 Funkfernbedienung 1 x 9185 Flechtkörbe pro Nischenfach 1 x 9641 Spiegelfrückwand für Vitrinen 2 x 9016					mögliches Zubehör: 3er Set Holzbodenbeleuchtung 4 x 9333 Funkfernbedienung 1 x 9185 Flechtkörbe pro Nischenfach 1 x 9641				

VORSCHLÄGE

ALLE PREISE IN IDENT-PUNKTEN / Zusätzliche Fronten können individuell ergänzt werden

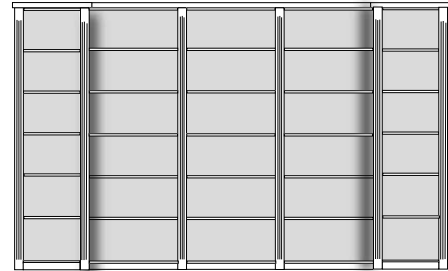

**PH 280\_A**  
bestehend aus:  
Regalkorpus 12R    2 x 1249, 3 x 1270

**Hochverbau optional**  
bestehend aus: 2 x 0249, 3 x 0270



**B 343 H 226 T 45 cm**



**B 343 H 257 T 45 cm**

51.2	74.2	74.2	74.2	51.2
------	------	------	------	------

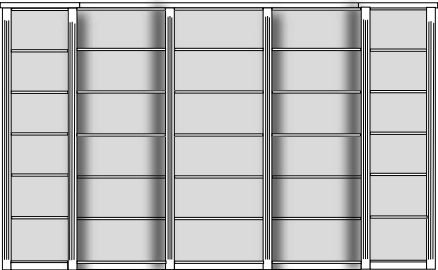
	PG 1	PG 2	PG 3	Farbmix		PG 1	PG 2	PG 3	Farbmix
									
bestehend aus: Regalkorpus 12R            2 x 1249, 3 x 1270 Türenpaar                    3 x F045 Schubkastenpaar            2 x K022					bestehend aus: Regalkorpus 12R            2 x 1249, 3 x 1270 Türenpaar                    3 x F045 Schubkastenpaar            2 x K022 Vitrinentüren links + rechts 4R        3 x N044				
<b>V 603 (V 280_B)</b>					<b>V 627 (V 280_C) H/G*</b>				
mögliches Zubehör: 3er Set Holzbodenbeleuchtung 2 x 9323 3er Set Holzbodenbeleuchtung 3 x 9333 Funkfernbedienung 1 x 9185 Flechtkörbe pro Nischenfach 1 x 9643, 1 x 9640 Vollauszug pro Schubkasten 1 x 9191 Filzeinlage pro Schubkasten 1 x 9402 Büchertreppe pro Nischenfach 1 x 9130 Weinregal f. 12 Flaschen 1 x 9131 CD Regal f. 75CDs / 114 CDs 1 x 0241 / 1 x 0243					mögliches Zubehör: 1er Set Holzbodenbeleuchtung 3 x 9331 1er Set Glaskantenbeleuchtung 3 x 9531 3er Set Holzbodenbeleuchtung 2 x 9323 Funkfernbedienung 1 x 9185 Flechtkörbe pro Nischenfach 1 x 9643, 1 x 9640 Vollauszug pro Schubkasten 1 x 9191 Filzeinlage pro Schubkasten 1 x 9402 Büchertreppe pro Nischenfach 1 x 9130 Weinregal f. 12 Flaschen 1 x 9131 CD Regal f. 75CDs 1 x 0241				
	PG 1	PG 2	PG 3	Farbmix		PG 1	PG 2	PG 3	Farbmix
									
bestehend aus: Regalkorpus 12R            2 x 1249, 3 x 1270 Vitrinentür links + rechts 12R        2 x N122 H/G* Türenpaar                    3 x F065					bestehend aus: Regalkorpus 12R            2 x 1249, 3 x 1270 Tür links + rechts 8R            2 x F082 Tür links + rechts 4R            2 x F042 Tür links + rechts 4R            3 x F044				
<b>PH 280_D H/G*</b>					<b>PH 280_E</b>				
mögliches Zubehör: 5er Set Holzbodenbeleuchtung 2 x 9325 5er Set Glaskantenbeleuchtung 2 x 9525 2er Set Holzbodenbeleuchtung 3 x 9332 Funkfernbedienung 1 x 9185					mögliches Zubehör: 3er Set Holzbodenbeleuchtung 3 x 9333 Funkfernbedienung 1 x 9185				

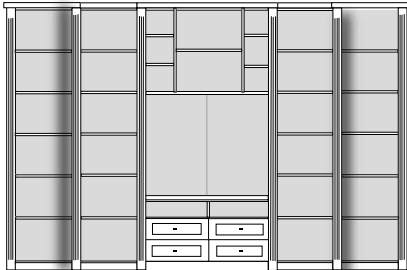
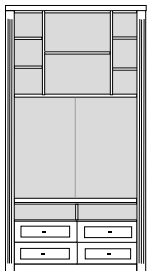

 <div><div>51.274.274.274.251.2</div></div>	<b>PH 290_A</b> bestehend aus: Regalkorpus 12R    2 x 1249, 1 x 1272, 2 x 1270	<b>Hochverbau optional</b> bestehend aus: 2 x 0249, 2 x 0270, 1 x 0272	
	<b>B 343 H 226 T 45 cm</b>	<b>B 343 H 257 T 45 cm</b>	
 <div><div>Foto vorhanden</div></div>	<div><div>bestehend aus:</div><div>Regalkorpus 12R    2 x 1249, 1 x 1272, 2 x 1270</div><div>Schubkastenpaar    2 x K022</div><div>Türenpaar    3 x F045</div><div>Vitrinentürenpaar    1 x N085 H/G*</div></div> <div><b>PH 610 (PH 290_B) H/G*</b></div> <div><div>mögliches Zubehör:</div><div>3er Set Holzbodenbeleuchtung 1 x 9333</div><div>3er Set Glaskantenbeleuchtung 1 x 9533</div><div>Spiegelrückwand 1 x 9016</div><div>Spot f. Vitrine 1 x 9581</div><div>Büchertreppe pro Nischenfach 1 x 9130</div><div>Vollauszug pro Schubkasten 1 x 9191</div><div>Filzeinlage pro Schubkasten 1 x 9402</div><div>Flechtkörbe pro Nischenfach 1 x 9643, 1 x 9640</div><div>Weinregal f. 12 Flaschen 1 x 9131</div></div>	<div><div>bestehend aus:</div><div>Regalkorpus 12R    2 x 1249, 1 x 1272, 2 x 1270</div><div>Schubkastenpaar    2 x K022</div><div>Türenpaar    1 x F045</div><div>Vitrinentürenpaar    1 x N085 H/G*</div><div>Tür links + rechts 4R    2 x F042, 2 x F044</div></div> <div><b>PH 290_C H/G*</b></div> <div><div>mögliches Zubehör:</div><div>3er Set Holzbodenbeleuchtung 1 x 9333</div><div>3er Set Glaskantenbeleuchtung 1 x 9533</div><div>Spiegelrückwand 1 x 9016</div><div>Spot f. Vitrine 1 x 9581</div><div>Büchertreppe pro Nischenfach 1 x 9130</div><div>Vollauszug pro Schubkasten 1 x 9191</div><div>Filzeinlage pro Schubkasten 1 x 9402</div><div>Weinregal f. 12 Flaschen 1 x 9131</div></div>	
 <div><div></div></div>	<div><div>bestehend aus:</div><div>Regalkorpus 12R    2 x 1249, 1 x 1272, 2 x 1270</div><div>Schubkastenpaar    2 x K024</div><div>Vitrinentürenpaar    1 x N085 H/G*</div><div>Tür links + rechts 4R    2 x F042, 2 x F044</div><div>Tür links + rechts 8R    2 x F082</div></div> <div><b>PH 290_D H/G*</b></div> <div><div>mögliches Zubehör:</div><div>3er Set Holzbodenbeleuchtung 1 x 9333</div><div>3er Set Glaskantenbeleuchtung 1 x 9533</div><div>Spiegelrückwand 1 x 9016</div><div>Spot f. Vitrine 1 x 9581</div><div>Vollauszug pro Schubkasten 1 x 9191</div><div>Filzeinlage pro Schubkasten 1 x 9404</div></div>	<div><div>bestehend aus:</div><div>Regalkorpus 12R    2 x 1249, 1 x 1272, 2 x 1270</div><div>Schubkastenpaar    2 x K022</div><div>Vitrinentürenpaar    1 x N085 H/G*</div><div>Vitrinentür links + rechts 6R    2 x N062 H/G*</div><div>Klappe    2 x L024</div></div> <div><b>PH 290_E H/G*</b></div> <div><div>mögliches Zubehör:</div><div>3er Set Holzbodenbeleuchtung 1 x 9333</div><div>3er Set Glaskantenbeleuchtung 1 x 9533</div><div>2er Set Holzbodenbeleuchtung 2 x 9322</div><div>2er Set Glaskantenbeleuchtung 2 x 9522</div><div>Spiegelrückwand 1 x 9016, 2 x 9010</div><div>Spot f. Vitrine 1 x 9583</div><div>Vollauszug pro Schubkasten 1 x 9191</div><div>Filzeinlage pro Schubkasten 1 x 9402</div><div>Flechtkörbe pro Nischenfach 1 x 9640, 1 x 9641, 1 x 9643</div></div>	

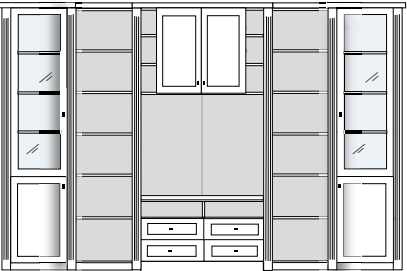
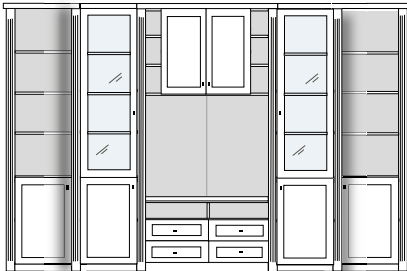
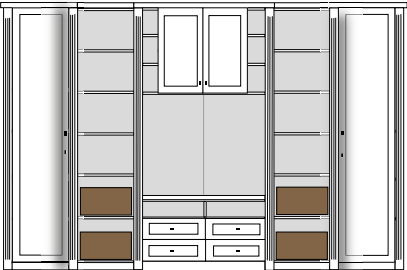
 <div><div>51.251.2120.2 / 140.251.251.2</div></div>	<b>PH 300_A</b> (mit Typ 1229) <b>PH 301_A</b> (mit Typ 1233) bestehend aus: Regalkorpus 12R    2 x 1240 2 x 1249 Regalkorpus TV 12R    1 x 1229 oder 1233	<div><div><b>1229</b></div><div>120.2</div></div> <div><div><b>1233</b></div><div>140.2</div></div>	<div><div><b>1229</b></div><div><b>B 120.2 H 226 T 45 cm</b></div></div> <div><div><b>1233</b></div><div><b>B 140.2 H 226 T 45 cm</b></div></div>
	<b>B 343/363 H 226 T 35/45 cm</b>		
 <div><div></div></div>	<div><div>bestehend aus:</div><div>Regalkorpus 12R    2 x 1240, 2 x 1249</div><div>TV-Korpus 12R    1 x 1229 oder 1233</div><div>Tür links + rechts 4R    2 x F042</div><div>Vitrinentür links + rechts 8R    N082 H/G*</div><div>Türenpaar    F045</div></div> <div><div>mit 1229    <b>PH 300_B H/G*</b></div><div>mit 1233    <b>PH 301_B H/G*</b></div></div> <div><div>mögliches Zubehör:</div><div>3er Set Holzbodenbeleuchtung 2 x 9323</div><div>3er Set Glaskantenbeleuchtung 2 x 9523</div><div>Spiegelrückwand f. Vitrinen 2 x 9011</div><div>Büchertreppe pro Nischenfach 1 x 9130</div><div>Vollauszug pro Schubkasten 1 x 9191</div></div>		
 <div><div></div></div>	<div><div>bestehend aus:</div><div>Regalkorpus 12R    2 x 1240, 2 x 1249</div><div>TV-Korpus 12R    1 x 1229 oder 1233</div><div>Tür links + rechts 4R    4 x F042</div><div>Vitrinentür links + rechts 8R    N082 H/G*</div><div>Türenpaar    F045</div></div> <div><div>mit 1229    <b>PH 300_C H/G*</b></div><div>mit 1233    <b>PH 301_C H/G*</b></div></div> <div><div>mögliches Zubehör:</div><div>3er Set Holzbodenbeleuchtung 2 x 9323</div><div>3er Set Glaskantenbeleuchtung 2 x 9523</div><div>Spiegelrückwand f. Vitrinen 2 x 9011</div><div>Vollauszug pro Schubkasten 1 x 9191</div></div>		
 <div><div></div></div>	<div><div>bestehend aus:</div><div>Regalkorpus 12R    2 x 1240, 2 x 1249</div><div>TV-Korpus 12R    1 x 1229 oder 1233</div><div>Tür links + rechts 12R    2 x F122</div></div> <div><div>mit 1229    <b>PH 640 (PH 300_D)</b></div><div>mit 1233    <b>PH 301_D</b></div></div> <div><div>mögliches Zubehör:</div><div>Büchertreppe pro Nischenfach 1 x 9130</div><div>Flechtkorb pro Nischenfach 1 x 9640</div><div>Vollauszug pro Schubkasten 1 x 9191</div><div>CD Regal für 75 CDs 1 x 0241</div><div>Weinregal f. 12 Flaschen 1 x 9131</div><div>Weinglashalter 1 x 9135</div></div>	<b>Hochverbau optional</b> bestehend aus: 2 x 0240, 2 x 0249, 1 x 0286/0290	
	<div><div>PG1 138/148 IDENT</div><div>PG2 148/159 IDENT</div><div>PG3 154/165 IDENT</div><div>Farbmix 148/159 IDENT</div></div> <div><b>B 343/363 H 257 T 34/44 cm</b></div>		

VORSCHLÄGE MIT TV ELEMENT

ALLE PREISE IN IDENT-PUNKTEN / Zusätzliche Fronten können individuell ergänzt werden

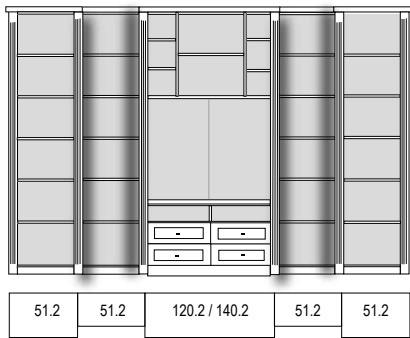

**PH 310\_A** (mit Typ 1229)  
**PH 311\_A** (mit Typ 1233)  
bestehend aus:  
Regalkorpus 12R 2 x 1249  
2 x 1240  
Regalkorpus TV 12R 1 x 1229 oder 1233

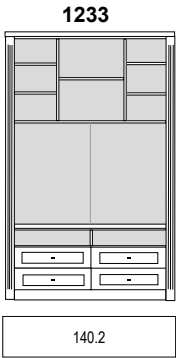
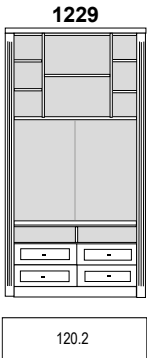

**1229**  
**B 120 H 226 T 45 cm**

**1233**  
**B 140 H 226 T 45 cm**

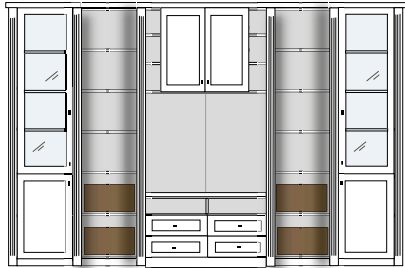
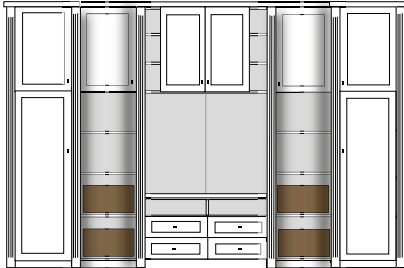
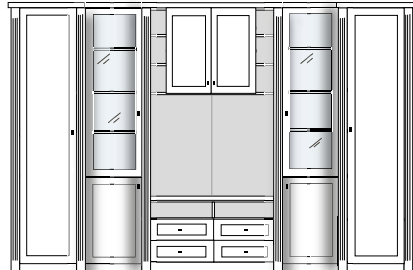
<div>Foto vorhanden</div> <div></div> <div><div>bestehend aus:</div><div><div>Regalkorpus 12R</div><div>2 x 1240, 2 x 1249</div></div><div><div>TV-Korpus 12R</div><div>1 x 1229 oder 1233</div></div><div><div>Tür links + rechts 4R</div><div>2 x F042</div></div><div><div>Vitrinentür links + rechts 8R</div><div>N082 H/G*</div></div><div><div>Türenpaar</div><div>F045</div></div><div><div>mit 1229</div><div><b>PH 619 (PH 310_B)</b> H/G*</div></div><div><div>mit 1233</div><div><b>PH 311_B</b> H/G*</div></div><div><div>mögliches Zubehör:</div><div>3er Set Holzbodenbeleuchtung 2 x 9323</div><div>3er Set Glaskantenbeleuchtung 2 x 9523</div><div>Spiegelrückwand f. Vitrinen 2 x 9011</div><div>Vollauszug pro Schubkasten 1 x 9191</div><div>Spots f. Vitrine 1 x 9582</div><div>Flechtkorb pro Nischenfach 1 x 9642</div></div></div>	PG 1	PG 2	PG 3	Farbmix		PG 1	PG 2	PG 3	Farbmix
<div></div> <div><div>bestehend aus:</div><div><div>Regalkorpus 12R</div><div>2 x 1240, 2 x 1249</div></div><div><div>TV-Korpus 12R</div><div>1 x 1229 oder 1233</div></div><div><div>Tür links + rechts 4R</div><div>4 x F042</div></div><div><div>Tür links + rechts 8R</div><div>F082</div></div><div><div>Türenpaar</div><div>F045</div></div><div><div>mit 1229</div><div><b>PH 310_C</b></div></div><div><div>mit 1233</div><div><b>PH 311_C</b></div></div><div><div>mögliches Zubehör:</div><div>Vollauszug pro Schubkasten 1 x 9191</div><div>Flechtkorb pro Nischenfach 1 x 9642</div></div></div>									
<div></div> <div><div>bestehend aus:</div><div><div>Regalkorpus 12R</div><div>2 x 1240, 2 x 1249</div></div><div><div>TV-Korpus 12R</div><div>1 x 1229 oder 1233</div></div><div><div>Tür links + rechts 4R</div><div>2 x F042</div></div><div><div>Tür links + rechts 12R</div><div>2 x F122</div></div><div><div>Vitrinentür links + rechts 8R</div><div>N082 H/G*</div></div><div><div>Türenpaar</div><div>F045</div></div><div><div>mit 1229</div><div><b>PH 310_D</b> H/G*</div></div><div><div>mit 1233</div><div><b>PH 311_D</b> H/G*</div></div><div><div>mögliches Zubehör:</div><div>3er Set Holzbodenbeleuchtung 2 x 9323</div><div>3er Set Glaskantenbeleuchtung 2 x 9523</div><div>Spiegelrückwand f. Vitrinen 2 x 9011</div><div>Vollauszug pro Schubkasten 1 x 9191</div><div>Spots f. Vitrine 1 x 9582</div></div></div>	PG 1	PG 2	PG 3	Farbmix	<div><div>Hochverbau optional</div><div>bestehend aus: 2 x 0249, 2 x 0240, 1 x 0286/0290</div></div> <div><div>B 343/363 H 257 T 34/44 cm</div></div>				

VORSCHLÄGE MIT TV-ELEMENT

ALLE PREISE IN IDENT-PUNKTEN / Zusätzliche Fronten können individuell ergänzt werden

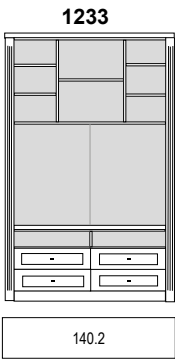
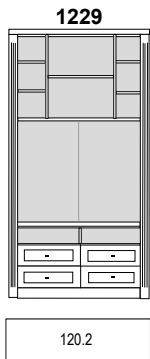

**1229**  
**B 120 H 226 T 45 cm**

**1233**  
**B 140 H 226 T 45 cm**

<p><b>B 335/355 H 226 T 45 cm</b></p>									
<p>bestehend aus: Regalkorpus 12R 2 x 1249 TV-Korpus 12R 1 x 1233 Tür links 4R 1 x L_F042 Vitrinentürenpaar 8R 1 x N085 H/G* Türenpaar 4R 2 x F045 Schubkastenpaar 1 x K022</p> <p>mit 1229 <b>PH 400_A</b> H/G* mit 1233 <b>PH 624 (PH 401_A)</b> H/G*</p> <p>mögliches Zubehör: 3er Set Holzbodenbeleuchtung 1 x 9333 3er Set Glaskantenbeleuchtung 1 x 9533 Spiegelrückwand f. Vitrinen 1 x 9016 Vollauszug pro Schubkasten 1 x 9191 Spots f. Vitrine 1 x 9581 Weinglashalter f. 16 Gläser 1 x 9135 Weinregal f. 12 Flaschen 1 x 9131 Büchertreppe pro Nischenfach 1 x 9130</p>					<p>bestehend aus: Regalkorpus 12R 2 x 1249 TV-Korpus 12R 1 x 1229</p> <p>mit 1229 <b>PH 617 (PH 410_A)</b> H/G* mit 1233 <b>PH 411_A</b> H/G*</p> <p>mögliches Zubehör: 5er Set Holzbodenbeleuchtung 2 x 9325 CD Regal f. 75 CDs 1 x 0241 Vollauszug f. Schubkasten 1 x 9191 Einbausteckdose 1 x 9101 Flechtkorb pro Nischenfach 1 x 9642</p>				
<p><b>Hochverbau optional</b> bestehend aus: 2 x 0240, 2 x 0249, 1 x 0286/0290</p> <p><b>B 342/370 H 226 T 35/45 cm (mit Typ 1229)</b> <b>B 342/390 H 226 T 35/45 cm (mit Typ 1233)</b></p> <p>Foto vorhanden</p>					<p>bestehend aus: Regalkorpus 12R 4 x 1272, 2 x 1249, 2 x 1240 TV-Korpus 12R 1 x 1229 Schubkastenpaar 2 x K024 CD Regal 1 x 0243 Türenpaar 4R 3 x F045 Tür links + rechts 4R 2 x F042 Vitrinentür links + rechts 8R 2 x N082 H/G*</p> <p>mit 1229 <b>PH 641 (PH 420_A)</b> H/G* mit 1233 <b>PH 421_A</b> H/G*</p> <p>mögliches Zubehör: 3er Set Holzbodenbeleuchtung 2 x 9323 3er Set Glaskantenbeleuchtung 2 x 9523 Spiegelrückwand f. Vitrinen 2 x 9011 Vollauszug pro Schubkasten 1 x 9191 Spots f. Vitrine 1 x 9582 Weinglashalter f. 24 Gläser 1 x 9136 Weinregal f. 18 Flaschen 1 x 9132 Büchertreppe pro Nischenfach 1 x 9129 CD Regal f. 114 CDs 1 x 0243 Flechtkörbe pro Nischenfach 1 x 9641, 1 x 9642</p>				

SYSTEM KORPUSSE

TIEFE 40 cm			TIEFE 30 cm			
BREITE	51.2 cm**	74.2 cm**	95.2 cm**	51.2 cm**	74.2 cm**	95.2 cm**
HÖHE 84 cm (4R)*						
Bestell-Nr.:	0449	0472	0495	0440	0470	0493
PG 1						
PG 2						
PG 3						
Farbmix						
HÖHE 119 cm (6R)*						
Bestell-Nr.:	0649	0672	0695	0640	0670	0693
PG 1						
PG 2						
PG 3						
Farbmix						
HÖHE 154 cm (8R)*						
Bestell-Nr.:	0849	0872	0895	0840	0870	0893
PG 1						
PG 2						
PG 3						
Farbmix						
HÖHE 190 cm (10R)*						
Bestell-Nr.:	1049	1072	1095	1040	1070	1093
PG 1						
PG 2						
PG 3						
Farbmix						
HÖHE 226 cm (12R)*						
Bestell-Nr.:	1249	1272	1295	1240	1270	1293
PG 1						
PG 2						
PG 3						
Farbmix						
HOCHVERBAU HÖHE 32 cm inkl. 12R Regal = 257 cm (14R)						
Bestell-Nr.:	0249	0272	0295	0240	0270	0293
PG 1						
PG 2						
PG 3						
Farbmix						

**Planung:**  
Wählen Sie als erstes die benötigten Korpusse aus, in diesen Regalen sind bereits eine standardmäßige Anzahl an Einlegeböden enthalten. Wählen Sie dann Front- und Funktionselemente wie Türen, Vitrinentüren oder Schubkästen aus (S.19), diese können an beliebiger Stelle im Korpus platziert werden. Bestücken Sie Ihr Möbel am Ende mit dem gewünschte Zubehör (ab S.20).

Auch Ecklösungen sind einfach mit unseren Eckleisten planbar! (S. 25)

\* inklusive Abdeckplatte (4R-8R) bzw. Kranz (10R-12R & Hochverbau)  
\*\*Breitenmaß bei Mittelstellung, bei Außenstellung + 3.5 cm (siehe Seite 3, Breiten-und Tiefenraster- Abbildung)

B: 120.2 cm

B: 120.2 cm

B: 140.2 cm

B: 140.2 cm

inkl. Kabeldurchlass

B: 118 cm  
H: 85 cm

inkl. Kabeldurchlass

B: 115 cm  
H: 85 cm

B: 136 cm  
H: 85 cm

1230

1229

Hochverbau Höhenkürzung inklusive!

0286

0290

**Planung:**  
Wählen Sie als erstes die benötigten Korpusse aus, in diesen Regalen sind bereits eine standardmäßige Anzahl an Einlegeböden enthalten. Wählen Sie dann Front- und Funktionselemente wie Türen, Vitrinentüren oder Schubkästen aus (S.19), diese können an beliebiger Stelle im Korpus platziert werden. Bestücken Sie Ihr Möbel am Ende mit dem gewünschte Zubehör (ab S.20).

Auch Ecklösungen sind einfach mit unseren Eckleisten planbar! (S. 25)

\* inklusive Abdeckplatte (4R-8R) bzw. Kranz (10R-12R & Hochverbau)  
\*\*Breitenmaß bei Mittelstellung, bei Außenstellung + 3.5 cm (siehe Seite 3, Breiten-und Tiefenraster- Abbildung)

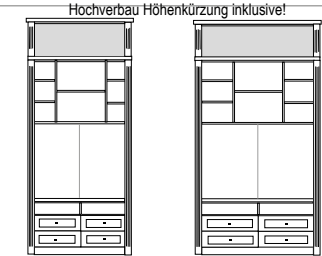
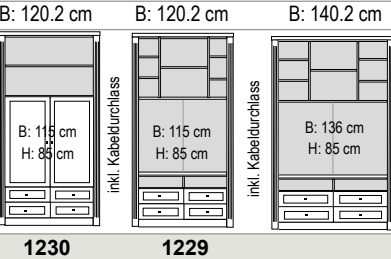

SYSTEM FRONTEN

Für Korpus-Breite	51.2 cm	51.2 cm	51.2 cm	74.2 cm	74.2 cm	74.2 cm	74.2 cm	74.2 cm	95.2 cm	95.2 cm	95.2 cm	95.2 cm			
(2R)		für Tiefe 40cm 	für Tiefe 30cm 		für Tiefe 40cm 	für Tiefe 30cm 	mit Barfach Ausstattung 	mit Schreib-fach Ausstattung 	für Tiefe 40cm 	für Tiefe 30cm 		mit Barfach Ausstattung Nur in 40er Tiefe einsetzbar! 	mit Schreib-fach Ausstattung 		
Bestell-Nr.:	L_F022 R_F022	2 Schubkästen K022	2 Schubkästen K022TK	2 Türen F025	2 Schubkästen K024	2 Schubkästen K024TK	Klappe 9821	Klappe L024	Klappe 9831	2 Schubkästen K026	2 Schubkästen K026TK	2 Türen F027	Klappe 9822	Klappe L026	Klappe 9841
PG 1															
PG 2															
PG 3															
Farbmix															
HÖHE 84 cm (4R)		mit HOLZ-BÖDEN 	mit GLAS-BÖDEN 				mit HOLZ-BÖDEN 	mit GLAS-BÖDEN 					mit HOLZ-BÖDEN 	mit GLAS-BÖDEN 	
Bestell-Nr.:	L_F042 R_F042	L_N042H R_N042H	L_N042G R_N042G	N045 N045	F045	L_F044 R_F044	L_N044H R_N044H	L_N044G R_N044G				F047	N047H	N047G	
PG 1															
PG 2															
PG 3															
Farbmix															
HÖHE 119 cm (6R)		mit HOLZ-BÖDEN 	mit GLAS-BÖDEN 				mit HOLZ-BÖDEN 	mit GLAS-BÖDEN 					mit HOLZ-BÖDEN 	mit GLAS-BÖDEN 	
Bestell-Nr.:	L_F062 R_F062	L_N062H R_N062H	L_N062G R_N062G		F065 F065		N065H N065H	N065G N065G				F067	N067H	N067G	
PG 1															
PG 2															
PG 3															
Farbmix															
HÖHE 154 cm (8R)		mit HOLZ-BÖDEN 	mit GLAS-BÖDEN 				mit HOLZ-BÖDEN 	mit GLAS-BÖDEN 					mit HOLZ-BÖDEN 	mit GLAS-BÖDEN 	
Bestell-Nr.:	L_F082 R_F082	L_N082H R_N082H	L_N082G R_N082G		F085 F085		N085H N085H	N085G N085G				F087	N087H	N087G	
PG 1															
PG 2															
PG 3															
Farbmix															
HÖHE 190 cm (10R)															
Bestell-Nr.:	L_F102 R_F102											F107			
PG 1															
PG 2															
PG 3															
Farbmix															
HÖHE 226 cm (12R)		HOLZBÖDEN 	GLASBÖDEN 										HOLZBÖDEN 	GLASBÖDEN 	
Bestell-Nr.:	L_F122 R_F122	L_N122H R_N122H	L_N122G R_N122G									F127	N127H	N127G	
PG 1															
PG 2															
PG 3															
Farbmix															





ALLE PREISE IN IDENT-PUNKTEN

ALLE PREISE IN IDENT-PUNKTEN

23



ZUBEHÖR

ALLE PREISE IN IDENT-PUNKTEN

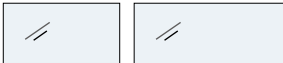
für TIEFE 40 cm			IDENT			für TIEFE 30 cm			IDENT					
GLAS EINLEGEBÖDEN (zusätzlich)						GLAS EINLEGEBÖDEN (zusätzlich)						<b>Bodenbohrungen:</b> Alle Korpusse werden standardmäßig mit Gruppenbohrungen (3 Löcher pro Boden) geliefert. Auf Wunsch können Reihenlochbohrungen oder Positionsbohrungen (1 Loch) gegen Aufpreis geliefert werden.  Mehrpreis für Reihenlochbohrung oder Positionsbohrungen pro Korpus 6 IDENT		
														
Klarglasboden in 8 mm Stärke						Klarglasboden in 8 mm Stärke								
für 51.2 cm breite Elemente						für 51.2 cm breite Elemente								
für 74.2 cm breite Elemente						für 74.2 cm breite Elemente								
für 95.2 cm breite Elemente						für 95.2 cm breite Elemente								

SONDERANFERTIGUNGEN

Grundsätzlich können alle Korpusse höhen-, breiten und tiefengekürzt werden, ausgenommen sind Korpusse mit Schubkastenkombinationen.





Weitere Sonderanfertigungen gerne auf Anfrage.

- HÖHENKÜRZUNG pro Koruss
- BREITENKÜRZUNG pro Korpuss
- TIEFENKÜRZUNG pro Korpuss

Sonderfarbkombinationen aus den angebotenen Farben Lack weiss, Lack stone, Asteiche und Cognac antik pro Kommission.

ECKLÖSUNGEN

ALLE PREISE IN IDENT-PUNKTEN

			IDENT						IDENT					
ECKLEISTE 45°						ECKLEISTE 90°						ECKLEISTE 45° FÜR HOCHVERBAU		
														
45° Eckleiste zur Verwendung <b>mit</b> Eckschrank inkl. Abdeckplatte						90° Eckleiste zur Verwendung <b>ohne</b> Eckschrank, Abdeckplatte (bis 8R Höhe) inklusive.						45° Eckleiste zur Verwendung <b>mit</b> Eckschrank inkl. Abdeckplatte		
												<b>0995</b> (2 Stück)		
												ECKLEISTE 90° FÜR HOCHVERBAU		
														
												90° Eckleiste zur Verwendung <b>ohne</b> Eckschrank		
<b>0997</b> (2 Stück)						<b>0998</b>						<b>0996</b>		

HINWEISE ZU ABMESSUNGEN BEI ECKLÖSUNGEN

Verwendung der Eckleiste 0997 / 0995

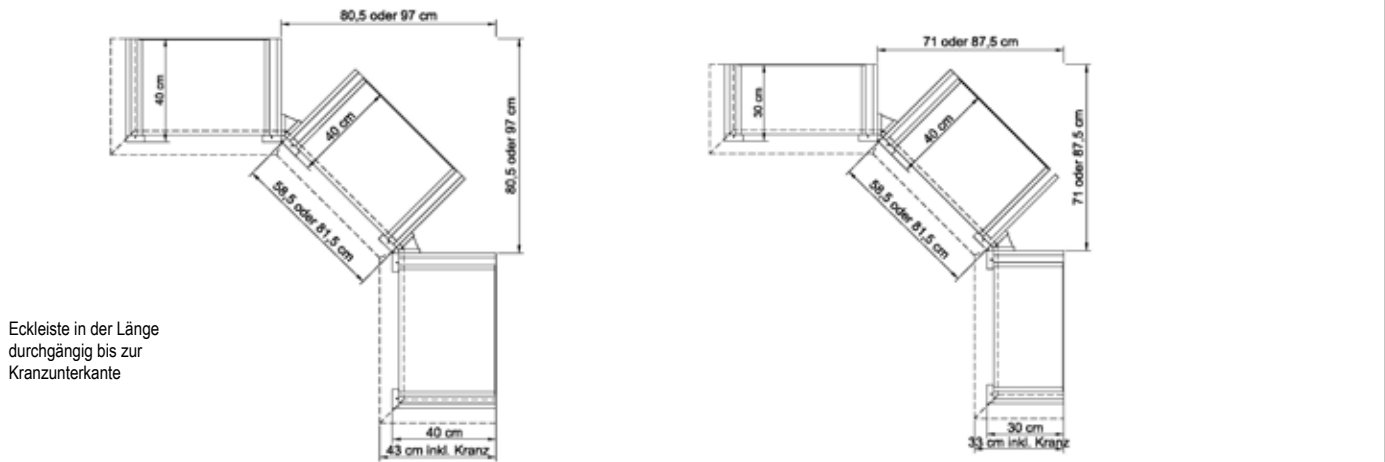

Verwendung der Eckleiste 0998 / 0996

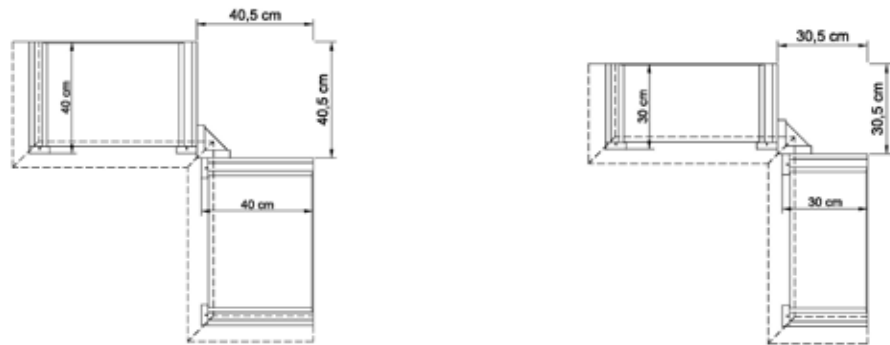

Schreibfachausstattung (lichte Innenbreite 690 mm)

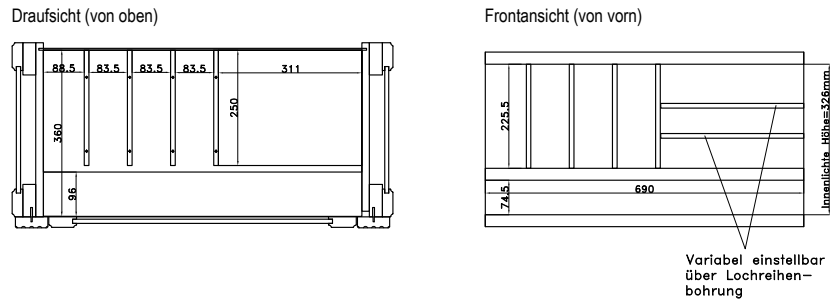

Schreibfachausstattung (lichte Innenbreite 900 mm)

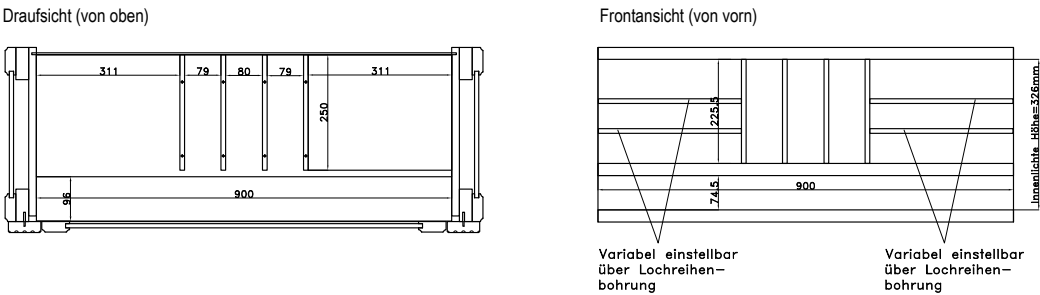

**Achtung:** Die Barfachausrüstung ist nur in der Korpustiefe 40 cm einsetzbar!

Barfachausrüstung (lichte Innenbreite 690 mm)

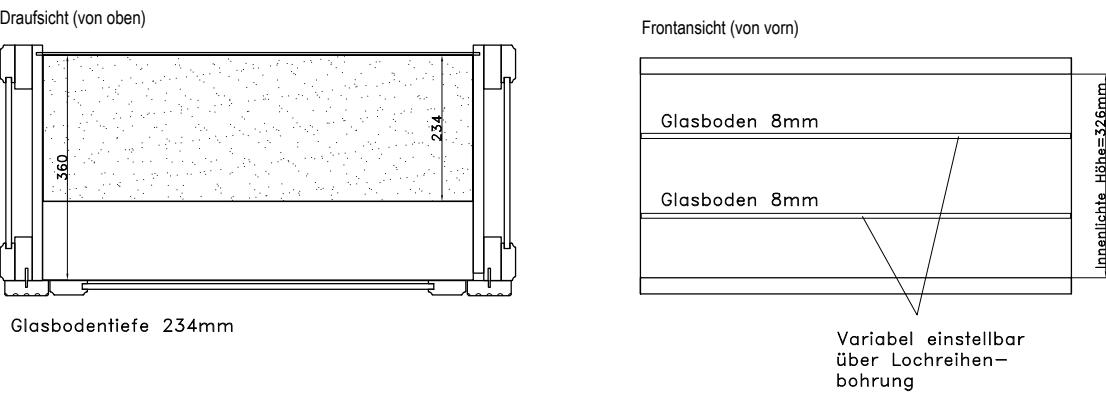

Barfachausrüstung (lichte Innenbreite 900 mm)

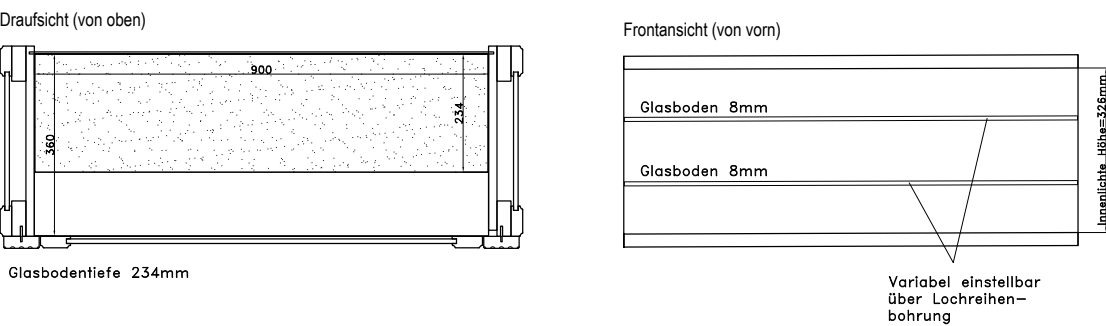

TECHNISCHE DATEN

TECHNISCHE DATEN  
MAISON

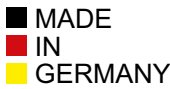

Lack:	Die Umwelt soll erhalten bleiben und vor noch größerem Schaden bewahrt werden. Wir verwenden Wasserlacke anstelle der sonst üblichen organischen Lösungsmittel. Der Umwelt zuliebe! Fronten, Blenden, Abschlusseiten, Platten und Sockel sowie Einlegeböden sind lackiert.
Furnier:	Furniere gehören zu dem Wertvollsten, was man aus Holz herstellen kann. Der natürliche Wuchs der Jahresringe, die Maserung und die Farbe machen jedes Furnier zum wertvollen Unikat. Fronten, Blenden, Abschlusseiten, Platten und Sockel sowie Einlegeböden sind furniert.
Abschluss- bzw. Außenseiten:	Keine Profilierung
Vitrinen:	Türen in Klarglas mit Facettschliff. Bei mehrfarbiger Bestellung erhalten Sie die Rückwand in der ausgewählten Akzentfarbe. Bürstendichtung.
Spiegel:	Alle Vitrinen können auf Wunsch mit einem Spiegel ausgestattet werden.
Türen:	Türbänder in Ganzmetallausführung Nickel matt veredelt und mit Dämpfung.
Schubkästen:	Sind mit kugelgelagerten Unterflurauszügen (max. 15 kg/Kasten) mit Selbsteinzug und Dämpfung ausgestattet, zusätzlich bieten wir Ihnen passende Einlagen aus Filz an.
Filzeinlagen für Schubkästen:	Schwarze Filzmatten als Einlage für Schubkästen, verschiedene Größen erhältlich.
Holz-Einlegeböden:	Lackiert oder furniert, bei der Farbe Cognac antik furniert und gebeizt.
Glas-Einlegeböden:	Klarglas, max. Belastung: 10 kg
Beleuchtung:	Leuchtmittel LED, zur Wahl stehen Glasbodenbeleuchtung oder Holzbodenbeleuchtung sowie Einbau-LED Strahler. Alle Vitrinen können mit einer speziell entwickelten Glasboden bzw. Holzbodenbeleuchtung inkl. Stromschienenführung ausgestattet werden. Mit Hilfe der Stromschiene, die in die Korpusseite eingelassen ist, kann der Glas-/Holzboden jederzeit in der Höhe verstellt werden.
Funkfernbedienung:	Kann als Alternative zum standardmäßigen Fußschalter eingesetzt werden.
Tische:	Zum Programm passende Couchtische und Esstische erhältlich, zu den Couchtischen bieten wir Ihnen entsprechende Flechkörbe an.
Flechkörbe:	Vollweide lackiert mit Stoff-Inlay, 2 Griffmulden pro Korb. Für offene Regalfächer oder Couchtische.
Barfach- und Schreibrack-Ausrüstung Weinglashalter Flechtkorb Funkfernbedienung	
Montagegrad:	<b>Teilmontiert!</b> Das bedeutet, die Korpusse sind montiert und mit Fronten versehen. An die einzelnen Korpusse müssen jedoch noch Außenseiten, Sockel, Lisenen und ggf. Abdeckplatten montiert werden. Sofern es sich um Zusammenstellungen wie Wohnwände bzw. Bücherwände oder auch Side- & Highboards handelt, müssen auch die einzelnen Korpusse verbunden werden.

**WEHRSDORFER**  
... und Wohnen wird schöner

Wehrsdorfer Werkstätten  
Möbel & Innenausbau GmbH & Co. KG  
Dresdener Str. 43  
02689 Sohland  
[www.wehrsdorfer.de](http://www.wehrsdorfer.de)  
TEL 03 59 36 - 380 0